

RAPPORTI AEROILLUMINANTI
PIANO SECONDO

LOCALE	DESTINAZIONE D'USO	ALTEZZA HI	SUPERFICIE PAVIMENTO	SUPERFICIE AERILLUMINANTE	SUPERFICIE LUMINIFERA	SUPERFICIE ARABATE	LOCALE	DESTINAZIONE D'USO	ALTEZZA HI	SUPERFICIE PAVIMENTO	SUPERFICIE AERILLUMINANTE	SUPERFICIE LUMINIFERA	SUPERFICIE ARABATE
1	UFFICIO	3.10	42.55	42.55	1.80 x 3.00 x 5.40	x/4	20	UFFICIO	3.10	18.20	2.28	1.50 x 2.00 x 3.00	x/2
2	UFFICIO	3.10	25.55	25.55	1.80 x 3.00 x 5.40	x/2	21	UFFICIO	3.10	23.75	2.97	1.50 x 2.00 x 3.00	x/2
3	UFFICIO	3.10	25.55	25.55	1.80 x 3.00 x 5.40	x/2	22	UFFICIO	3.10	28.00	3.05	1.50 x 2.00 x 3.00	x/2
4	UFFICIO	3.10	42.55	42.55	1.80 x 3.00 x 5.40	x/2	23	SALA * RIUNIONI	3.10	73.85	9.23	3.00 x 3.00 x 10.24	x/2
5	UFFICIO	3.10	20.35	2.28	1.80 x 2.00 x 3.00	x/2	24	SALA * RIUNIONI	3.10	52.60	5.00	1.50 x 1.50 x 2.25	x/3
6	UFFICIO	3.10	20.45	2.56	1.80 x 2.00 x 3.00	x/2	25	UFFICIO	3.10	44.75	5.58	1.50 x 1.50 x 2.25	x/3
7	UFFICIO	3.10	19.35	2.42	1.80 x 2.00 x 3.00	x/2	26	UFFICIO	3.10	44.30	5.54	1.50 x 1.50 x 2.25	x/3
8	UFFICIO	3.10	18.00	2.25	1.80 x 2.00 x 3.00	x/2	27	UFFICIO	3.10	44.30	5.54	1.50 x 1.50 x 2.25	x/3
9	UFFICIO	3.10	20.70	2.28	1.80 x 2.00 x 3.00	x/2	28	UFFICIO	3.10	44.30	5.54	1.50 x 1.50 x 2.25	x/3
10	UFFICIO	3.10	18.00	2.25	1.80 x 2.00 x 3.00	x/2	29	UFFICIO	3.10	44.30	5.54	1.50 x 1.50 x 2.25	x/3
11	UFFICIO	3.10	20.85	2.60	1.80 x 2.00 x 3.00	x/2	30	UFFICIO	3.10	44.30	5.54	1.50 x 1.50 x 2.25	x/3
12	SALA * RIUNIONI	3.10	37.80	4.73	1.80 x 2.00 x 3.00	x/2	31	UFFICIO	3.10	44.30	5.54	1.50 x 1.50 x 2.25	x/3
13	SALA CONFER	3.10	32.70	4.08	1.80 x 2.00 x 3.00	x/2	32	UFFICIO	3.10	44.30	5.54	1.50 x 1.50 x 2.25	x/3
14	UFFICIO	3.10	35.30	4.41	1.80 x 2.00 x 3.00	x/2	33	UFFICIO	3.10	44.30	5.54	1.50 x 1.50 x 2.25	x/3
15	UFFICIO	3.10	27.55	3.44	1.80 x 2.00 x 3.00	x/2	34	UFFICIO	3.10	43.20	5.4	1.50 x 1.50 x 2.25	x/3
16	UFFICIO	3.10	27.55	3.44	1.80 x 2.00 x 3.00	x/2	35	UFFICIO	3.10	45.00	5.80	1.50 x 2.00 x 3.00	x/2
17	UFFICIO	3.10	23.75	2.97	1.80 x 2.00 x 3.00	x/2	36	SALA * BRIEFING	4.00	34.30	4.29	1.50 x 2.00 x 3.00	x/2
18	UFFICIO	3.10	18.20	2.28	1.80 x 2.00 x 3.00	x/2	37	SALA * BRIEFING	4.00	21.95	2.74	1.50 x 2.00 x 3.00	x/2
19	UFFICIO	3.10	27.55	3.44	1.80 x 2.00 x 3.00	x/2	38	UFFICIO	3.10	41.35	5.17	1.50 x 2.00 x 3.00	x/2

LOCALI SENZA PRESENZA CONTINUITA' DI PERSONALE
 (a) LUCE NATURALE INDIRETTA / AERAZIONE NATURALE
 (b) LUCE NATURALE INDIRETTA / AERAZIONE FORZATA
 (c) LUCE NATURALE DIRETTA / AERAZIONE FORZATA
 (d) LUCE ARTIFICIALE / AERAZIONE FORZATA

L.T. LOCALE TECNICO
 ** L'ATTIVITA' DI BAR/RISTORO SARA' OGGETTO DI RICHIESTA DI PARERE O DI SCIA DA PARTE DEL FUTURO GESTORE

(LC) LUOGO CALMO PER PORTATORI DI HANDICAP

ENTI DI STATO
 • POLIZIA DI FRONTIERA
 • GUARDIA DI FINANZA
 • DOGANA

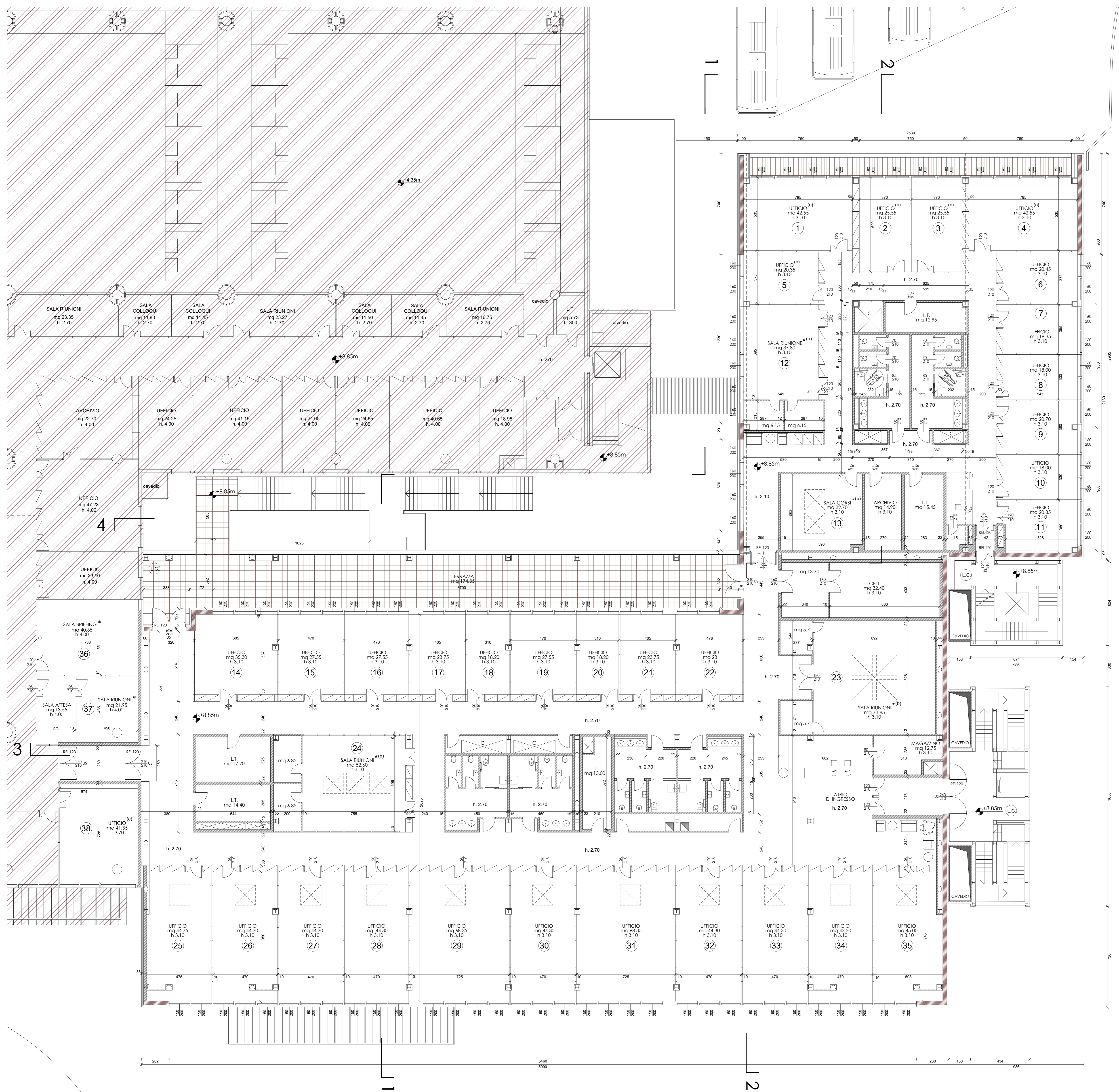

PIANTA PIANO SECONDO 1:100

ENAC
 ENTE NAZIONALE PER L'AVIAZIONE CIVILE

MINISTERO DELLE INFRASTRUTTURE E DEI TRASPORTI

Toscana Aeroporti
 AEROPORTO INTERNAZIONALE DI FIRENZE "AMERIGO VESPUCCI"

Opera: PROGETTO DEFINITIVO
 RICONFIGURAZIONE E AMPLIAMENTO TERMINAL AEROPORTUALE

Titolo tavola: TERMINAL AEROPORTUALE STATO DI PROGETTO PIANA PIANO SECONDO

CODICE COMMESSA	FASE	REV	DATA 1° EMISSIONE	SCALA	DOCUMENTO
	PD	0	AGOSTO_2019	1:100	ARC 00118

3					
2					
1	08/2019	EMISSIONE PER PROCEDURA AMBIENTALE MATTM			

REV.	DATA	DESCRIZIONE	REDATTO	VERIFICATO	APPROVATO

COMMITTENTE PRINCIPALE: Toscana Aeroporti
 AMMINISTRATORE DELEGATO: Dott.ssa Gilda Ghisli
 POST-HOLDER PROGETTAZIONE: Ing. Veronica Ingini D'Alvino

GRUPPO DI PROGETTAZIONE: Toscana Aeroporti engineering
 DIRETTORE TECNICO: Ing. Massimo Nunzi