STRALCIO PLANIMETRIA PIANO COPERTURA

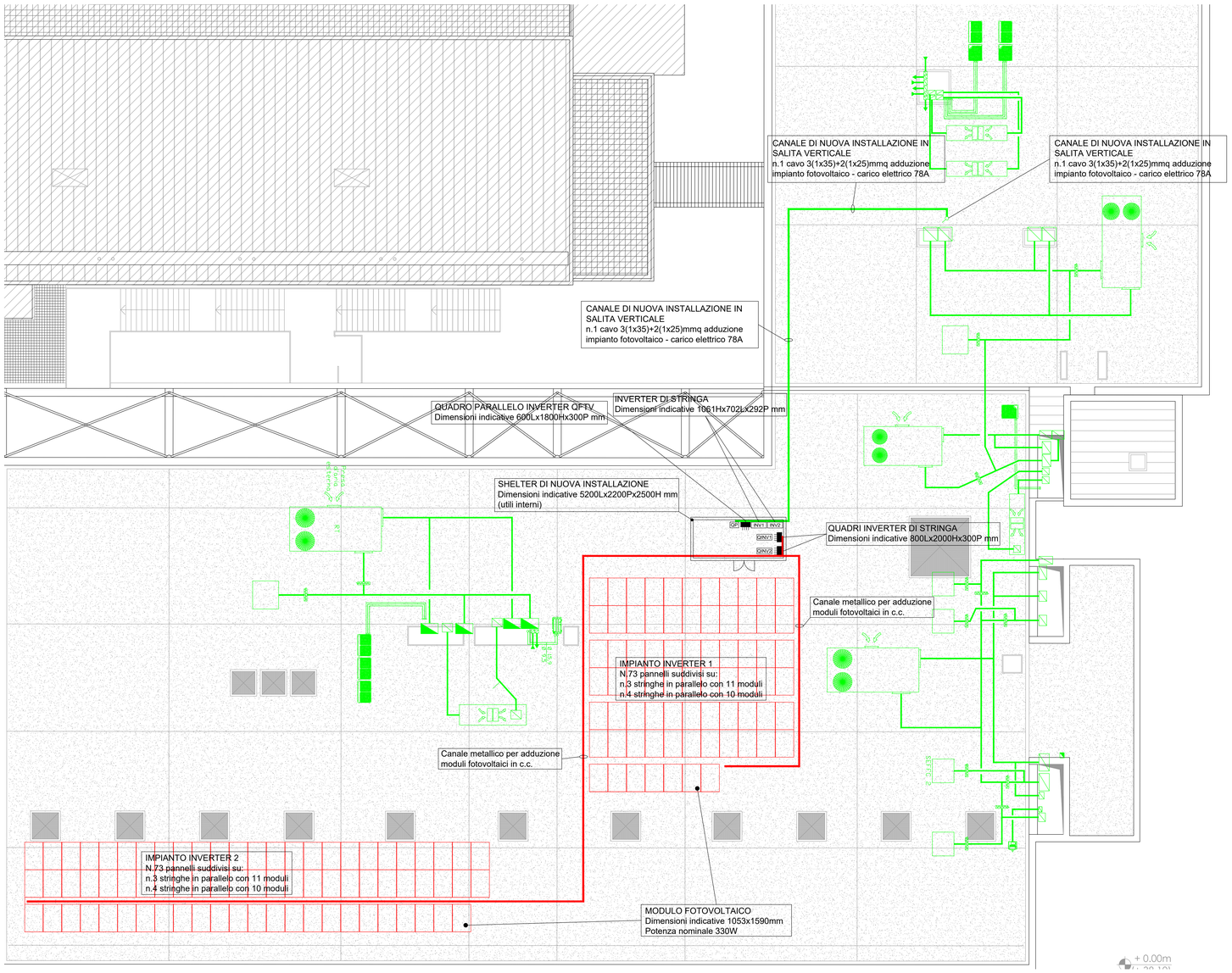

SCHEMA DI PRINCIPIO DI COLLEGAMENTO

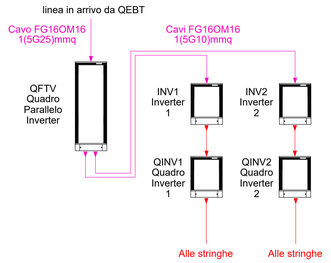

Potenza nominale singolo inverter 27600W
Numero 73 moduli uscita singolo quadro inverter
Collegamento componenti in c.c. con cavo FG21M21 di adeguata sezione e formazione

	Indicazione di percorrenza di tubazioni interrate corrugate flessibili pesanti per cavi M.T. e di cavi di Media Tensione di nuova fornitura ed installazione
	Indicazione di percorrenza di tubazioni interrate corrugate flessibili pesanti per cavi M.T. e di cavi di Media Tensione attualmente esistenti da intercettare ed interconnettere con le nuove tubazioni
	Indicazione di percorrenza di tubazioni interrate corrugate flessibili pesanti per cavi b.t.
	Pozzetto infilaggio cavi in cemento con chiusino carrabile dimensioni indicative 1000x1000x1000mm per cavi M.T.
	Pozzetto infilaggio cavi in cemento con chiusino carrabile dimensioni indicative 1000x1000x1000mm per cavi b.t.
UPS1/D	Gruppo di continuità UPS potenza nominale 20KVA per impianti dati autonomia minima 60 minuti tensione di ingresso 400V+N, tensione di uscita 400V+N per impianti dati piano terra gates (non raffigurato in pianta e da installare all'interno della cabina di trasformazione attualmente esistente)
UPS1/L	Gruppo di continuità UPS potenza nominale 10KVA per impianti illuminazione di sicurezza autonomia minima 60 minuti tensione di ingresso 400V+N, tensione di uscita 400V+N per impianti piano terra gates
UPS2/D	Gruppo di continuità UPS potenza nominale 60KVA per impianti dati autonomia minima 60 minuti tensione di ingresso 400V+N, tensione di uscita 400V+N per impianti dati piano primo e piano secondo
UPS2/L	Gruppo di continuità UPS potenza nominale 20KVA per impianti illuminazione di sicurezza autonomia minima 60 minuti tensione di ingresso 400V+N, tensione di uscita 400V+N per impianti piano primo e piano secondo
QUPS1/D	Quadro elettrico UPS1/D generale per impianti dati gates, varco e magazzino merci (non raffigurato in pianta e da installare all'interno della cabina di trasformazione attualmente esistente)
QPT	Quadro elettrico piano terra
GE/V	Gruppo elettrogeno P=750KVA attualmente esistente da spostare nella posizione indicata nella planimetria
GE/N	Nuovo gruppo elettrogeno P=750KVA
QGE/V	Quadro di scambio rete/gruppo gruppo elettrogeno esistente
QGE/N	Quadro di scambio rete/gruppo gruppo elettrogeno nuovo
QV	Quadro elettrico varco
QMM	Quadro elettrico magazzino merci
UPS/E	Gruppo di continuità UPS per impianti illuminazione di sicurezza attualmente esistente per illuminazione di sicurezza locali comuni commerciali piano primo
QES	Quadro elettrico piano primo esistente (dal quale derivare le circulazioni previste nei locali comuni commerciali)
QP1	Quadro piano primo uffici
QP2-1	Quadro piano secondo 1
QP2-2	Quadro piano secondo 2
QP2-3	Quadro piano secondo 3
	Indicazione di percorrenza di canalizzazione in filo di acciaio tipo Cablofil per impianti elettrici e speciali completa di setto separatore interno da installare a parete e/o al di sopra dei controsoffitti
	Indicazione di percorrenza di canalizzazione in filo di acciaio tipo Cablofil per impianti elettrici e speciali completa di setto separatore interno da installare sotto il pavimento galleggiante
	Centrale rilevazione incendio (da interconnettere con gli impianti esistenti)
HUB	Armadio dati (da interconnettere con gli impianti esistenti)
DFS	Centrale diffusione sonora EVAC (da interconnettere con gli impianti esistenti)

NOTA
Per una maggiore definizione circa la struttura degli impianti sia esistenti che di nuova installazione si rimanda a quanto evidenziato all'interno della tavola IE006.

STRALCIO PLANIMETRIA PIANO SECONDO

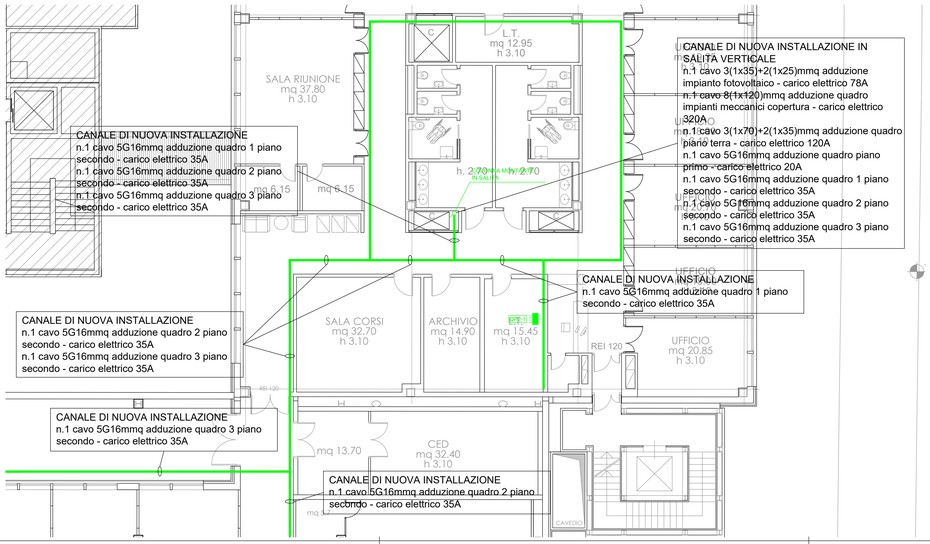

STRALCIO PLANIMETRIA PIANO PRIMO

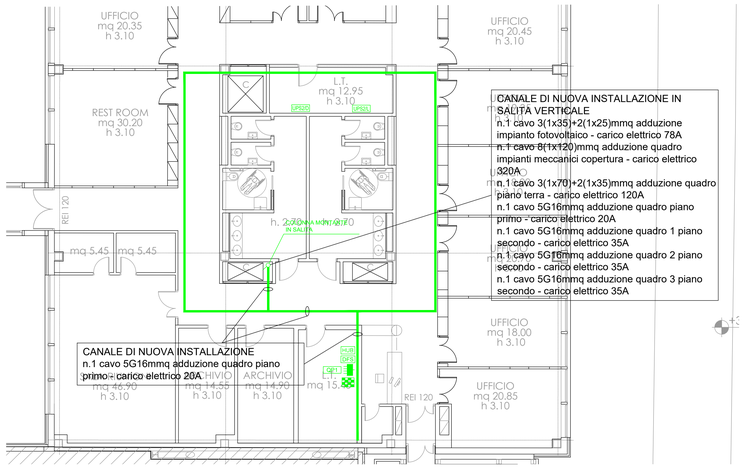

MINISTERO
DELLE INFRASTRUTTURE
E DEI TRASPORTI

E.N.A.C.
ENTE NAZIONALE PER
L'AVIAZIONE CIVILE

Committente

AEROPORTO INTERNAZIONALE
DI FIRENZE
" AMERIGO VESPUCCI "

Opera

PROGETTO DEFINITIVO

RICONFIGURAZIONE E AMPLIAMENTO TERMINAL AEROPORTUALE

Titolo tavola

TERMINAL - PIANTE PIANI PRIMO-SECONDO-COPERTURA
Planimetria di dettaglio percorsi canalizzazioni di adduzione interni
e posizionamento apparecchiature impianto fotovoltaico

CODICE COMMESSA	FASE	REV.	DATA 1ª EMISSIONE	SCALA	DOCUMENTO
	PD	0	AGOSTO_2019	1:100	IE 0007

REV.	DATA	DESCRIZIONE	REDATTO	VERIFICATO	APPROVATO
3					
2					
1	08/2019	EMISSIONE PER PROCEDURA AMBIENTALE MATTM			

COMMITTENTE PRINCIPALE:
Toscana Aeroporti
AMMINISTRATORE DELEGATO
Dott.sa Gina Giani
POST HOLDER PROGETTAZIONE
Ing. Veronica Ingrid D'Arienzo

GRUPPO DI PROGETTAZIONE:
Toscana Aeroporti engineering
DIRETTORE TECNICO
Ing. Massimo Nunzi