

## STRALCIO DEL PAI SU FOTO AEREA DEL 1998

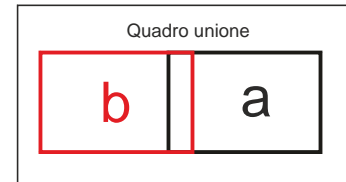

- Legenda**
- Aerogeneratori PE Caraffa
  - cavidotto
  - Sottostazione Elettrica

SCALA 1:10.000

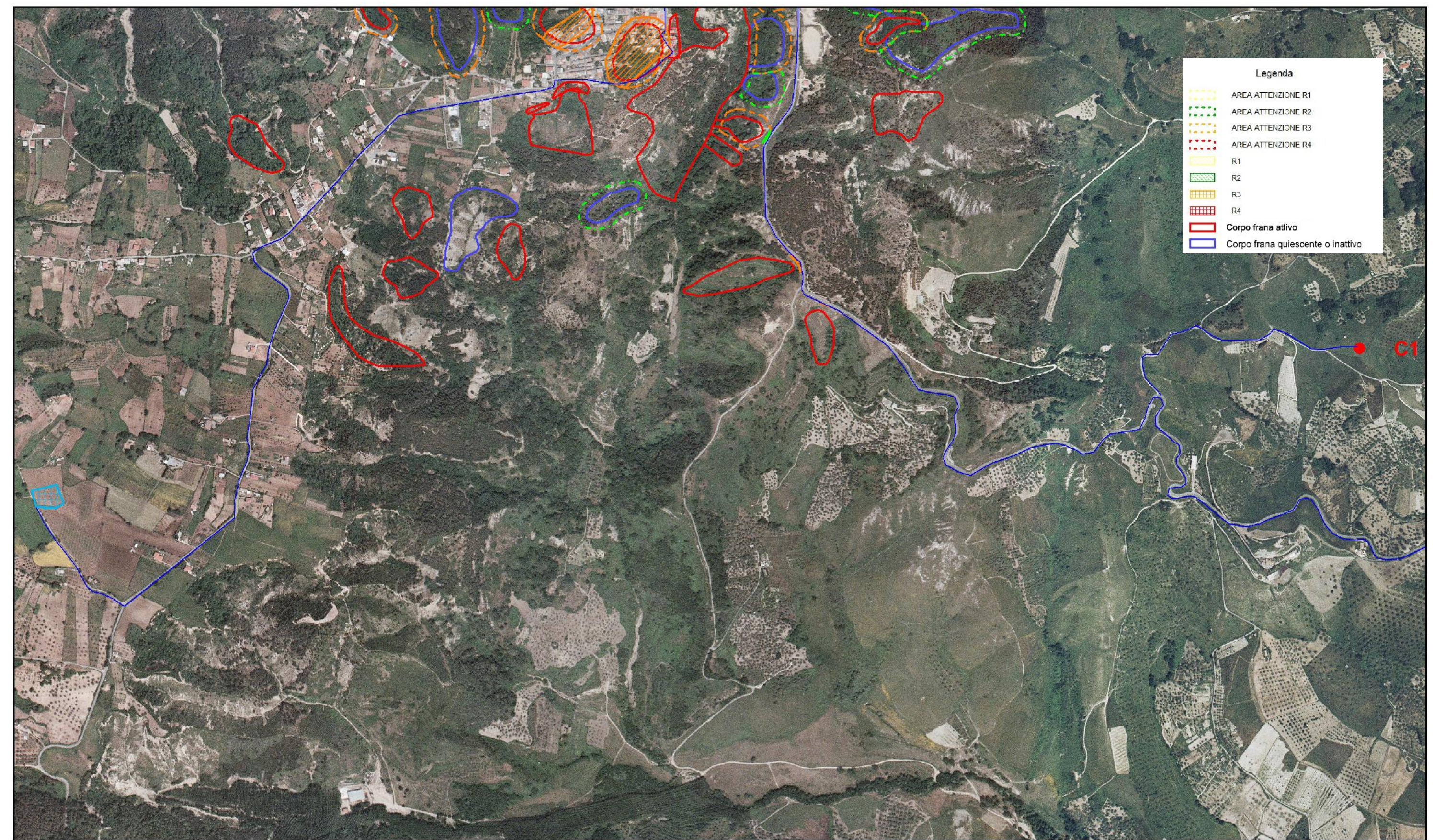
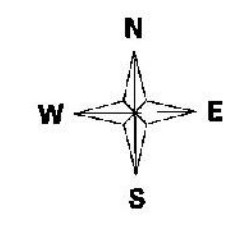

- Legenda**
- ARCA ATTENZIONE R1
  - ARCA ATTENZIONE R2
  - ARCA ATTENZIONE R3
  - ARCA ATTENZIONE R4
  - R1
  - R2
  - R3
  - R4
  - Corpo frana attivo
  - Corpo frana quiescente o inattivo

Comune di Caraffa di Catanzaro (CZ)



REGIONE CALABRIA



Comune di Maida (CZ)



Committente:



**E.ON CLIMATE & RENEVABLE ITALIA S.R.L.**  
 via Andrea Doria, 41/G - 00192 Roma  
 P.IVA/C.F. 06400370968  
 pec: e.onclimateerenewablesitaliasrl@legalmail.it

Titolo del Progetto:

**PARCO EOLICO "CARAFFA DI CATANZARO"**

Documento:

**PROGETTO DEFINITIVO**

N° Documento:

**PECA-P14.09.b**

ID PROGETTO:	PECA	DISCIPLINA:	P	TIPOLOGIA:	P	FORMATO:	A2L
--------------	------	-------------	---	------------	---	----------	-----

Elaborato:

**STRALCIO DEL PAI SU FOTO AEREA - TAV b**

FOGLIO:	SCALA:	1:10.000	Nome file:	PECA-P14.09.b_STRALCIO DEL PAI SU FOTO AEREA Tav. B
---------	--------	----------	------------	---

Progettazione:



**Ing. Saverio Pagliuso**

**Dott. Geol. Pasquale Greco**

Rev:	Data Revisione	Descrizione Revisione	Redatto	Controllato	Approvato
00:	18/07/2019	PRIMA EMISSIONE	PASQUALE GRECO	GEMSA	ECRI