

Comune di Caraffa di Catanzaro (CZ) REGIONE CALABRIA Comune di Maida (CZ)



Comittente: **e-on** E.ON CLIMATE & RENEWABLES ITALIA S.R.L.
via Andrea Doria, 41/G - 00192 Roma
P.IVA/C.F. 06400370968
pec: e.onclimate renewablesitaliasrl@legalmail.it

Titolo del Progetto: **PARCO EOLICO "CARAFFA DI CATANZARO"**

Documento: **PROGETTO DEFINITIVO** N° Documento: **PECA - S06.02.b**

ID PROGETTO: PECA DISCIPLINA: P TIPOLOGIA: FORMATO: A1

Elaborato: **TAV. III - FONTI CARTOGRAFICHE**

FOGLIO: SCALA: xxxxxx Nome file: PECA - S06.02.b_Tav.III_Fonti_Cartografiche

Progettazione: **Ing. Saverio Pagliuso**



Dott. Ernesto Salerno Archeologo specializzato
Via Piave n. 76
87060 - Crosia (Cs)
pec.mail: ernesto.salerno@pec.it
Cell.: 3939190952

L'archeologo

Rev.	Data Revisione	Descrizione Revisione	Redatto	Controllato	Approvato
00	18/07/2019	PRIMA EMISSIONE	GEMSA	GEMSA	ECRI



Una Tavola dell'Atlante del Rizzi—Zannone (1812)



Carta Vivenzio 1783

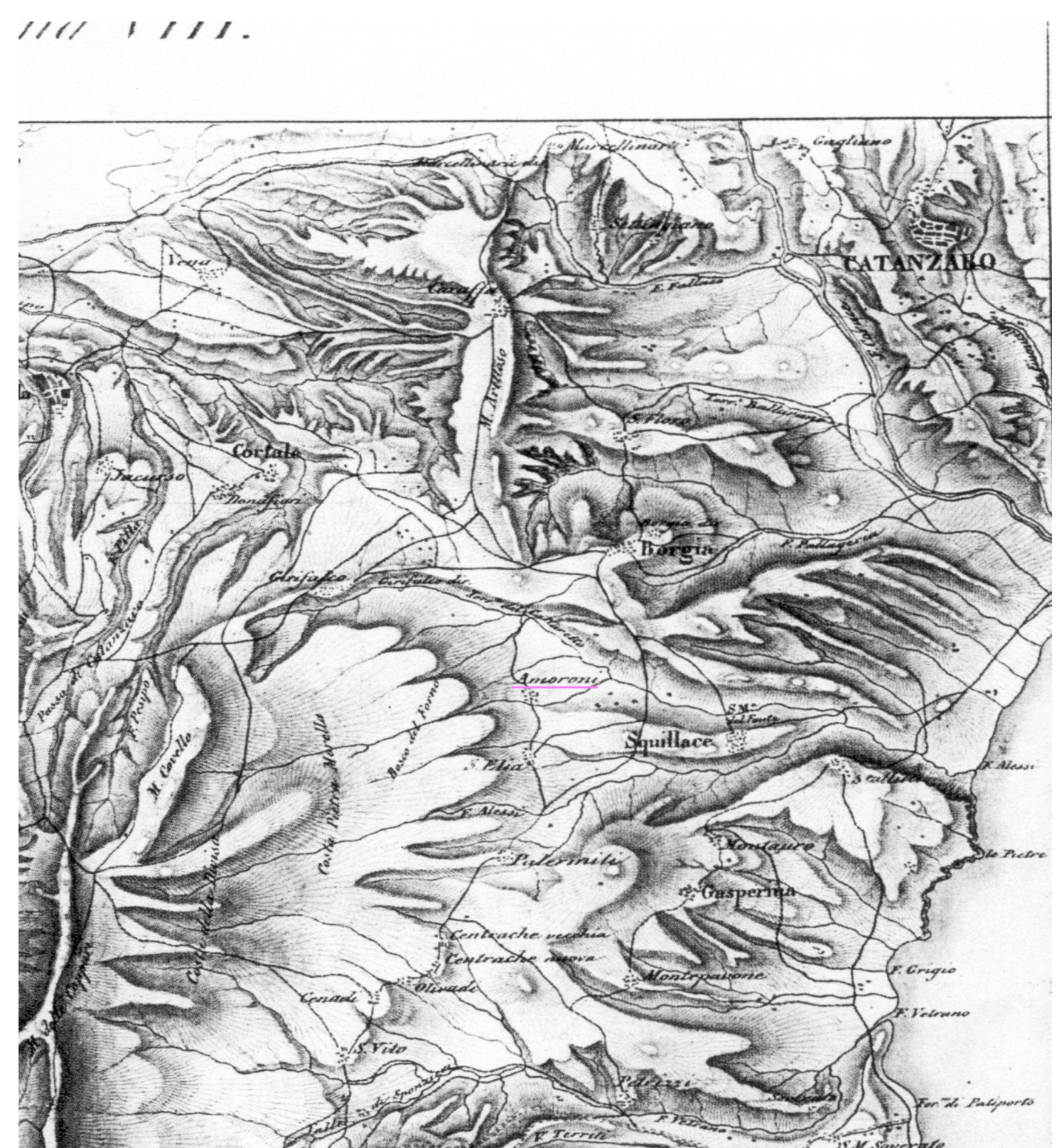

Carta austriaca Sezioni 12-13 col. VIII

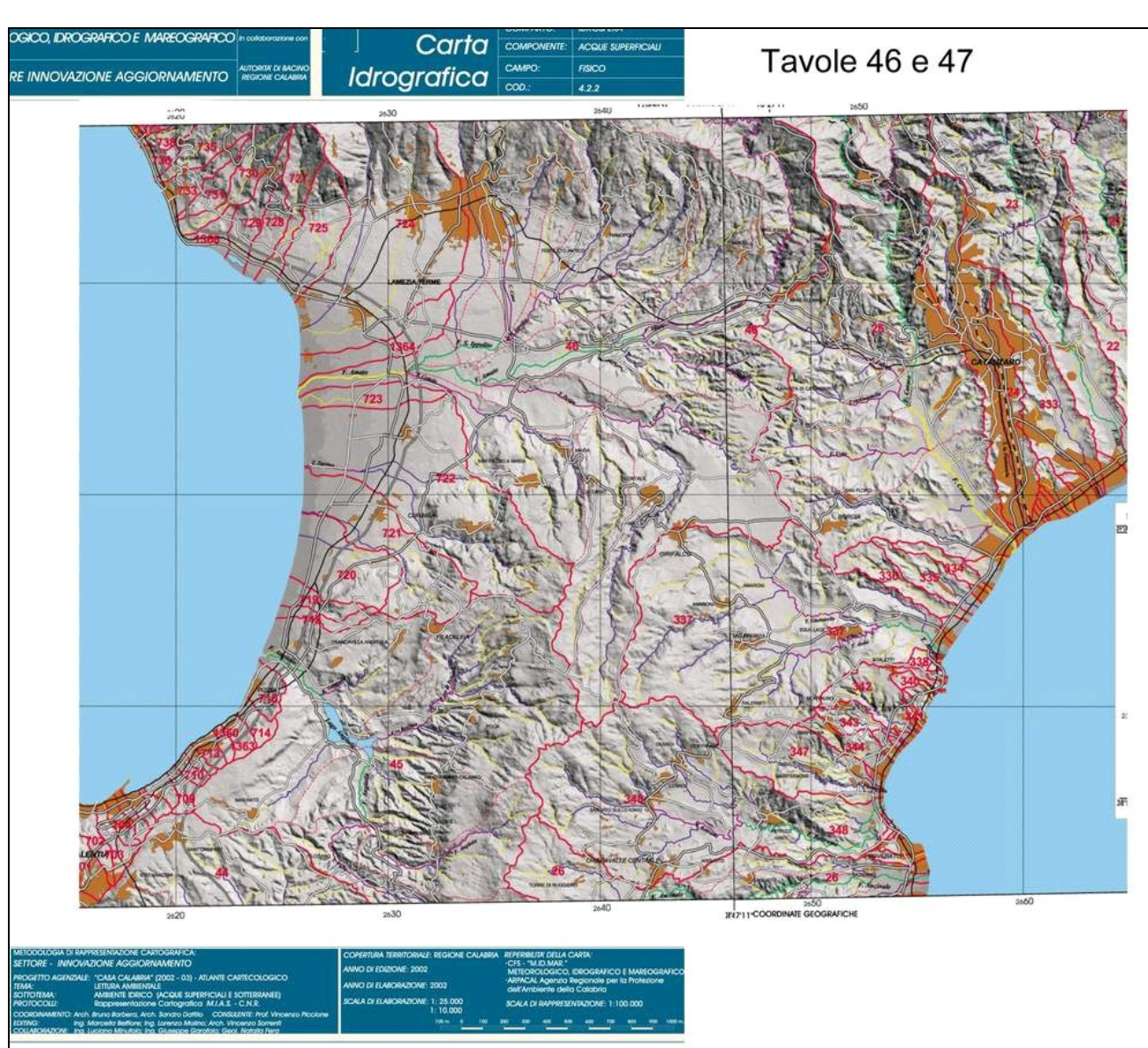

Idrografia e dell'area istmica calabrese

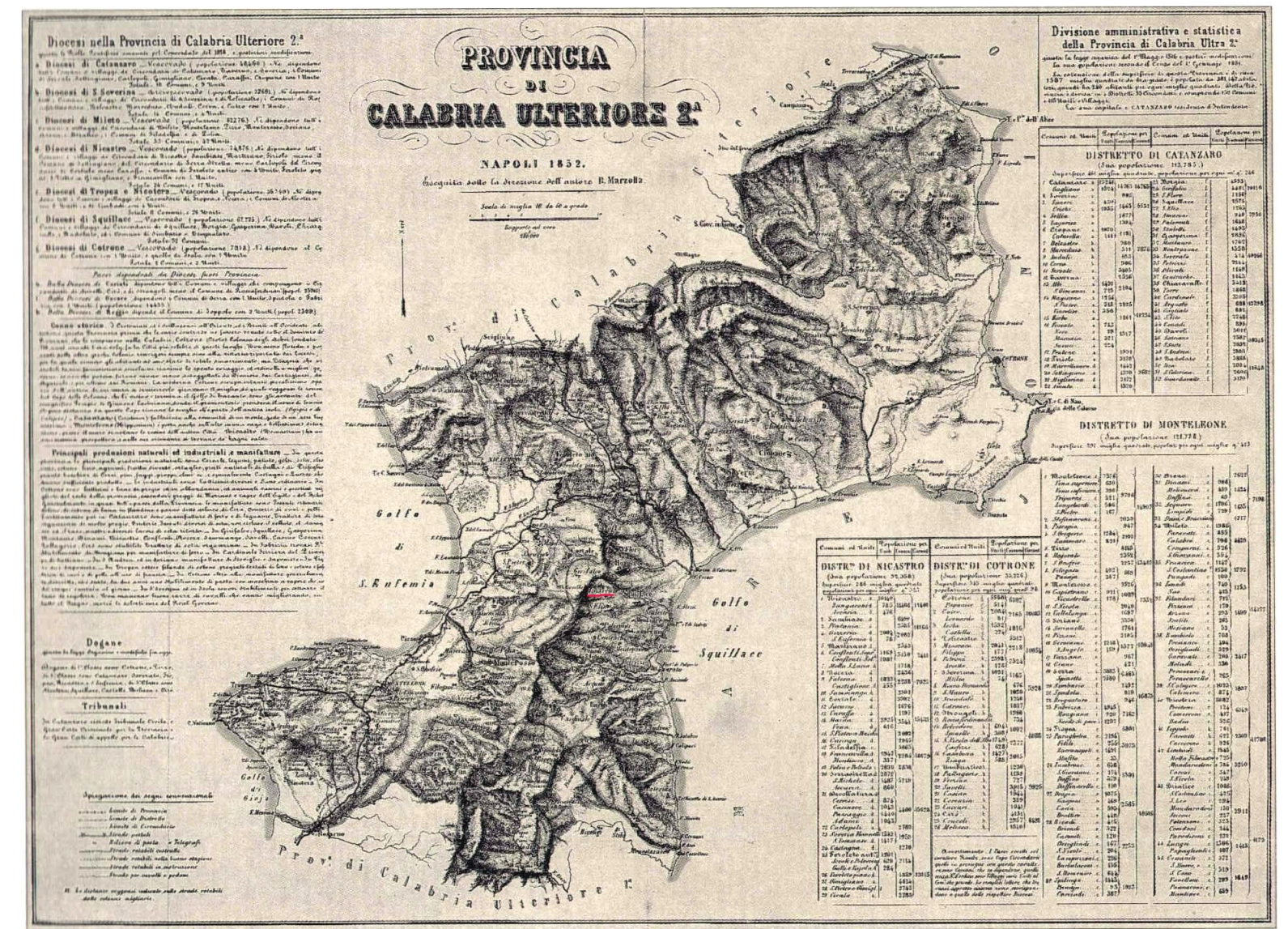

Carta Mazzolla 1852

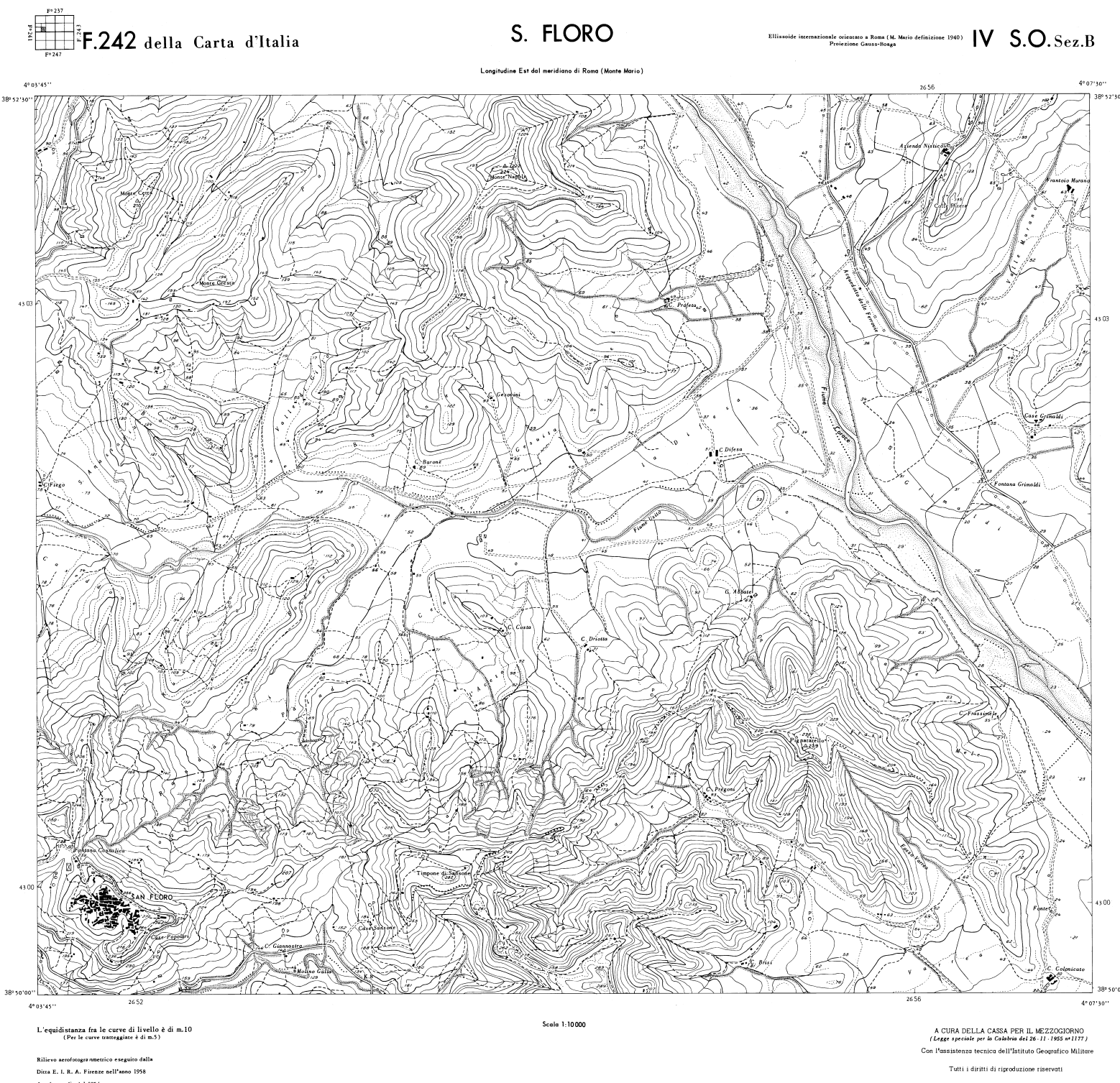

CASMEZ 1955- F. 242 Sezione "San Floro"



Carta 1837-1845

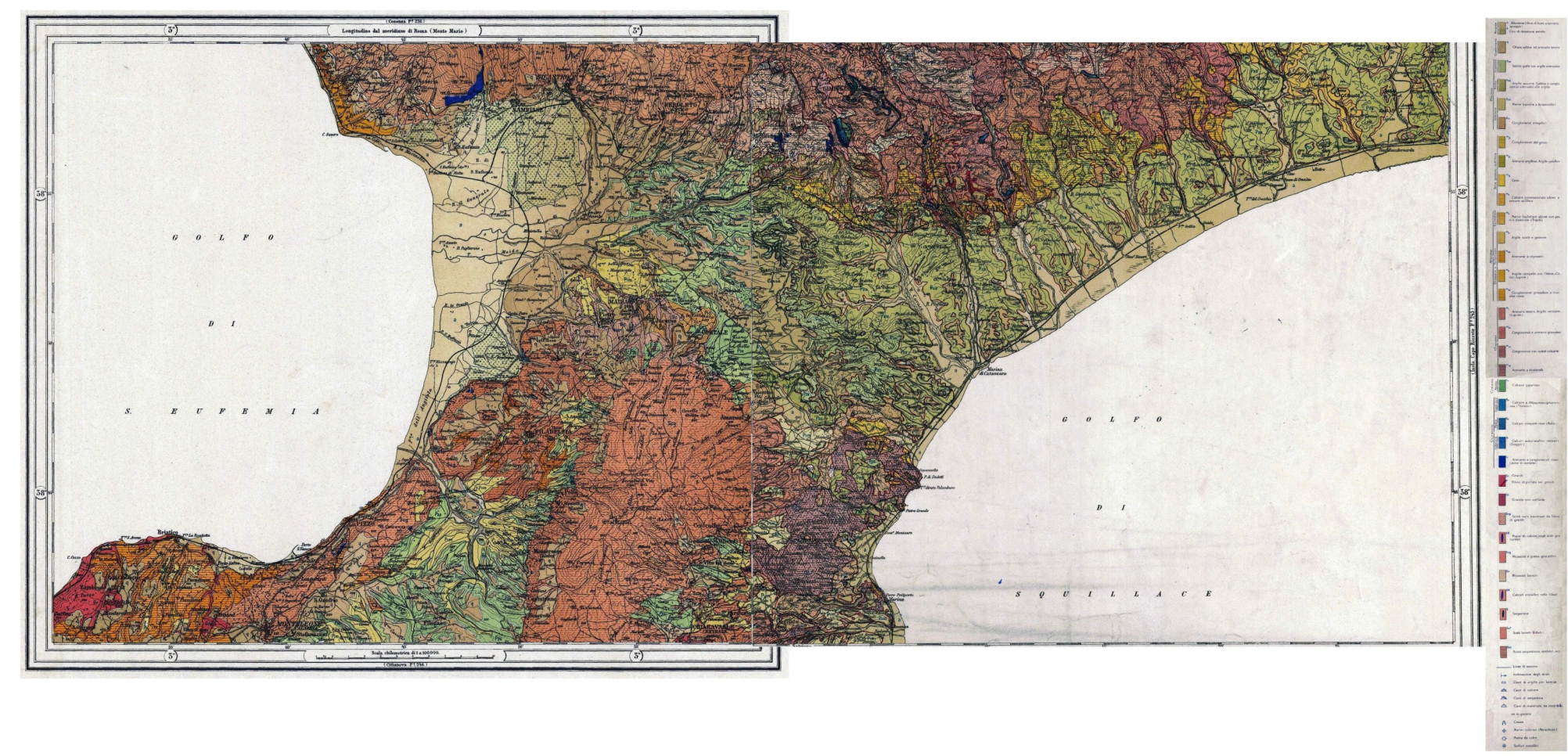

Carta geologica IGM fine XIX sec.