

**Comune di Caraffa di Catanzaro (CZ)**      **REGIONE CALABRIA**      **Comune di Maida (CZ)**



**Committente:** **e-on**      **E.ON CLIMATE & RENEWABLES ITALIA S.R.L.**  
 via Andrea Doria, 41/G - 00192 Roma  
 P.IVA/C.F. 06400370968  
 pec: e.onclimate renewablesitaliasrl@legalmail.it

**Titolo del Progetto:** **PARCO EOLICO "CARAFFA DI CATANZARO"**

**Documento:** **PROGETTO DEFINITIVO**      **N° Documento:** **PECA - S06.04.b**

**ID PROGETTO:** PECA      **DISCIPLINA:** P      **TIPOLOGIA:**      **FORMATO:** A1

**Elaborato:** **TAV. IV - PROGETTO RICOGNIZIONE**

**FOGLIO:**      **SCALA:** 1:5000      **Nome file:** PECA - S06.04.b\_TAV\_IV\_Progetto\_ricognizione

**Progettazione:** **Ing. Saverio Pagliuso**



**Dott. Ernesto Salerno**  
 Archeologo specializzato  
 Via Piave n. 76  
 87060 - Crosia (Cs)  
 pec.mail: ernesto.salerno@pec.it  
 Cell.: 3939190952



**L'archeologo**

Rev.	Data Revisione	Descrizione Revisione	Redatto	Controllato	Approvato
00	18/07/2019	PRIMA EMISSIONE	GEMSA	GEMSA	ECRI

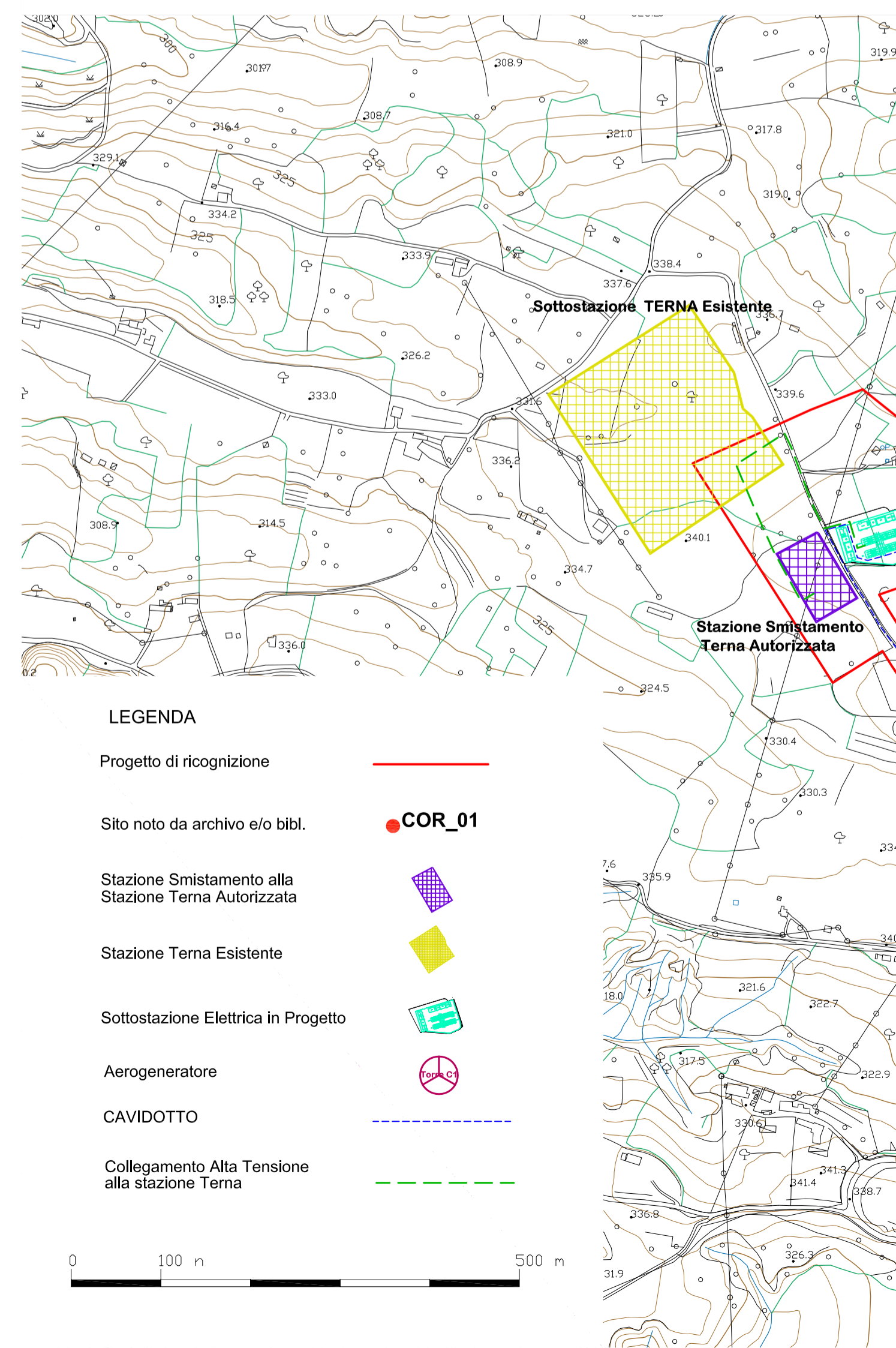
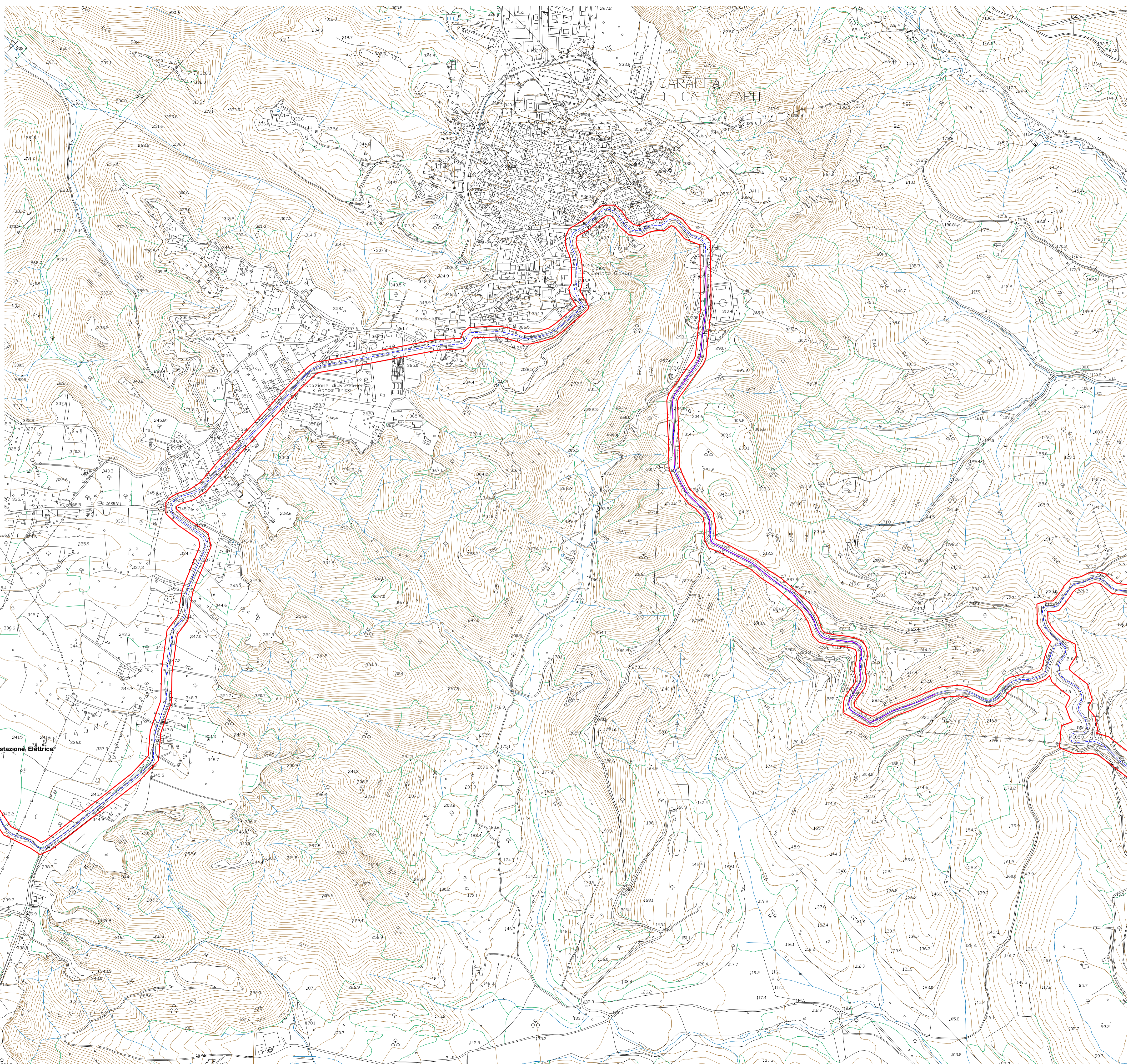

- LEGENDA**
- Progetto di ricognizione —
  - Sito noto da archivio e/o bibl. ● COR\_01
  - Stazione Smistamento alla Stazione Terna Autorizzata 
  - Stazione Terna Esistente 
  - Sottostazione Elettrica in Progetto 
  - Aerogeneratore 
  - CAVIDOTTO - - - - -
  - Collegamento Alta Tensione alla stazione Terna - - - - -

