

Comune di Caraffa di Catanzaro (CZ) **REGIONE CALABRIA** **Comune di Maida (CZ)**



Comittente: **e-on** **E.ON CLIMATE & RENEWABLES ITALIA S.R.L.**
 via Andrea Doria, 41/G - 00192 Roma
 P.IVA/C.F. 06400370968
 pec: e.onclimate renewablesitaliasrl@legalmail.it

Titolo del Progetto: **PARCO EOLICO "CARAFFA DI CATANZARO"**

Documento: **PROGETTO DEFINITIVO** **N° Documento:** **PECA - S06.04.c**

ID PROGETTO: PECA **DISCIPLINA:** P **TIPOLOGIA:** **FORMATO:** A1

Elaborato: **TAV. V - PROGETTO RICOGNIZIONE**

FOGLIO: **SCALA:** 1:5000 **Nome file:** PECA - S06.04.c_TAV_V_Progetto_ricognizione

Progettazione: **Ing. Saverio Pagliuso**



Dott. Ernesto Salerno
 Archeologo specializzato
 Via Piave n. 76
 87060 - Crosia (Cs)
 pec.mail: ernesto.salerno@pec.it
 Cell.: 3939190952



L'archeologo
INGEGNERE ARCHEOLOGICO
 iscritto all'Albo degli Archeologi
 n. 4788 - Calabria (CS)
 n. 4788 - Calabria (CS)
 n. 4788 - Calabria (CS)

Rev.	Data Revisione	Descrizione Revisione	Redatto	Controllato	Approvato
00	18/07/2019	PRIMA EMISSIONE	GEMSA	GEMSA	ECRI

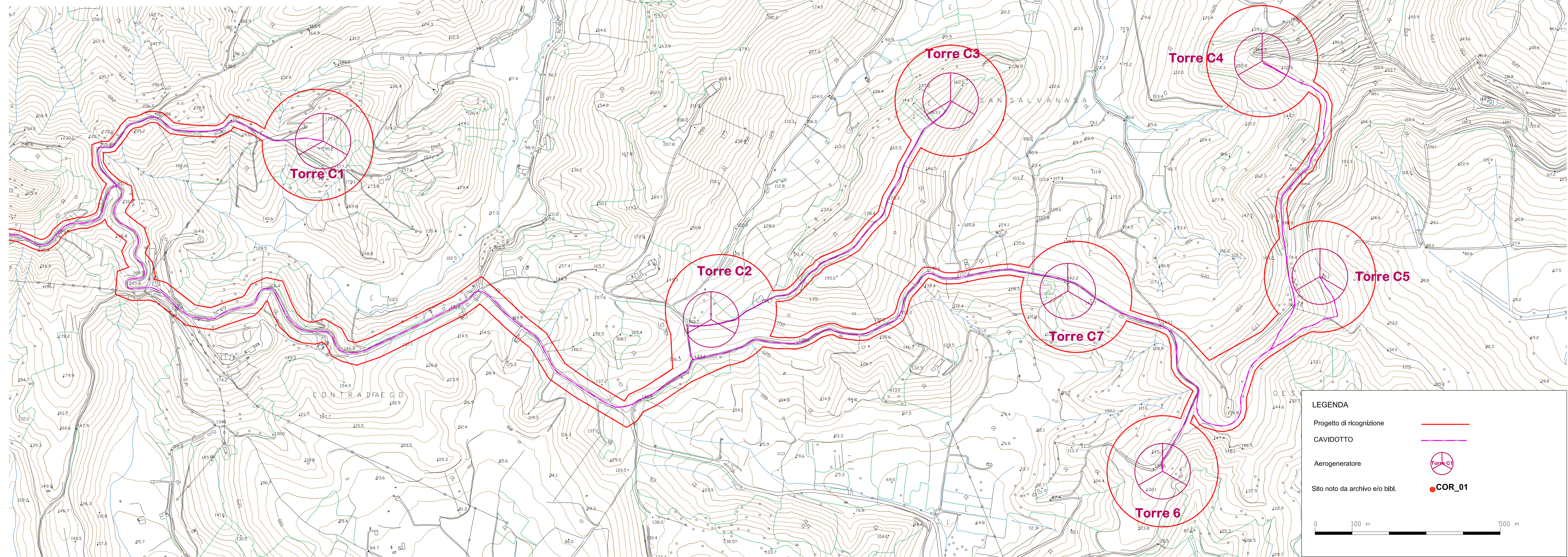
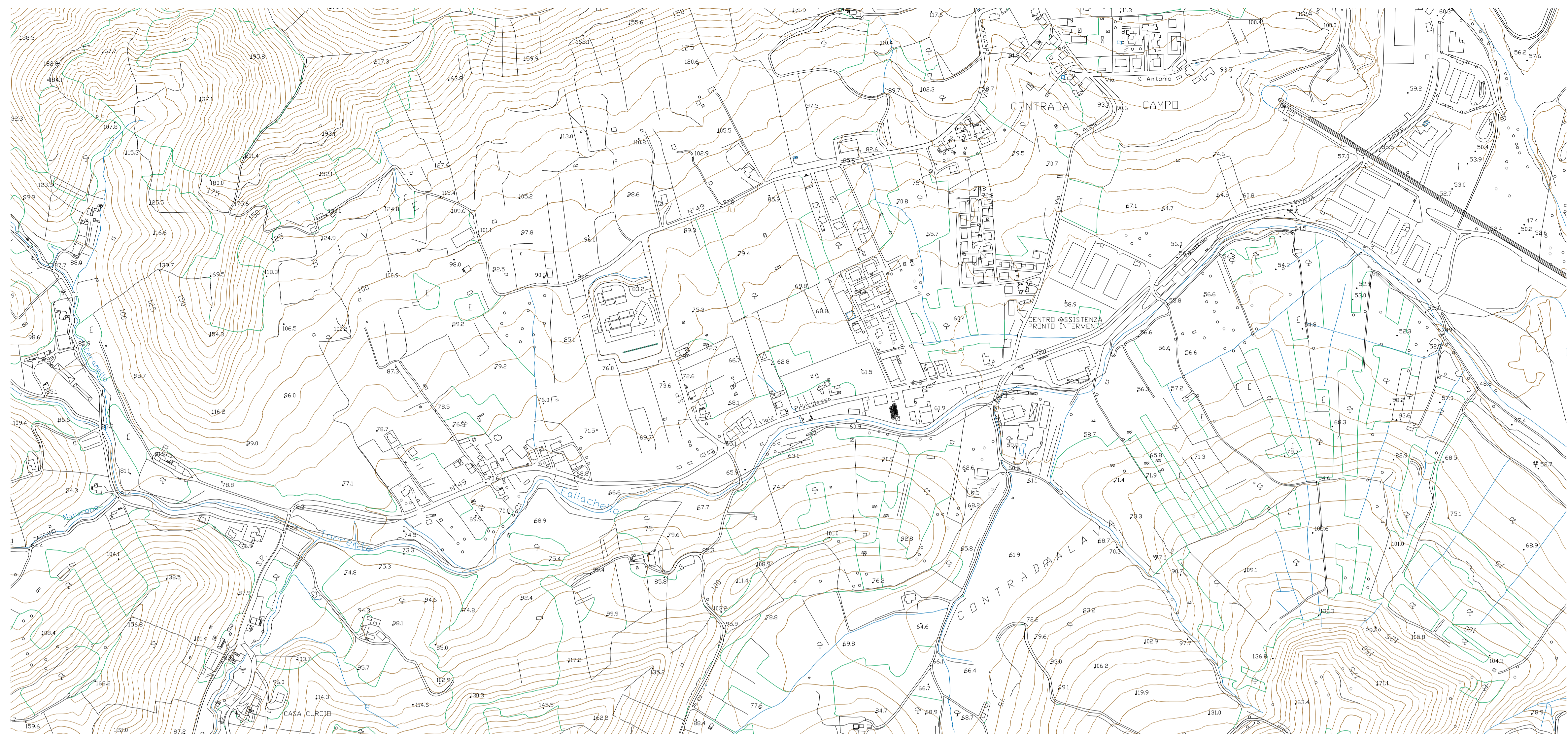

LEGENDA

- Progetto di ricognizione —
- CAVIDOTTO —
- Aerogeneratore
- Sito noto da archivio e/o bibl. ● **COR_01**

0 100 m 500 m