

Comune di Caraffa di Catanzaro (CZ) **REGIONE CALABRIA** **Comune di Maida (CZ)**



Committente: **e-on** **E.ON CLIMATE & RENEWABLES ITALIA S.R.L.**
 via Andrea Doria, 41/G - 00192 Roma
 P.IVA/C.F. 06400370968
 pec: e.onclimate renewablesitaliasrl@legalmail.it

Titolo del Progetto: **PARCO EOLICO "CARAFFA DI CATANZARO"**

Documento: **PROGETTO DEFINITIVO** **N° Documento:** **PECA - S06.04.d**

ID PROGETTO: PECA **DISCIPLINA:** P **TIPOLOGIA:** **FORMATO:** A1

Elaborato:

TAV. VI - ACCESSIBILITA'

FOGLIO: **SCALA:** 1:5000 **Nome file:** PECA - S06.04.d_Tav_VI_Accessibilita'

Progettazione: **Ing. Saverio Pagliuso**



Dott. Ernesto Salerno
 Archeologo specializzato
 Via Piave n. 76
 87060 - Crosia (Cs)
 pec.mail: ernesto.salerno@pec.it
 Cell.: 3939190952



L'archeologo
INGEGNERE ARCHITETTO
ISCRIZIONE ALBO ARCHITETTI
ISCRIZIONE ALBO INGEGNERI
ISCRIZIONE ALBO PERITI
ISCRIZIONE ALBO GEOMETRI
ISCRIZIONE ALBO INGEGNERI
ISCRIZIONE ALBO PERITI
ISCRIZIONE ALBO GEOMETRI
 Cell. = 39.393.91.90.952
 e-mail: salernoesa@gmail.com

Rev.	Data Revisione	Descrizione Revisione	Redatto	Controlato	Approvato
00	18/07/2019	PRIMA EMISSIONE	GEMSA	GEMSA	ECRI

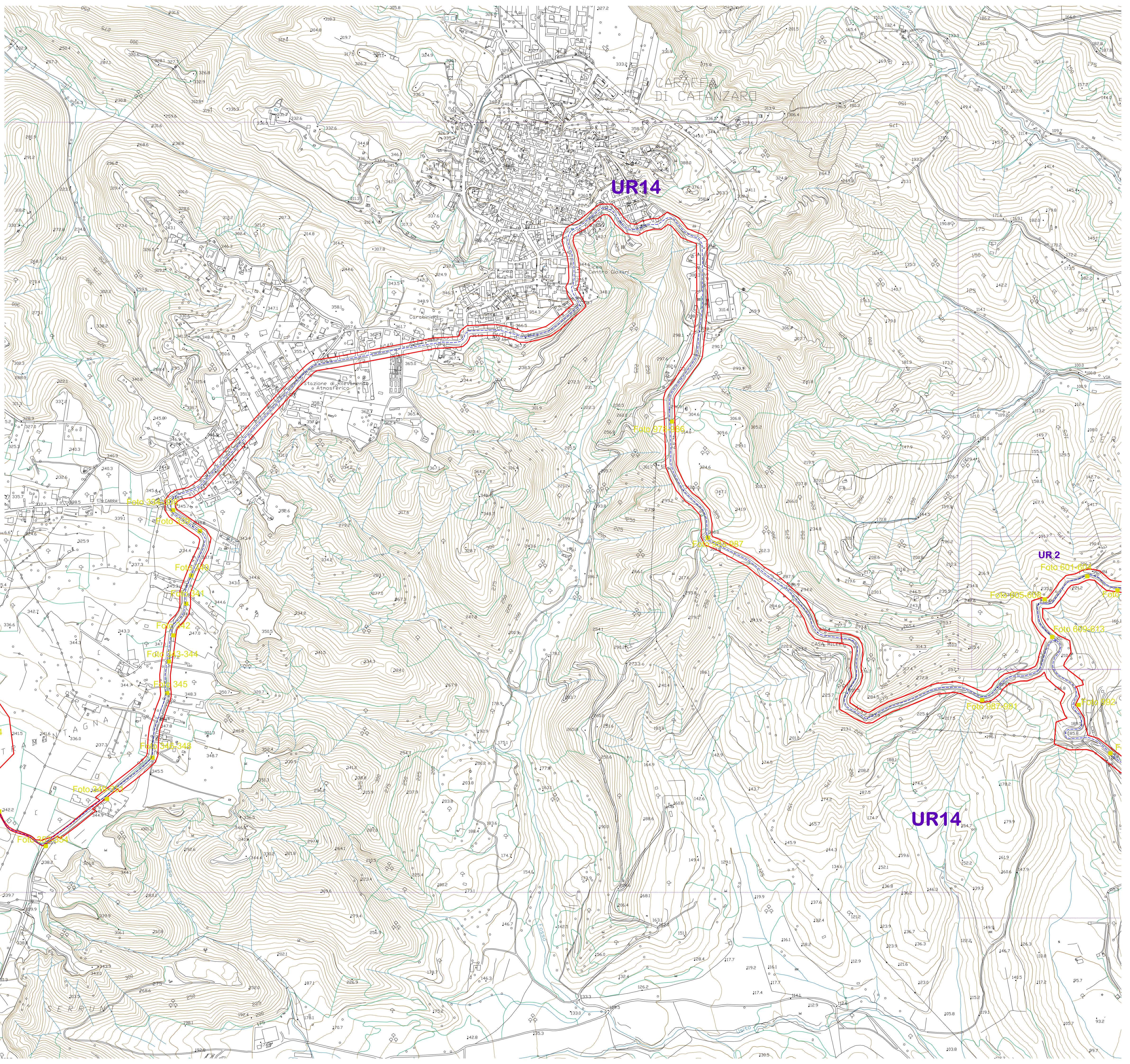

- LEGENDA**
- UR. Unità di ricognizione
 - Area Accessibile alla ricognizione
 - Scatto fotografico
 - Stazione Smistamento alla Stazione Terna Autorizzata
 - Stazione Terna Esistente
 - Sottostazione Elettrica in Progetto
 - Aerogeneratore
 - CAVIDOTTO
 - Collegamento Alta Tensione alla stazione Terna

