

**Comune di Caraffa di Catanzaro (CZ)**      **REGIONE CALABRIA**      **Comune di Maida (CZ)**



**Committente:** **e-on**      **E.ON CLIMATE & RENEWABLES ITALIA S.R.L.**  
 via Andrea Doria, 41/G - 00192 Roma  
 P.IVA/C.F. 06400370968  
 pec: e.onclimate renewablesitaliasrl@legalmail.it

**Titolo del Progetto:** **PARCO EOLICO "CARAFFA DI CATANZARO"**

**Documento:** **PROGETTO DEFINITIVO**      **N° Documento:** **PECA - S06.04.h**

**ID PROGETTO:** PECA      **DISCIPLINA:** P      **TIPOLOGIA:**      **FORMATO:** A1

**Elaborato:** **TAV. X - ARCHEOLOGICA**

**FOGLIO:**      **SCALA:** 1:5000      **Nome file:** PECA - S06.04.h\_Tav\_X\_Archeologica

**Progettazione:** **Ing. Saverio Pagliuso**



**Dott. Ernesto Salerno**  
 Archeologo specializzato  
 Via Piave n. 76  
 87060 - Crosia (Cs)  
 pec.mail: ernesto.salerno@pec.it  
 Cell.: 3939190952



**L'archeologo**  
 ing. Ernesto Salerno  
 Via Piave n. 76  
 87060 Crosia (CS)  
 e-mail: ernesto.salerno@pec.it

Rev.	Data Revisione	Descrizione Revisione	Redatto	Controllato	Approvato
00	18/07/2019	PRIMA EMISSIONE	GEMSA	GEMSA	ECRI

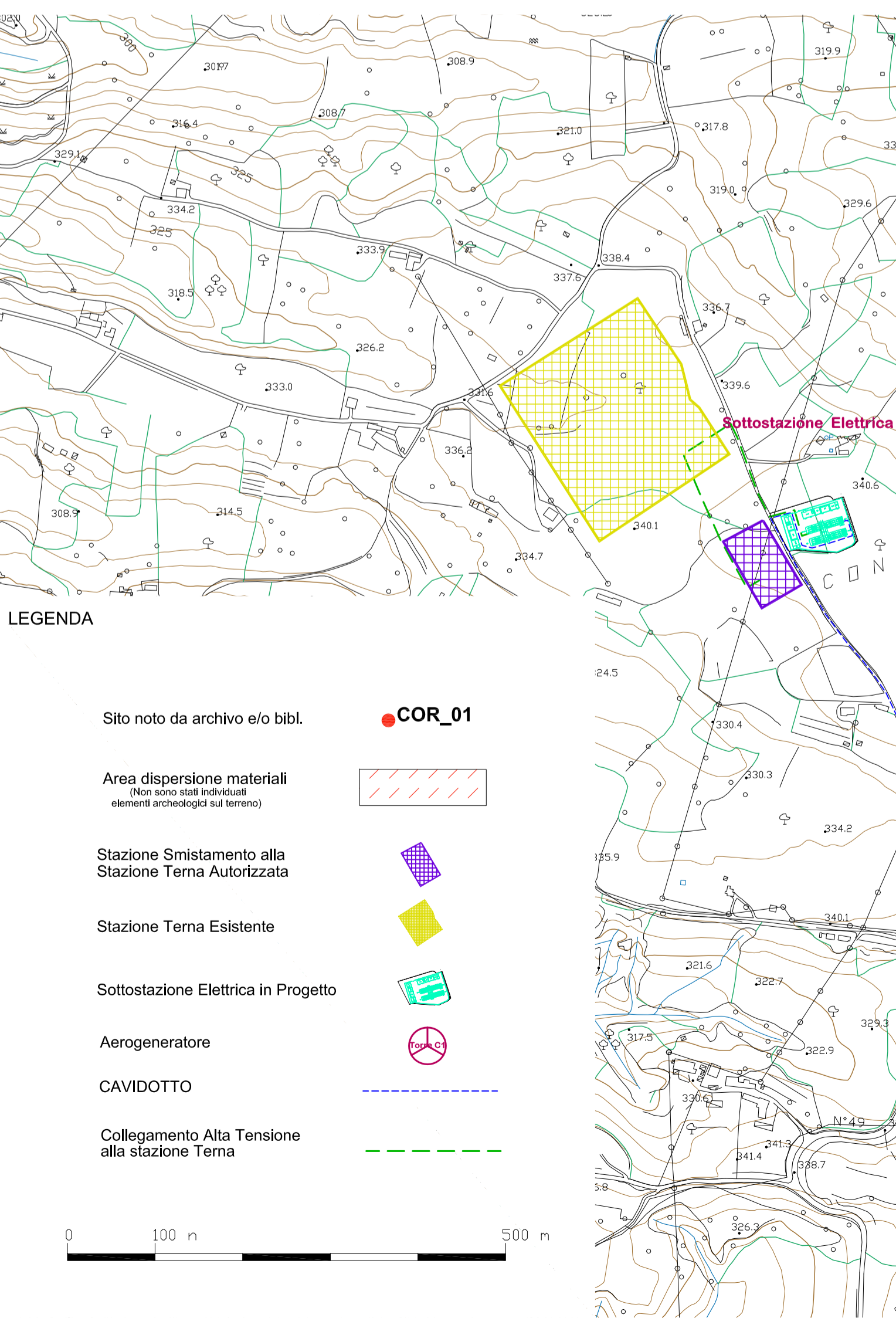
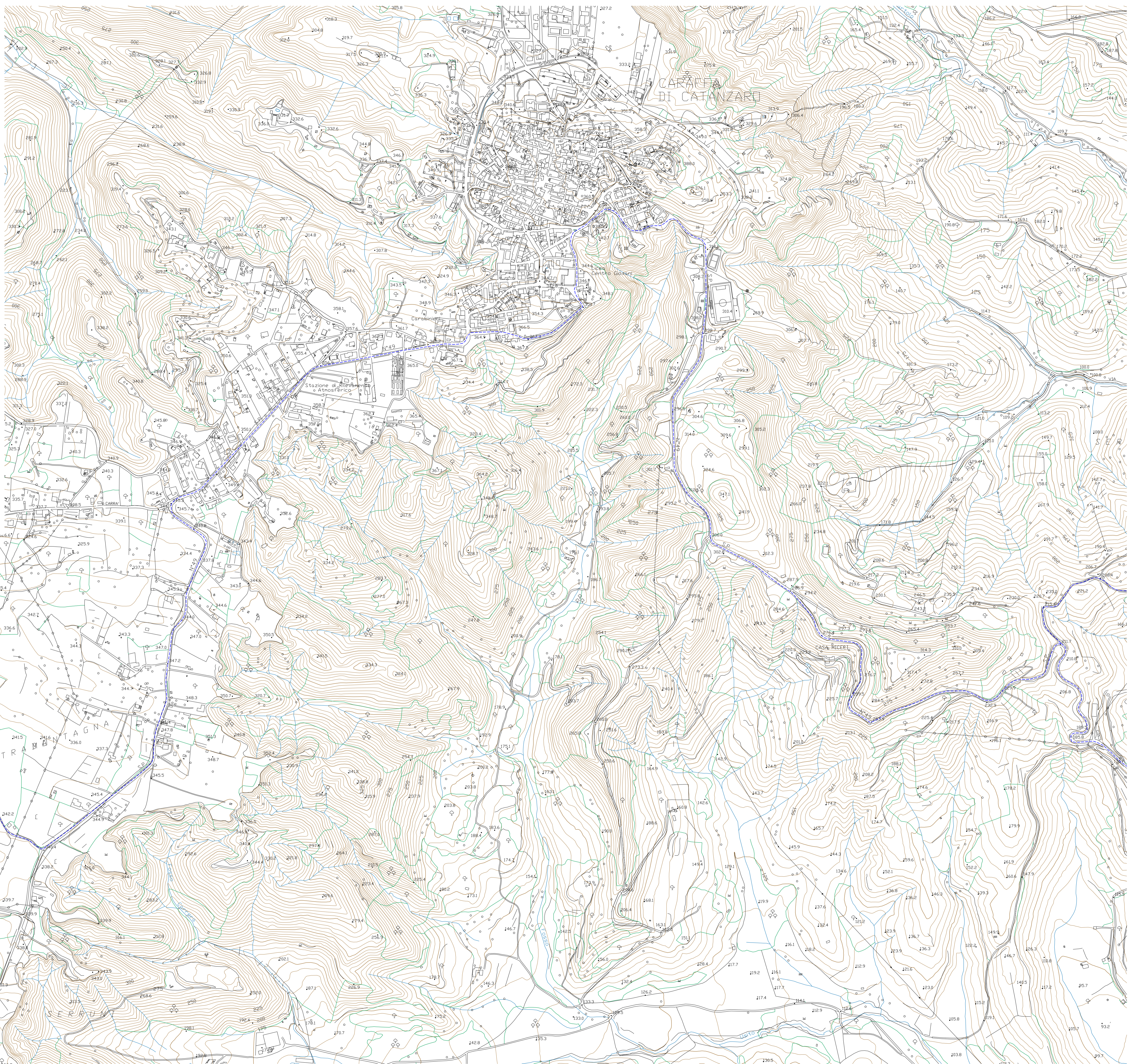

- LEGENDA**
- Sito noto da archivio efo bibl. ● COR\_01
  - Area dispersione materiali  
(Non sono stati individuati  
elementi archeologici sul terreno)
  - Stazione Smitamento alla  
Stazione Tema Autorizzata
  - Stazione Tema Esistente
  - Sottostazione Elettrica in Progetto
  - Aerogeneratore
  - CAVIDOTTO
  - Collegamento Alta Tensione  
alla stazione Tema

