SEZTIONE A–A

SCALA 1:5

SECTION A–A

SCALE 1:5

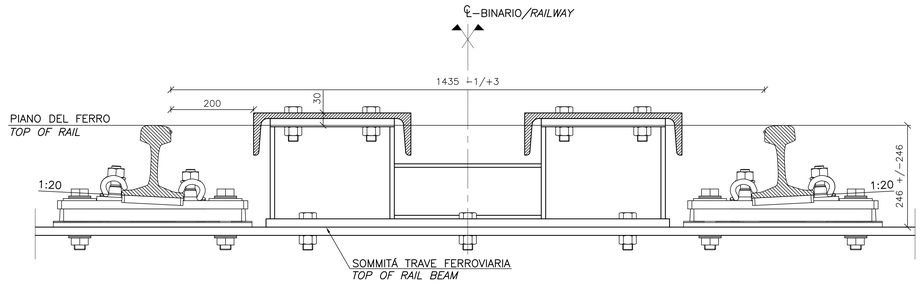

SEZTIONE B–B

SCALA 1:5

SECTION B–B

SCALE 1:5

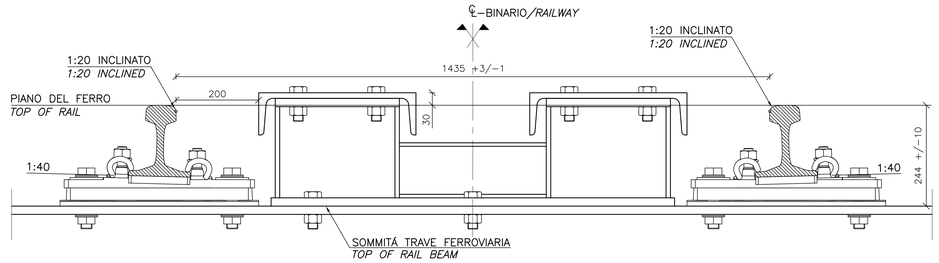

SEZTIONE C–C

SCALA 1:5

SECTION C–C

SCALE 1:5

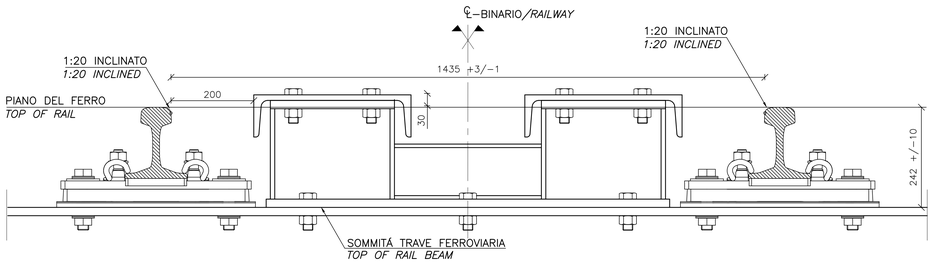

SEZTIONE D–D

SCALA 1:5

SECTION D–D

SCALE 1:5

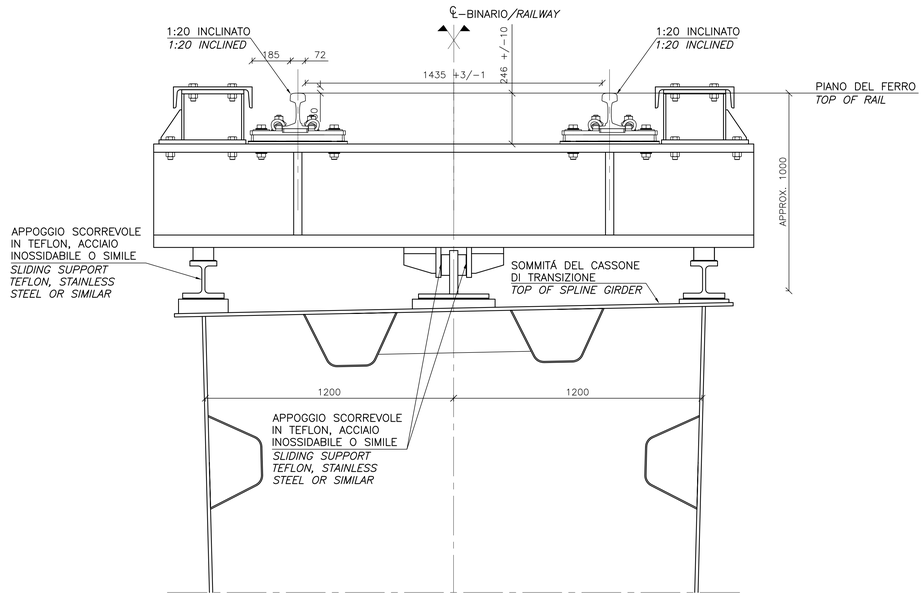

SEZTIONE E–E

SCALA 1:5

SECTION E–E

SCALE 1:5

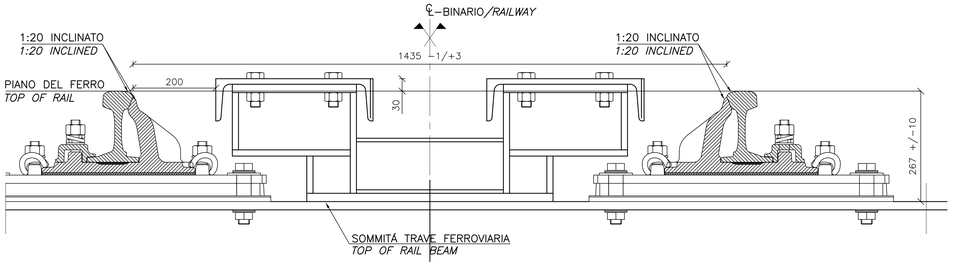

NOTE GENERALI

NOTE:

DIMENSIONI: TUTTE LE DIMENSIONI SONO IN MILLIMETRI, SALVO OVE DIVERSAMENTE INDICATO.

ELABORATI DI RIFERIMENTO:

CG1000–PSXDPSV–0000000000–01 NOTE GENERALI
CG1000–PDXDPSS–A0GE000000–01 SCHEMA GIUNTI DÉSPANSIONE GENERALE
CG1000–PDXDPSS–A0GE000000–03 SCHEMA GIUNTI D'ESPANSIONE FERROVIARI (2)
CG1000–PAXDPSV–I3CF000000–01 IMPALCATO FERROVIARIO – CAMPATA TERMINALE – PROSPETTO
CG1000–PWXDPSV–I3CF000000–04 IMPALCATO FERROVIARIO – CAMPATA TERMINALE – SEZIONE
CG1000–PSPDPSS–A0AM000000–02 SPECIFICHE PRESTAZIONALI – GIUNTI D'ESPANSIONE, FERROVIARI

NOTES:

DIMENSIONS: DIMENSIONS ARE IN MILLIMETRES UNLESS OTHERWISE NOTED.

REFERENCES:

CG1000–PSXDPSV–0000000000–02 GENERAL NOTES
CG1000–PDXDPSS–A0GE000000–01 EXPANSION JOINTS OVERVIEW
CG1000–PDXDPSS–A0GE000000–03 EXPANSION JOINTS RAILWAY (2)
CG1000–PAXDPSV–I3CF0000000–01 RAILWAY–BRIDGE END – ELEVATION
CG1000–PWXDPSV–I3CF0000000–04 RAILWAY–BRIDGE END – SECTION
CG1000–PSPDPSS–A0AM0000000–02 PERFORMANCE SPECIFICATION – EXPANSION JOINTS – RAILWAY

QUESTO ELABORATO GRAFICO VA LETTO INSIEME A:
THIS DRAWING TO BE READ IN CONJUNCTION WITH:
CG1000–PDXDPSS–A0GE000000–02

Stretto di Messina

Concessionaria per la progettazione, realizzazione e gestione del collegamento stabile tra la Sicilia e il Continente
Organismo di Diritto pubblico
(Legge n° 1158 del 17 dicembre 1971, modificata dal D.Lgs. n° 114 del 24 aprile 2003)

EurolinK

PONTE SULLO STRETTO DI MESSINA

PROGETTO DEFINITIVO

EUROLINK S.C.p.A.
IMPREGILO S.p.A. (Mandataria)
SOCIETA' ITALIANA PER CONDOTTE D'ACQUA S.p.A. (Mandante)
COOPERATIVA MURATORI E CEMENTISTI - C.M.C. di Ravenna Soc. Coop. a.r.l. (Mandante)
SACYR S.A.U. (Mandante)
ISHIKAWAJIMA - HARIMA HEAVY INDUSTRIES CO. Ltd. (Mandante)
A.C.I. S.C.P.A. - CONSORZIO STABILE (Mandante)

IL PROGETTISTA	IL CONTRAENTE GENERALE	STRETTO DI MESSINA Direttore Generale e RUP Validazione	STRETTO DI MESSINA
COWI Ing. E.M. Veje Dott. Ing. E. Pagani Ordine Ingegneri Milano n° 15408	Project Manager (Ing. P.P. Marcheselli)	(Ing. G. Fiammenghi)	Amministratore Delegato (Dott. P. Ciucci)

OPERA D'ATTRAVERSAMENTO

PS0206_F0

SISTEMI SECONDARI

ARTICOLAZIONI

GIUNTI ESPANSIONE

SCHEMA GIUNTI D'ESPANSIONE FERROVIARI (3)

CODICE C G 1 0 0 0 P D X D P S S A 0 G E 0 0 0 0 0 0 0 6 F0 SCALA: 1:20

REV.	DATA	DESCRIZIONE	REDATTO	VERIFICATO	APPROVATO
F0	20–06–2011	EMISSIONE FINALE	MEM/HPJE	SCLA	SCLA/HPJE

NOME DEL FILE: PS0206_F0.DWG