



Raffineria di Taranto  
Strada Statale Jonica 106  
74123 Taranto  
Fax +39 099 4700471  
Tel. +39 099 4782.111  
eni.com

Prot. RAFTA/DIR/MT/302  
Taranto 27/09/2019

**ISPRA**

Via V. Brancati, 48  
00185 ROMA (RM)  
protocollo.ispra@ispra.legalmail.it

**ARPA Puglia**

Corso Trieste, 27  
70126 BARI (BA)  
dir.generale.arpapuglia@pec.rupar.puglia.it  
dir.scientifica.arpapuglia@pec.rupar.puglia.it  
dap.ta.arpapuglia@pec.rupar.puglia.it

e p.c.: **Ministero dell'Ambiente e della Tutela del Territorio e del Mare**

Direzione Generale per le Valutazioni e le Autorizzazioni Ambientali  
Via C. Colombo, 44  
00147 ROMA (RM)  
dgsalvanguardia.ambientale@pec.minambiente.it  
aia@pec.minambiente.it



**Oggetto: Eni S.p.A. Raffineria di Taranto. Installazione coperture vasche c/o Impianti TAE B e TAE C (rif. Prescrizione n. [7] PIC DM 92/2018). Aggiornamento delle note Eni prot. RAFTA/DIR/MV/229 del 05 AGO 2019 ed Eni prot. RAFTA/DIR/MV/240 del 19 AGO 2019.**



Con riferimento all'oggetto ed in ottemperanza alla Prescrizione n. [7] del Parere Istruttorio Conclusivo di cui al Decreto MATTM n. 92/2018, Vi informiamo che in data odierna sono state completate le attività di copertura, presso gli impianti di trattamento TAE B e TAE C.



Pagina 1 di 2

Raffineria  
di Taranto

**Eni SpA**

Capitale sociale Euro 4.005.358.876,00 i.v.  
Registro Imprese di Roma, Codice Fiscale 00484960588  
Part. IVA 00905811006, R.E.A. Roma n. 756453  
Sede legale:  
Piazzale Enrico Mattei, 1 - 00144 Roma  
Sedi secondarie:  
Via Emilia, 1 - Piazza Ezio Vanoni, 1  
20097 San Donato Milanese (MI)



In allegato alla presente, si trasmettono gli elaborati tecnici comprensivi di report fotografici attestanti l'ultimazione delle attività di cui trattasi (rif. Allegato 1 "A-A0-MEC-190605 TAE "B"" e Allegato 2 "A-A0-MEC-190605 S6003").

Rimanendo a disposizione per qualsiasi eventuale chiarimento, si porgono

Distinti Saluti

**Eni SpA**  
**Refining & Marketing**  
**Raffineria di Taranto**  
**Il Direttore**  
**(Marcello Tarantino)**



Pagina 2 di 2



# TAE "B" - COPERTURE PUNTO DI ARRIVO DEI DRENAGGI/S-6002/S-6012/S-6013

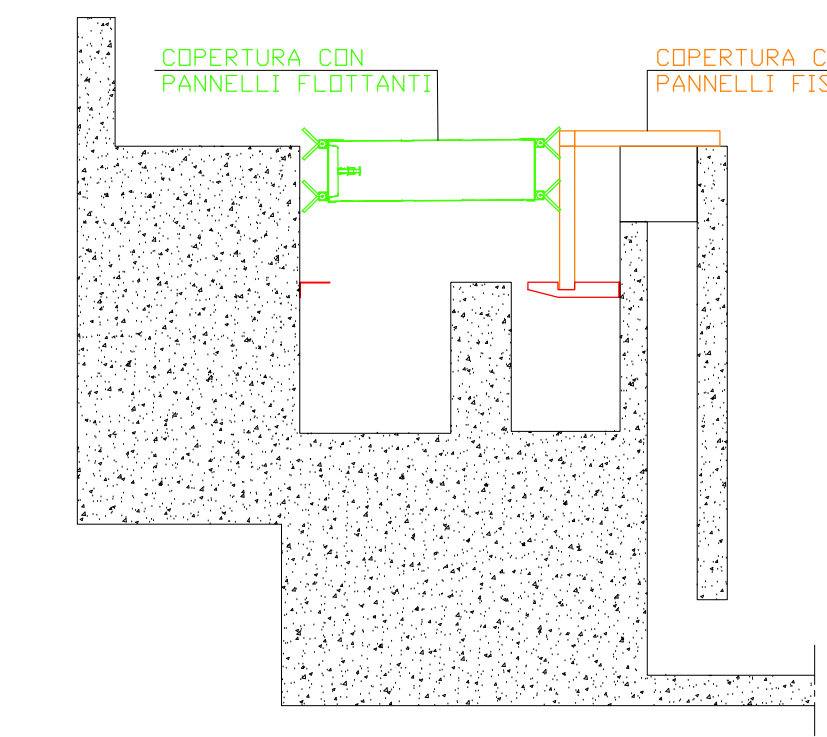
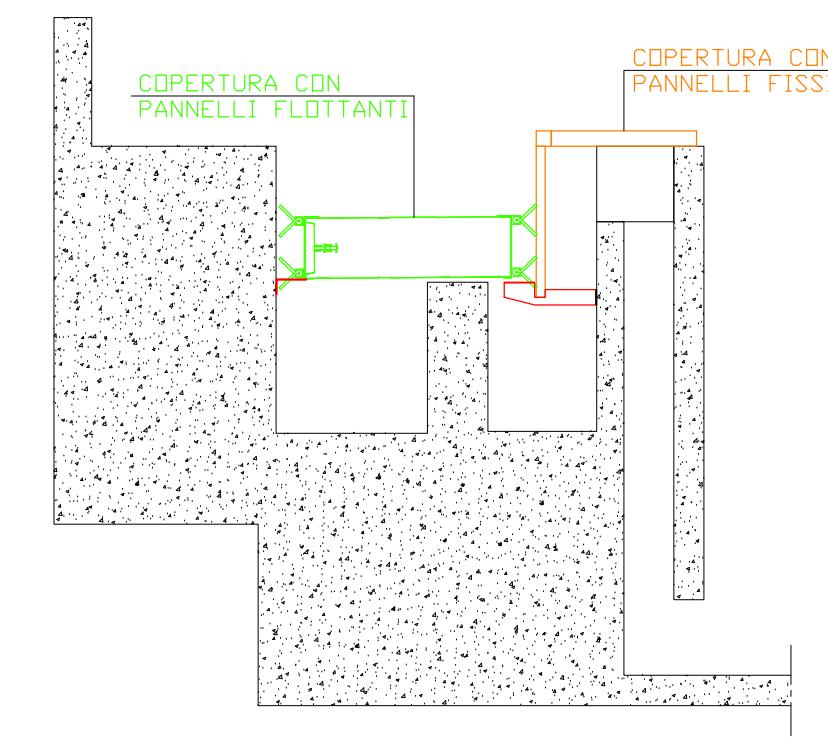
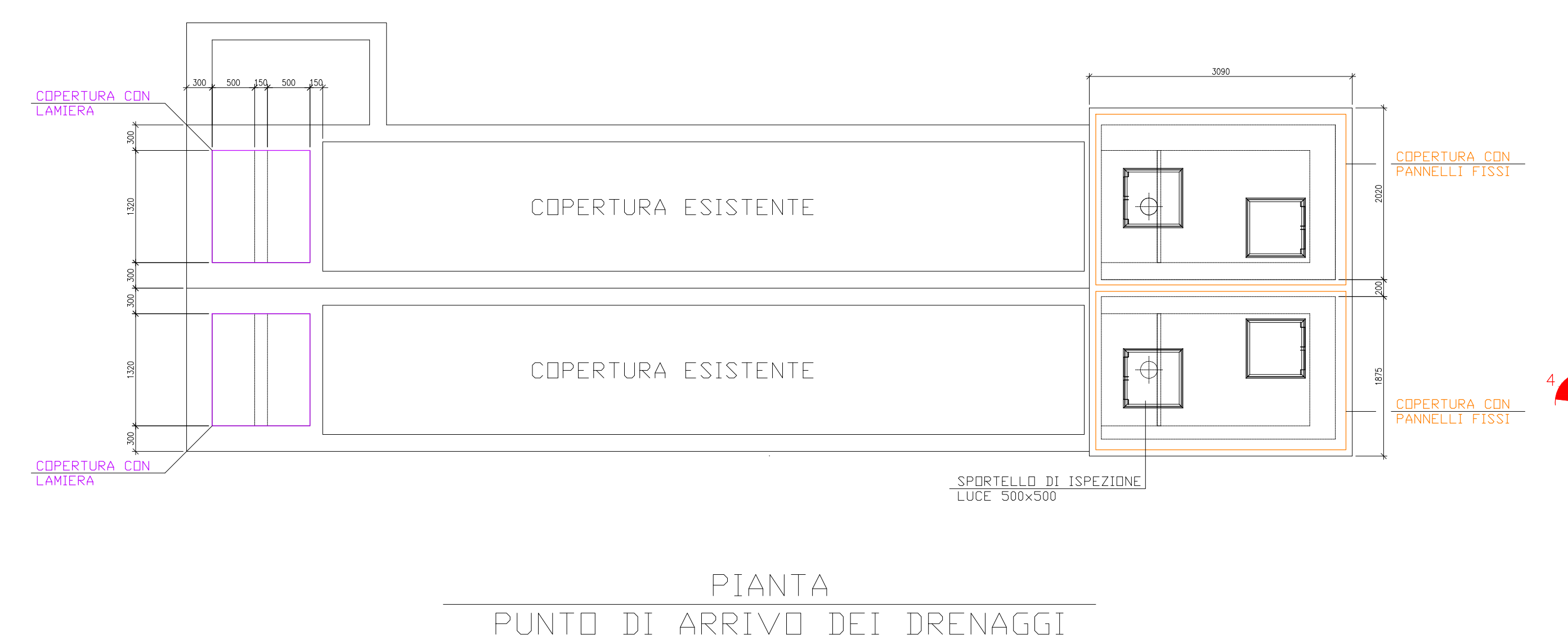
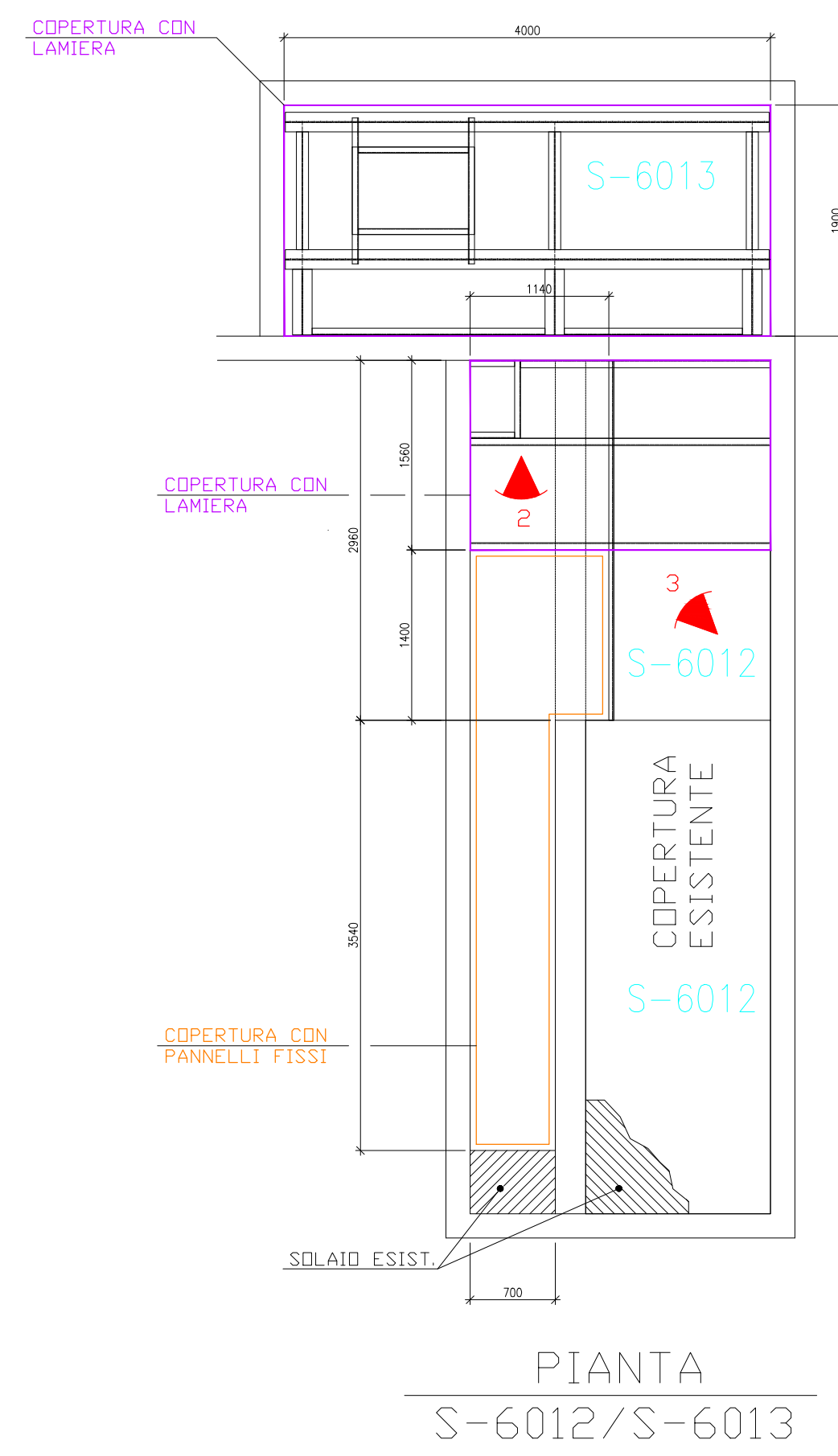
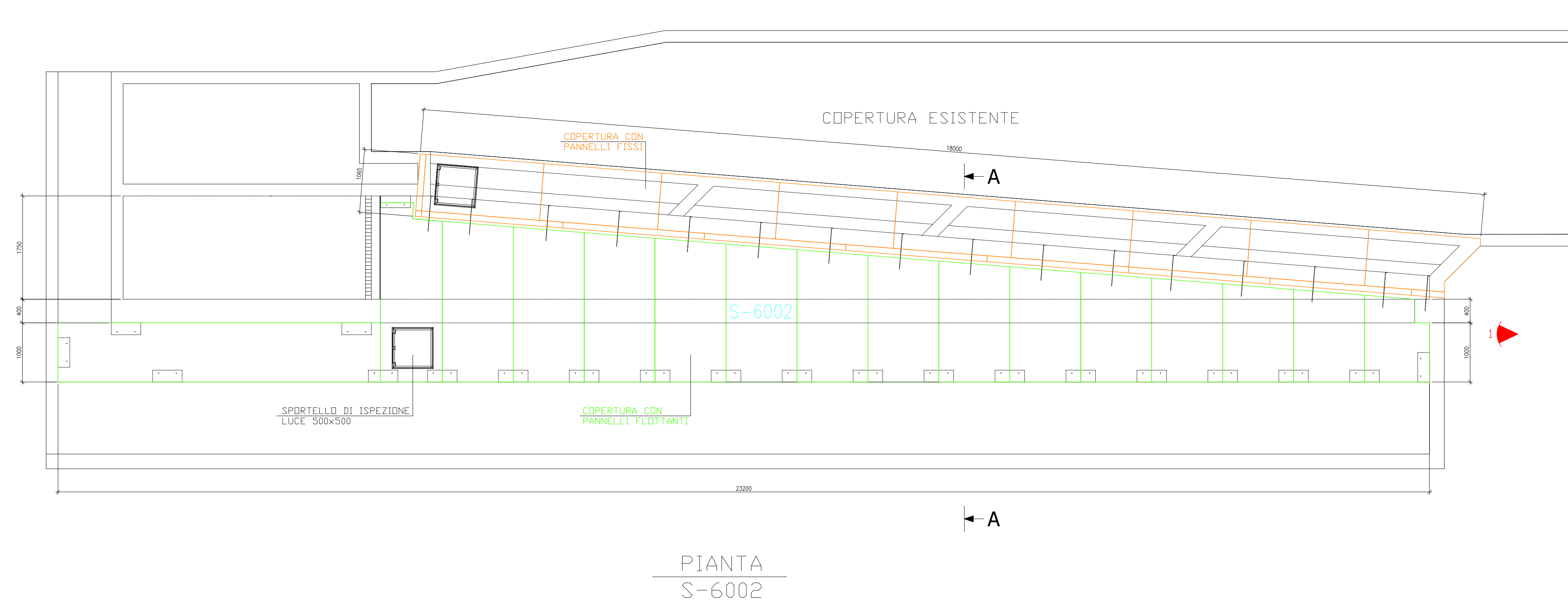

REFERENCE DRAWINGS

DWG./DOC. No. ISSUED BY

2 3 4 5 6 11

SEAL ASSEMBLY

FINAL COVER ASSEMBLY

PANELS ASSEMBLY

TIPICO PANNELLO SGS VETRORESINA + GELCOAT

TIPICO COPERTURA SGS FLOTTANTE

TIPICO COPERTURA SGS SEMI-FLOTTANTE

TIPICO COPERTURA SGS FISSA

TIPICO COPERTURA SGS FISSA A TAPPO

▲ COPERTURE FLOTTANTI  
▲ COPERTURE FISSE  
▲ COPERTURE SEMI-FLOTTANTI  
▲ PANNELLI BOX MINICELLA CON AGGANCIO 90°

GRAPHIC SCALE 1:25

13	200	TRIBOLGAMITE-VETRORESINA (m2)	12	1	40	ACC. GALV.	20	40
12	20	STAFFE DI SUPPORTO (m2 of scope)	100	5	600	ACC. GALV.	3	150
11	10	STAFFE DI APPOGGIO (m2 of scope)	200	5	500	ACC. GALV.	3	150
								26
6	4	HOPE FOAM SEAL	240	10	1120	HOPE	0.094	12
5	4	10" PROFILE	10	1	1120	6061 TE	1.04	12
4	4	10" PROFILE	3000	2	1120	6061 TE	0.91	12
3	2	10" PROFILE	200	1.5	1120	ALPSA HT11	0.8	43
2	2	10" PROFILE	200	0.8	1120	ALPSA HT11	0.8	12
1	1	SGS PANEL ALU	1120	200	3800	6061 TE PU	90	100



FOTO 1  
VASCA S-6002



FOTO 2  
VASCA S-6012

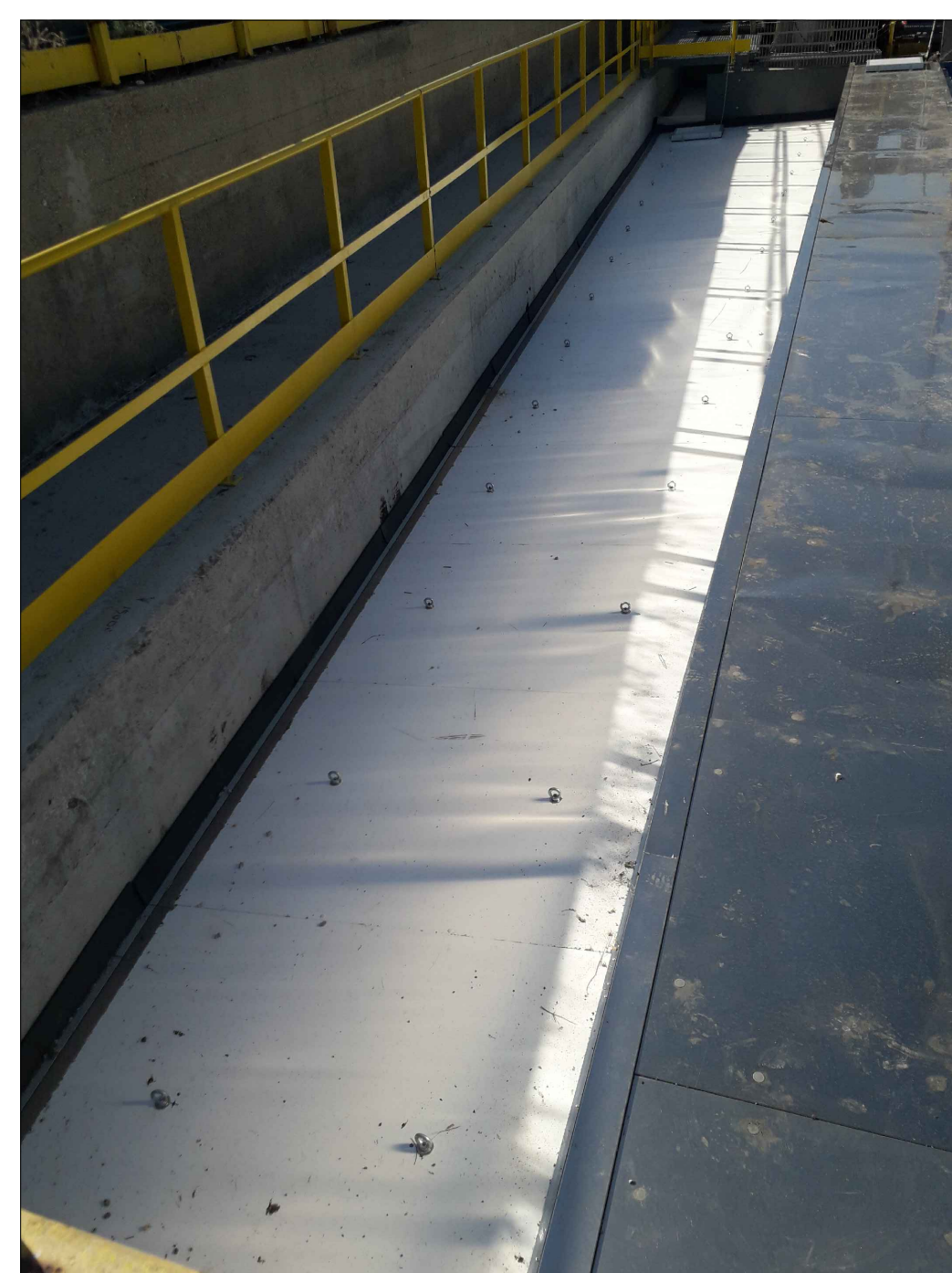

FOTO 3  
VASCA S-6013



FOTO 4  
PUNTO DI ARRIVO DEI DRENAGGI

JOB Title / Nr.:  
COMMESSA: **A-190605**

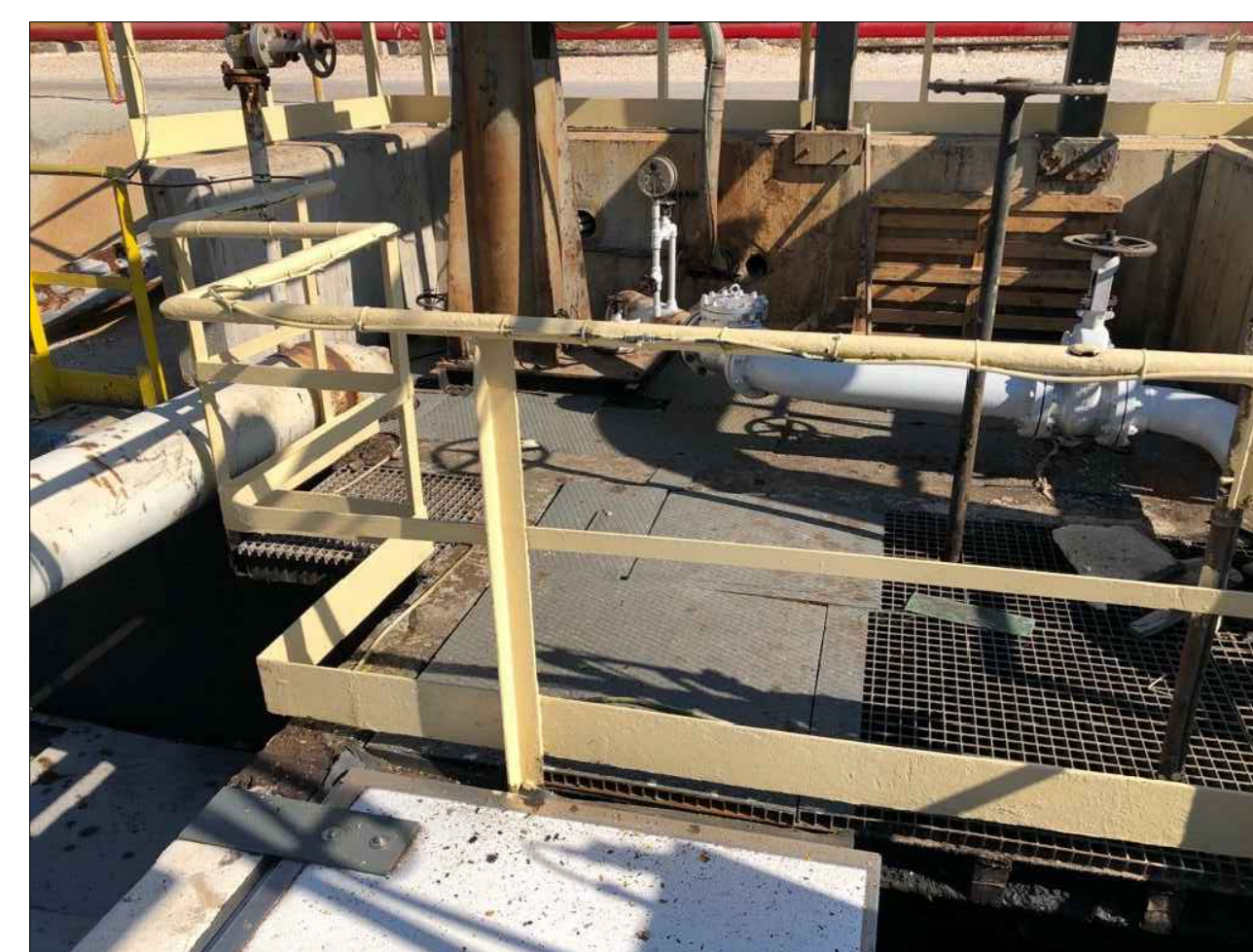
FINAL CLIENT - COMMITTENTE:  
**Eni S.p.A.**  
Raffineria di Taranto

PROJECT - PROGETTO:  
**COPERTURE TAE "B"**

DRAWING TITLE:  
**AS BUILT COPERTURE PUNTO DI ARRIVO DEI DRENAGGI/S-6002/S-6012/S-6013**

EPC CONTRACTOR:  
**PROGER** **fb.m.**  
project & construction

DESIGNED BY: Guido Vigano  
DRAWN BY: GF  
CHECKED BY: Guido Vigano  
ENG. MGR: \_\_\_\_\_  
PROJ. MGR: \_\_\_\_\_

DATE: 15 SETT 2019  
SCALE: 1:25

DRAWING NO.:  
A-A0-MEC-190605 TAE "B"

REV. 0



# TAE "C" - COPERTURA VASCA S-6003

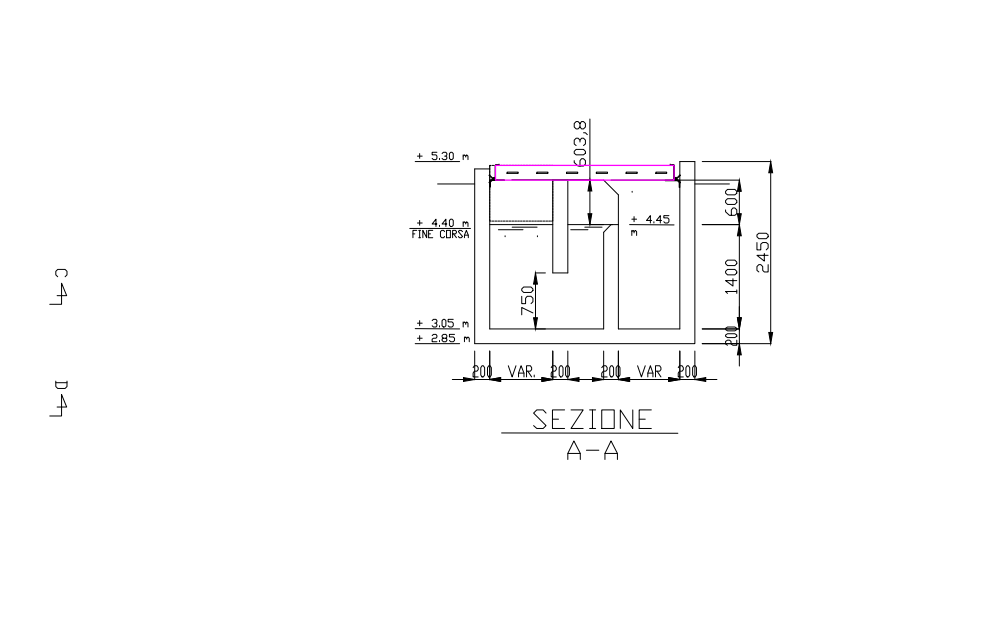
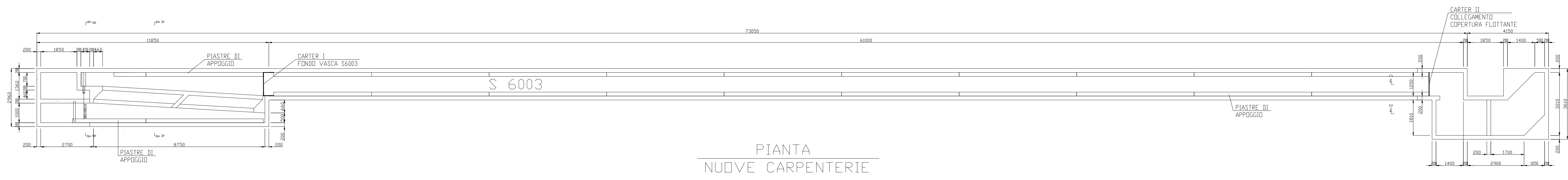

REFERENCE DRAWINGS	
DWG./DOC. No.	ISSUED BY
VASCA S-6003 C - TAE C-004	PROGER - FBM

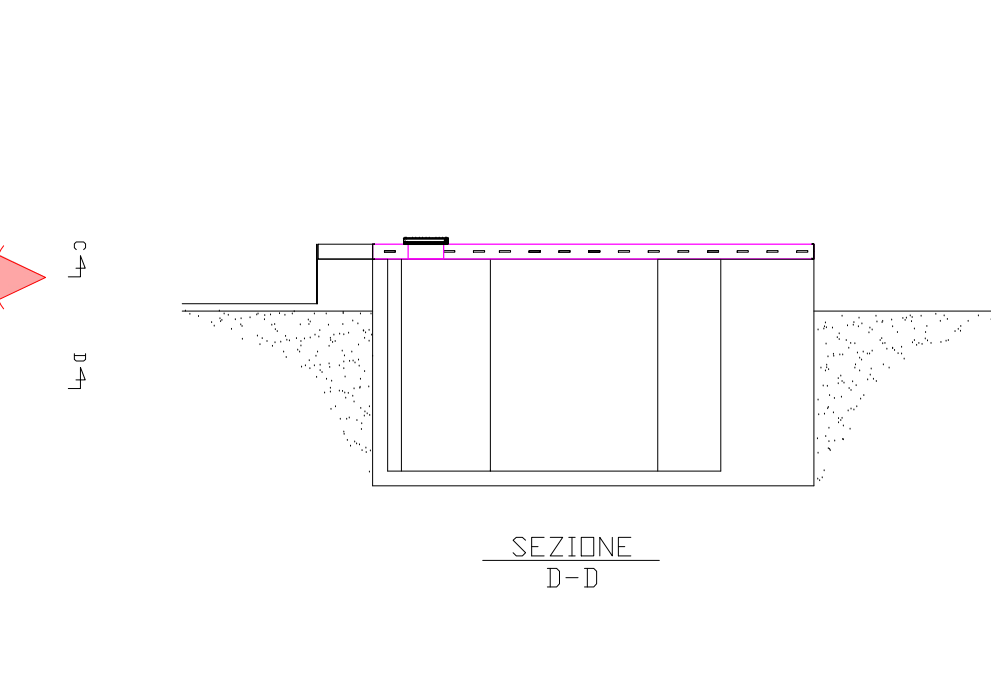
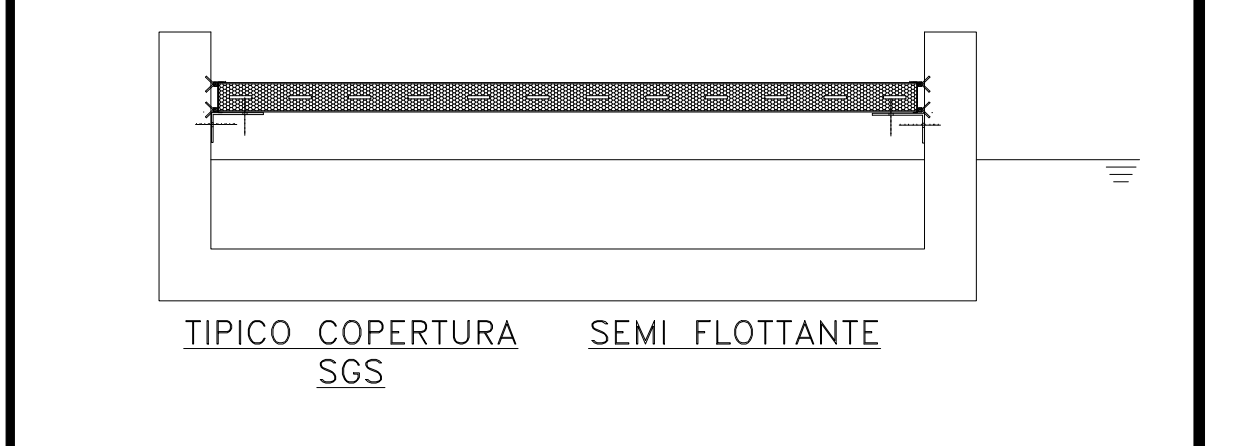
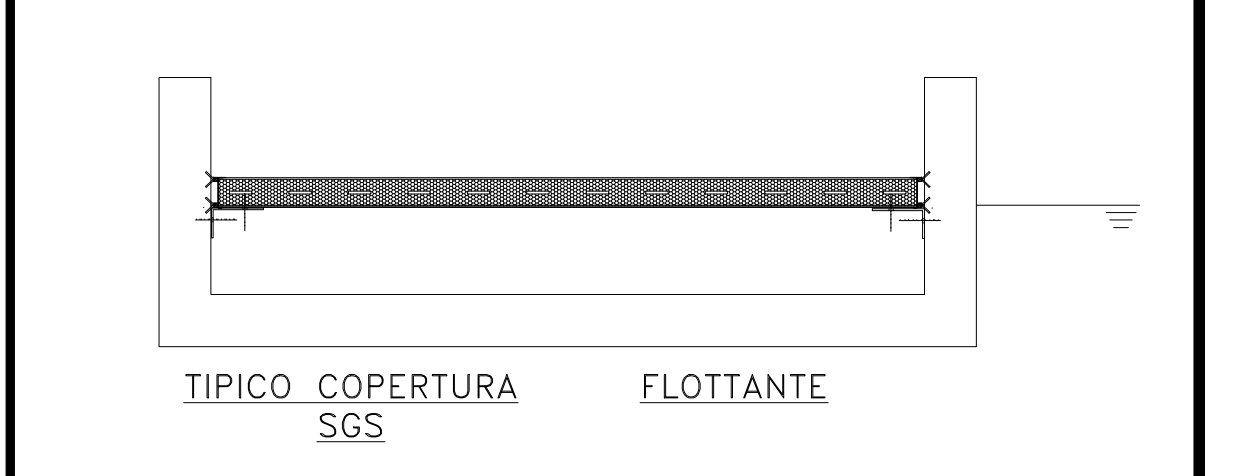
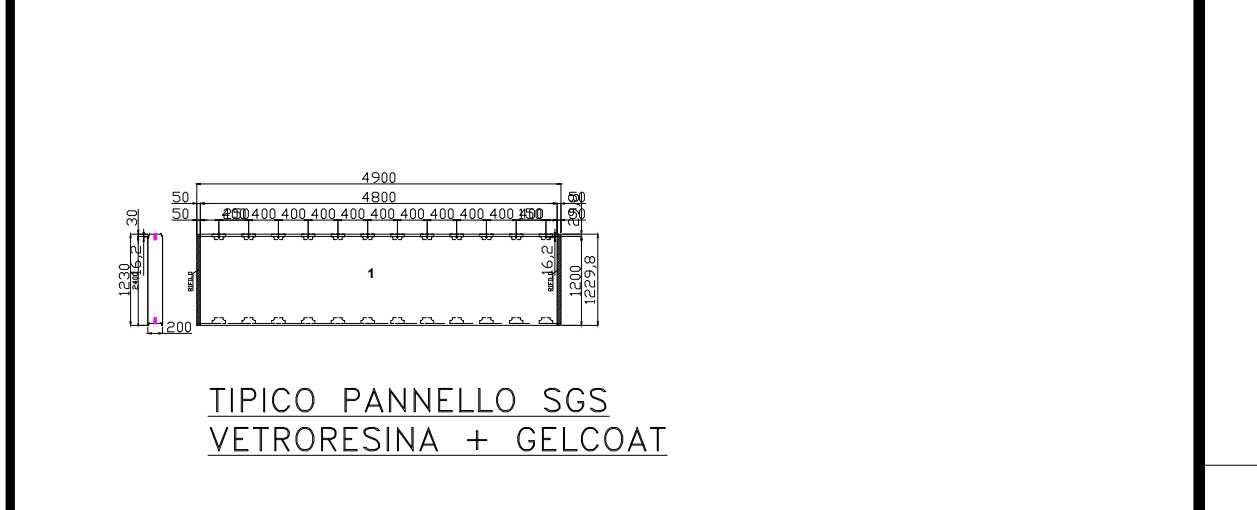
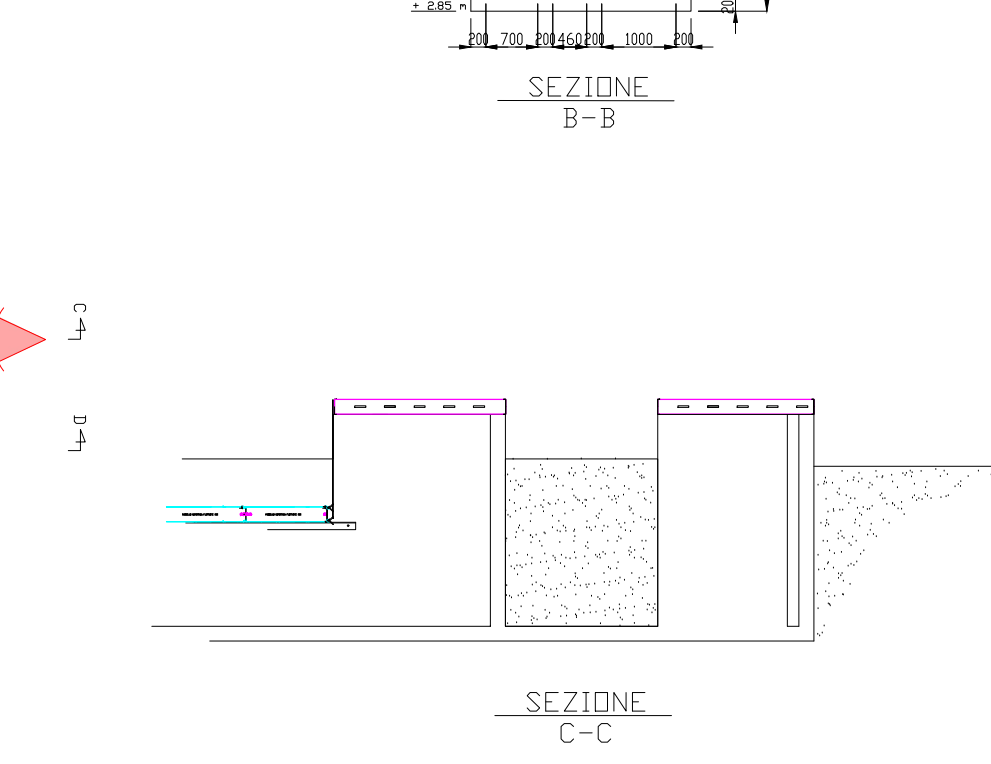
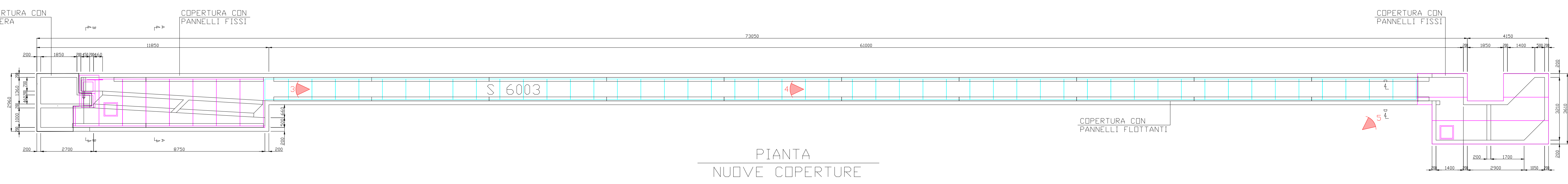
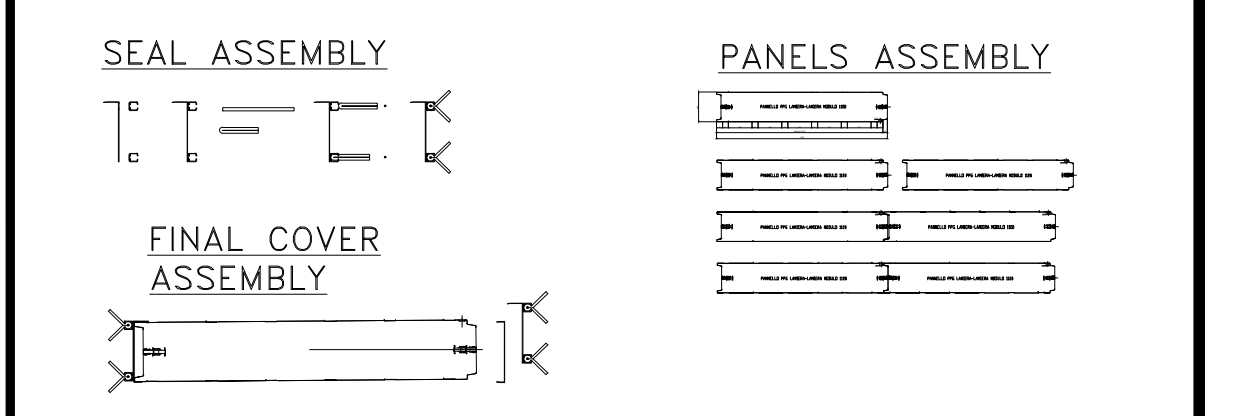

- 1 COPERTURE FLUTTANTI
- 2 COPERTURE FESSE
- 3 TENUTE
- 4 SOSTEGNI, STAFFE E CARTER

QTY	UNIT	DESCRIPTION	UNIT PRICE	TOTAL PRICE
15	1	CARTER I	8	120
14	1	CARTER II	8	112
13	1	STAFFE DI SOSTEGNO (per 1000 kg)	12	156
12	1	STAFFE DI APPOGGIO (per 1000 kg)	5	60
11	14	STAFFE DI APPOGGIO (per 1000 kg)	200	2800
10	1	PROFILLO IN ALUMINIO	100	100
9	4	V PROFILI	10	40
8	4	V PROFILI	200	800
7	2	V PROFILI	200	400
6	2	V PROFILI	200	400
5	1	SGS PANEL VTR	1000	1000



FOTO 1  
VASCA 6003 VISTA GENERALE DELLA COPERTURA COMPLETA



FOTO 2  
COPERTURA FISSA CON PORTELLI DI ISPEZIONE SCREMATURA OLII E CONTROLLO STRAMAZZO



FOTO 3  
COPERTURA FLUTTANTE CANALE E CARTER I DI TRASLAZIONE VERSO LA COPERTURA FISSA

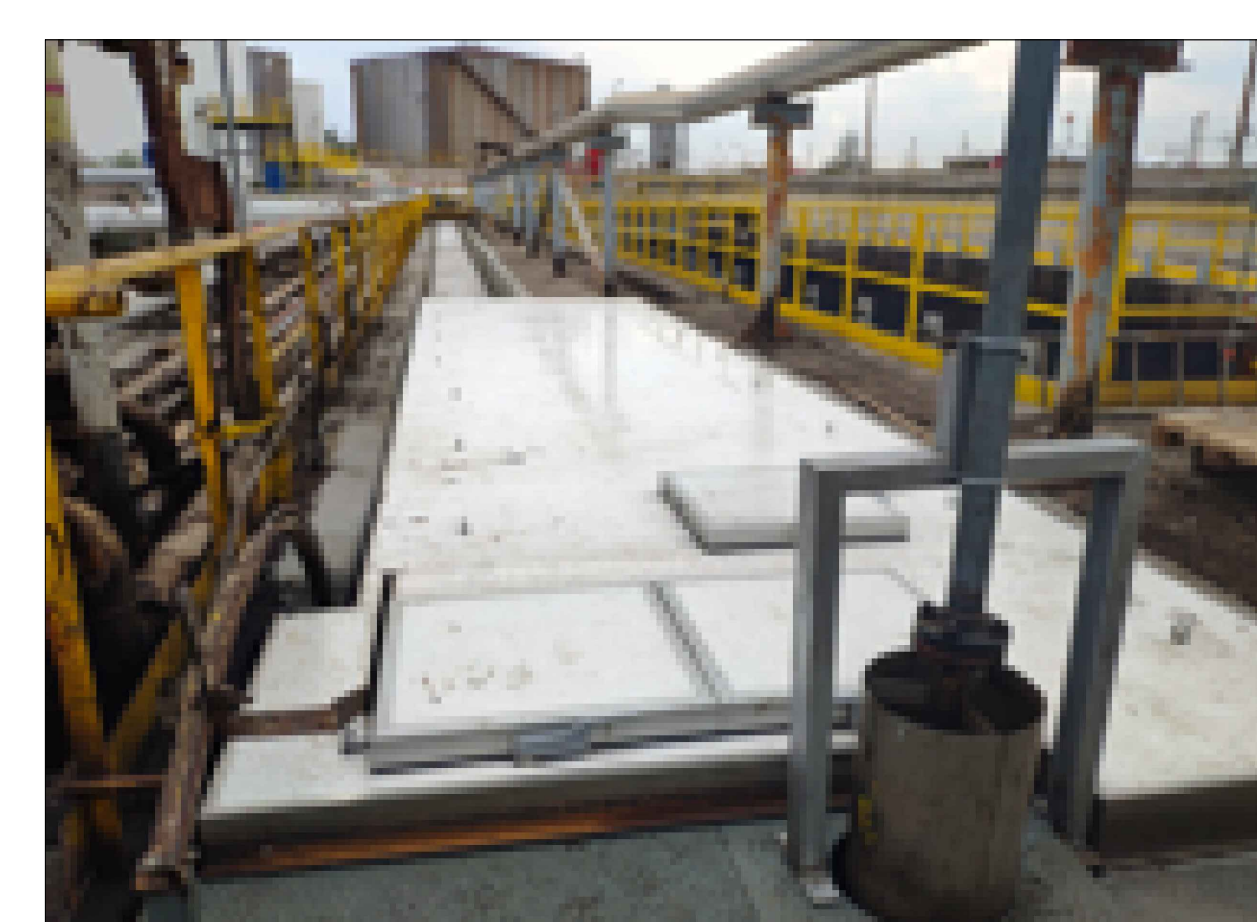

FOTO 4  
COPERTURA FLUTTANTE CANALE



FOTO 5  
COPERTURA FISSA CON PORTELLI DI ISPEZIONE E CARTER II DI COLLEGAMENTO A COPERTURA FLUTTANTE

JOB Title / Nr.: **A-190605**

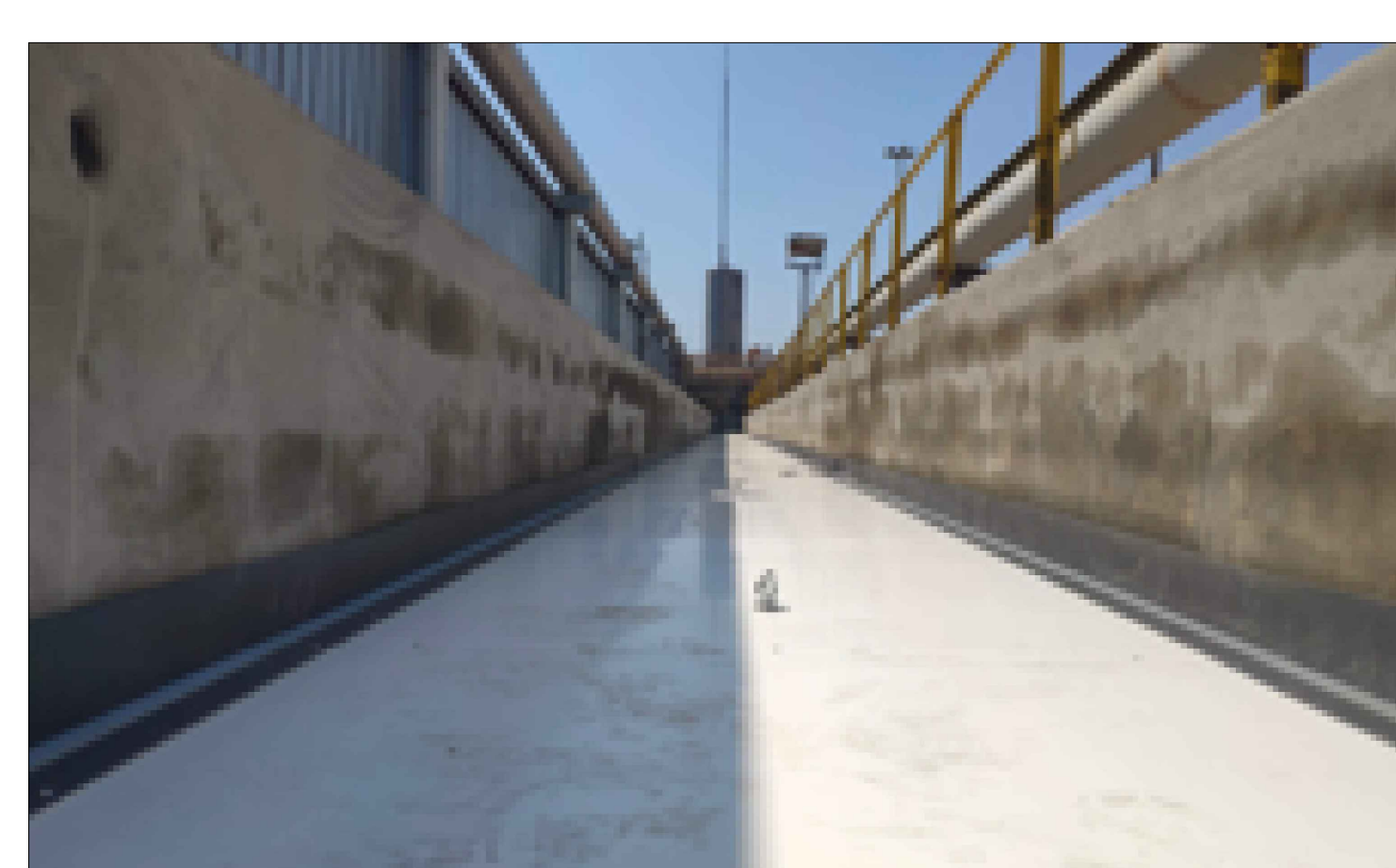
COMMESSA: **Eni S.p.A.**  
Raffineria di Taranto

FINAL CLIENT - COMMITTENTE:

PROJECT - PROGETTO:  
**COPERTURA TAE "C"**

DRAWING TITLE:  
**AS BUILT COPERTURA S 6003**

EPIC CONTRACTOR:  
**PROGER** and **fb.m. project & consulting**

REVISIONS:  
REV. 15 SETT. 2019  
SCALE: 1:25

Questo disegno è di proprietà di PROGER. È vietata espressamente la ristampa o l'uso non autorizzato senza permesso scritto dalla PROGER.