

CUP: E87B15000620005

PROGRAMMA DEGLI INTERVENTI 2016 - 2019
A CARICO DEI PROVENTI TARIFFARI GIUSTA DELIBERA DEL CONSIGLIO DIRETTIVO AIP N. 31 DEL 28/06/2018

REALIZZAZIONE DELLA RETE IDRICA NELL'ABITATO DI CASTELLANETA E POTENZIAMENTO DEL SERBATOIO - PROGETTO DEFINITIVO-

Il Responsabile del Procedimento
ing. Gaetano jr BARBONE

PROGETTAZIONE

Il Coordinatore del progetto,
Progettista parti idrauliche e opere elettriche/elettromeccaniche e
Coordinatore della Sicurezza in fase progettuale
ing. Michele Alessandro SALIOLA

Il Progettista delle strutture
ing. Tommaso DI LERNIA

Il Geologo e Progettista ambientale
dott. Alfredo DE GIOVANNI

Collaboratori
ing. Antonio DISCIPIO
geom. Ruggiero LANOTTE
ing. Francesco Pellegrino PAPEO
Ing. Francesco RUCCIA
ing. Francesco SARCINA
geom. Pietro SIMONE

Il Responsabile Ingegneria di Progettazione
ing. Massimo PELLEGRINI



acquedotto
pugliese
l'acqua, bene comune

Direzione Ingegneria

Il Direttore
ing. Andrea VOLPE

Elaborato

C1

Piano particellare d'esproprio analitico

Codice Intervento: P1388

Codice SAP: 21/19073

Prot. 33246
Data 10/04/2019

Scala:

N. Rev.	Data	Descrizione	Disegnato	Controllato	Approvato
00	APR.2019	Emesso per PROGETTO DEFINITIVO	/	/	/

INDICE

1. PREMESSA	2
2. RIFERIMENTI NORMATIVI	2
3. DESCRIZIONE SINTETICA DEGLI INTERVENTI.....	3
4. INDIVIDUAZIONE DELLE AREE DA ESPROPRIARE	5
5. INDENNITA' DI ESPROPRIO.....	15
5.1. FASI OPERATIVE	15
5.2. MODALITÀ DI VALUTAZIONE DEGLI INDENNIZZI DI UN'AREA NON EDIFICABILE	15
5.3. STIMA DELLE INDENNITÀ DI ESPROPRIO	16
6. QUADRO ECONOMICO ESPROPRIAZIONI	19
7. ALLEGATO 1: PIANO PARTICELLARE ANALITICO DI ESPROPRIAZIONE, DI OCCUPAZIONE TEMPORANEA E OPERE ACCESSORIE.....	20
8. ALLEGATO 2: VISURE CATASTALI	21

1. PREMESSA

Lo scopo del presente Piano Particellare d'Esproprio è quello di eseguire una valutazione se le opere di progetto richiedono occupazione provvisoria e/o definitiva di un suolo privato e quindi di individuarne le proprietà, identificando catastalmente i mappali interessati.

Gli obiettivi principali della presente progettazione sono principalmente 2 e cioè: realizzare un nuovo sistema di adduzione sul versante occidentale del territorio comunale e realizzare una rete efficiente e funzionale, eliminando la rete di distribuzione idrica di competenza comunale gravemente ammalorata e con diverse perdite, al fine di realizzare una rete interamente gestibile e monitorabile da Acquedotto Pugliese S.p.A., in qualità di gestore del Servizio Idrico Integrato.

2. RIFERIMENTI NORMATIVI

- Decreto del Presidente della Repubblica 8 giugno 2001, n. 327 “Testo unico delle disposizioni legislative e regolamentari in materia di espropriazione per pubblica utilità”;
- sentenza della Corte di Cassazione n.181 del 10 giugno 2011 “Abrogazione dei comma 2 e 3 dell’art.40 del DPR n.327/2011”;
- Regione Puglia Servizio LLPP Ufficio Regionale Espropri (BURP n.138 del 08-09-2011) “Declaratoria di illegittimità costituzionale dell’art.5-bis co. 4 del DL332/92 convertito con modificazioni dalla L359/92- Declaratoria di illegittimità costituzionale dell’art.40 commi 2 e 3 del DLgs 327/01 – Azioni Regionali finalizzate alla gestione omogenea ed unitaria della materia espropriativa sul territorio Pugliese – Direttiva contenente suggerimenti operativi in ordine al conseguente svolgimento delle attività istituzionali”

3. DESCRIZIONE SINTETICA DEGLI INTERVENTI

Le opere previste nella presente progettazione possiamo sinteticamente descriverle nella:

- realizzazione della condotta di adduzione al serbatoio nuovo di progetto dallo scarico SC n. 3 Km 3 + 270 del DN 350 in ghisa sferoidale, lunghezza pari a circa 2.084;
- realizzazione del nuovo serbatoio da 7.000 mc adeguato a soddisfare i fabbisogni idrici dell'abitato di Castellaneta;
- realizzazione della nuova suburbana del DN 350 in ghisa sferoidale fino all' Origine della Distribuzione Urbana (P1), lunghezza pari a 4.744 metri;
- realizzazione della nuova Origine della Distribuzione Urbana "O.D.U." P1 nonché realizzazione di nr. 3 stazioni (P2, P3, P4) di monitoraggio e controllo portata e pressione, postazioni ubicate in pozzetti interrati, sotto il piano stradale, all'interno del centro abitato.
- Interventi sulla rete urbana che possono essere così schematizzati:
 - Realizzazione di nuove condotte in strade servite solo da rete comunale per una lunghezza totale pari a circa 2.842 metri.
 - Sostituzione tronchi vetusti o non conformi e/o potenziamento tronchi gestiti da AQP per una lunghezza totale pari a circa 6.987 metri.
 - Completamento e chiusure ad anello delle reti in zone già edificate e/o urbanizzate per una lunghezza pari a circa 2.932 metri.
 - interventi di distrettualizzazione della rete per la gestione ottimale del servizio, monitoraggio di portata e pressione ed eventuale regolazione di pressione in rete (installazione sotto il piano stradale delle postazioni di misura, controllo portata e pressione, P2, P3 e P4).

Di seguito si riporta uno stralcio della planimetria di progetto.



Figura 3-1 – Interventi di Progetto nel Comune di Castellana

4. INDIVIDUAZIONE DELLE AREE DA ESPROPRIARE

Il procedimento di esproprio riguarderà tutte le componenti particellari interessate dal nuovo tracciato della suburbana e l'area di sedime del nuovo serbatoio.

Le aree prescelte sia per l'occupazione permanente e sia per quella temporanea, sono quelle strettamente necessarie per garantire la funzionalità operativa del vettore idrico e del serbatoio.

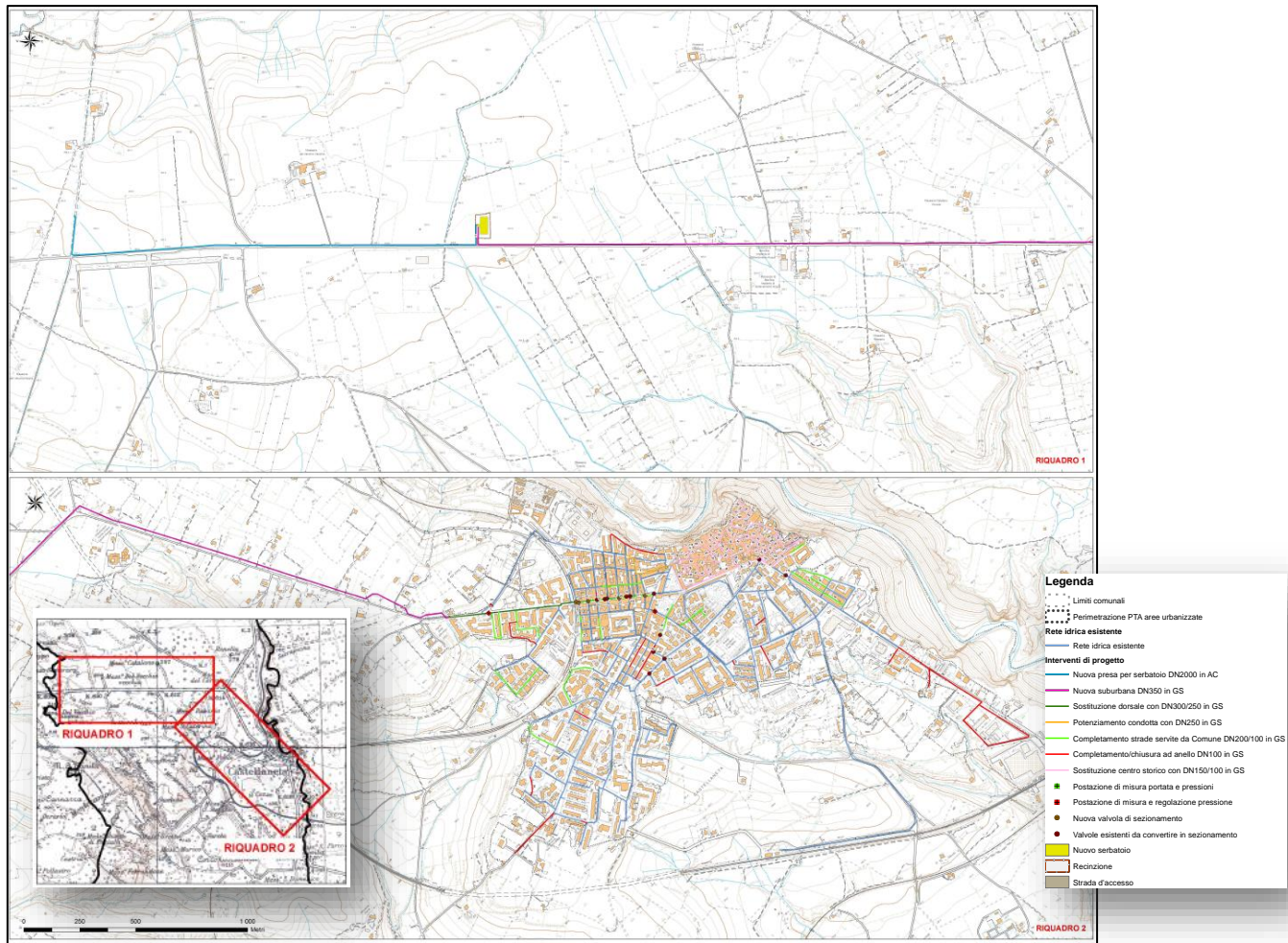
Di seguito si riporta una tabella riassuntiva delle aree da espropriare e delle relative ditte catastali.

Numero di piano	Numero di ditta	Ditta catastale	Dati catastali						qualità attuale
			foglio	particella	qualità	superficie			
						Ha	Are	Cent.	
1	1	DELL'AQUILA FRANCESCO nato a LATERZA (TA) il 23/01/1944 - c.f. DLLFNC44A23E469I	29	160	Seminativo	3	1	27	Seminativo
2			29	161	Seminativo		55	3	Seminativo
3			29	99	Seminativo	12	7	98	Seminativo
4			29	17	Seminativo	1	84	86	Seminativo
5	2	LAMANNA IMMACOLATA PORZIA nata a GIOIA DEL COLLE (BA) il 09/08/1958 - c.f. LMNMCL58M49E038Z	29	9	Seminativo	1	50	0	Seminativo
6	3	DIGIROLAMO NATALIZIA nata a LATERZA (TA) il 16/06/1977 - c.f. DGRNLZ77H56E469I	29	10	Seminativo	1	97	90	Seminativo
7			29	18	Seminativo	2	57	40	Seminativo
8			29	11	Seminativo	0	6	60	Seminativo
9	4	TERRUSI DONATO nato a CASTELLANETA (TA) il 01/01/1957 - c.f. TRRDNT57A01C136S e TERRUSI SIMONE DAVIDE nato a LATERZA (TA) il 08/01/1959 - c.f. TRRSND59A08E469G prop. per 1/2 ciascuno	30	10	Seminativo	11	16	33	Seminativo
10			30	52	Seminativo	3	17	19	Seminativo
11			30	42	Seminativo	2	50	60	Seminativo
12			30	43	Seminativo	2	43	70	Seminativo

13			30	50	Seminativo	2	43	90	Seminativo
14	5	TRISOLINI FRANCESCO nato/a a CASTELLANETA (TA) il 06/12/1935 livellario e Capitolo di Castellaneta concedente	30	14	Seminativo	0	9	51	Seminativo
15	6	PERNIOLA GIOVANNI nato a GIOIA DEL COLLE (BA) il 04/02/1929 - c.f. PRNGNN29B04E038Z	30	15	Seminativo	2	11	72	Seminativo
16	7	IMPERIALE CLAUDIO nato a BARI (BA) il 29/09/1960 - c.f. MPRCLD60P29A662N, IMPERIALE MARIA ROSARIA nata a BARI (BA) il 01/01/1959 - c.f. MPRMRS59A41A662C e IMPERIALE MIRENZA VIRGINIA nata a BARI (BA) il 04/08/1964 - c.f. MPRMNZ64M44A662S prop. per 1/3 ciascuno	30	60	Seminativo	2	7	27	Seminativo
					Uliveto	0	4	44	
17	8	PERNIOLA ELISABETTA nata a GIOIA DEL COLLE (BA) il 08/07/1934 - c.f. PRNLBT34L48E038F prop. per 2/4 - D'APRILE EMILIA MARIA nata a LIBERIA (EE) il 07/09/1960 - c.f. DPRMMR60P47Z325H e D'APRILE PATRIZIA CRESCENZA nata a TARANTO (TA) il 31/01/1967 - c.f. DPRPRZ67A71L049P prop. per 1/4 ciascuno	30	16	Seminativo	0	83	21	Seminativo
18		30	17	Seminativo	0	10	43	Seminativo	
19	9	LAGALANTE GIUSEPPE nato a CASTELLANETA (TA) il 07/10/1922 - c.f. LGLGPP22R07C136M livellario e COMUNE DI CASTELLANETA con sede in CASTELLANETA (TA) c.f. 80012250736 concedente	30	28	Seminativo	0	10	0	Seminativo
					Frutteto	0	6	46	
20	10	DI DIO BENITA nata a CASTELLANETA (TA) il 30/12/1933 - c.f. DDIBNT33T70C136R livellario e COMUNE DI CASTELLANETA con sede in CASTELLANETA (TA) c.f. 80012250736 concedente	30	23	Seminativo	0	11	0	Seminativo
					Frutteto	0	0	46	
21	11	CARAGNANO ANTONIA MARIA nata a MOTTOLA (TA) il 10/12/1937 - c.f. CRGNM37T50F784Z livellario e COMUNE DI CASTELLANETA con sede in CASTELLANETA (TA) c.f. 80012250736 concedente	30	11	Uliveto	0	67	85	Uliveto
22			31	4	Uliveto	0	52	16	Uliveto
23	12	TERRUSI VITO ANTONIO nato a CASTELLANETA (TA) il 27/06/1967 - c.f. TRRVNT67H27C136V	31	69	Seminativo	0	28	2	Seminativo
24			31	27	Seminativo	0	18	93	Vigneto
25	13	CASSANO COSIMO nato a CASTELLANETA (TA) il 13/03/1942 - c.f. CSSCSM42C13C136B livellario e COMUNE DI CASTELLANETA con sede in CASTELLANETA (TA) - c.f. 80012250736 concedente	31	30	Seminativo	0	53	86	Seminativo
26			31	34	Seminativo	0	20	33	Seminativo

27	14	<p>BUSSOLOTTO ANNA nata a CASTELLANETA (TA) il 07/01/1939 - c.f. BSSNNA39A47C136R - BUSSOLOTTO GIUSEPPE nato a CASTELLANETA (TA) il 06/05/1951 - c.f. BSSGPP51E06C136I - GIANDOMENICO GIOVANNI nato a CASTELLANETA (TA) il 14/07/1937 - c.f. GNDGNN37L14C136S Enfiteuti per 6/36 ciascuno - BOSCO ANGELO nato a CASTELLANETA (TA) il 17/04/1968 - c.f. BSCNGL68D17C136A - BOSCO SANTINA nata a TARANTO (TA) il 30/01/1964 - c.f. BSCSTN64A70L049D - GRAVINA ERMINIO nato a CASTELLANETA (TA) il 01/10/1961 - c.f. GRVRMN61R01C136E - GRAVINA GIROLAMO nato a CASTELLANETA (TA) il 22/12/1956 - c.f. GRVGLM56T22C136U Enfiteuti per 3/36 ciascuno - DI SABATO ADDOLORATA nata a TARANTO (TA) il 02/05/1944 - c.f. DSBDLR44E42L049N enfiteuta per 2/36 - BUSSOLOTTO ERMINIO nato a CASTELLANETA (TA) il 13/02/1964 - c.f. BSSRMN64B13C136V - BUSSOLOTTO FRANCESCO nato a CASTELLANETA (TA) il 04/03/1972 - c.f. BSSFNC72C04C136G - BUSSOLOTTO MICHELE nato a CASTELLANETA (TA) il 01/01/1967 - c.f. BSSMHL67A01C136J - BUSSOLOTTO ROSANNA nata a CASTELLANETA (TA) il 19/06/1978 - c.f. BSSRNN78H59C136M enfiteuti per 1/36 ciascuno - Comune di Castellaneta concedente</p>	31	35	Seminativo	0	19	49	Seminativo
28	15	<p>LAROCCA CARMELA nata a CASTELLANETA (TA) il 16/07/1962 - c.f. LRCCML62L56C136O - LAROCCA FRANCESCA nata a CASTELLANETA (TA) il 23/05/1964 - c.f. LRCFNC64E63C136K - MICCOLIS VINCENZA nata a LATERZA (TA) il 27/06/1942 - c.f. MCCVCN42H67E469Z prop. per 1/3 ciascuno</p>	31	75	Seminativo	0	38	97	Seminativo
29	16	<p>LAROCCA CARMELA nata a CASTELLANETA (TA) il 16/07/1962 - c.f. LRCCML62L56C136O - LAROCCA FRANCESCA nata a CASTELLANETA (TA) il 23/05/1964 - c.f. LRCFNC64E63C136K - MICCOLIS VINCENZA nata a LATERZA (TA) il 27/06/1942 - c.f. MCCVCN42H67E469Z enfiteuti per 1/3 ciascuno - Comune di Castellaneta concedente</p>	31	41	Seminativo	0	6	89	Seminativo
30	17	<p>TERRUSI PASQUALE nato a CASTELLANETA (TA) il 06/02/1992 - c.f. TRRPQL92B06C136Z proprietario - COVELLI VITA MARIA nata a CASTELLANETA (TA) il 24/11/1928 - c.f. CVLVMR28S64C136Q e LATERZA PASQUALE nato a LATERZA (TA) il 20/01/1927 - c.f. LTRPQL27A20E469P usufruttuari per 1/2 ciascuno</p>	31	43	Seminativo	0	95	40	Seminativo
31	18	<p>TERRUSI PASQUALE nato a CASTELLANETA (TA) il 06/02/1992 - c.f. TRRPQL92B06C136Z proprietario - COVELLI VITA MARIA nata a CASTELLANETA (TA) il 24/11/1928 - c.f. CVLVMR28S64C136Q usufruttuaria</p>	31	58	Seminativo	0	22	98	Seminativo
					Vigneto	0	56	25	
32			31	80	Ente Urbano	0	16	70	Piazzale di pertinenza

33			31	129	Ente Urbano	0	50	69	Piazzale di pertinenza
34			31	60	Seminativo	0	44	36	Area pertinenziale
35	19	TERRUSI VINCENZO nato a CASTELLANETA (TA) il 24/07/1990 - c.f. TRRVCN90L24C136E proprietario e LATERZA PASQUALE nato a LATERZA (TA) il 20/01/1927 - c.f. LTRPQL27A20E469P usufruttuario	31	61	Seminativo	1	29	40	Seminativo
36			31	62	Seminativo	0	70	40	Seminativo
37	20	ARDITO ELISABETTA nata a Castellaneta il 13/06/1897 - BUONVINO NUNZIA, CAPONE VITA, CAPRIULO MARIA nata a Castellaneta il 09/12/1974, CASAMASSIMA CARMELA nata a Castellaneta il 19/03/1906, CASAMASSIMA GIOVANNI nato a Castellaneta il 16/05/1917, CHIRICO PIETRO, CONVERTINO VITO ANTONIO nato a Castellaneta il 01/01/1883, D'ANELA GRAZIELLA nata a Castellaneta il 22/04/1921, DI PIPPA ANTONIETTA, DI PIPPA FRANCESCO, DI PIPPA LEONARDO nato a Castellaneta il 23/08/1885, DI PIPPA MARIA, DI PIPPA MARIA ADDOLORATA nata a Castellaneta il 16/08/1922, DI PIPPA NICOLA, DI PIPPA NUNZIATA, DI PIPPA PIETRO, DI PIPPA SALVATORE, MALDARIZZI ANTONIO nato a Castellaneta il 10/11/1898, MALDARIZZI MARIA nata a Castellaneta il 28/08/1912, NARDO PASQUALE nato a Castellaneta il 01/05/1925, PARADISO VITO ANTONIO nato a Castellaneta il 11/01/1929, PETRERA LEONARDO VITO nato a Castellaneta il 05/07/1953, PETRERA VITO nato a Castellaneta il 13/01/1917, RUBINO GRAZIA nata a Castellaneta il 05/04/1902, SANSEVERINO MARIA nata a Palagianello il 14/01/1913, STASI GRAZIA nata a Castellaneta il 17/04/1941, STASI MARIA nata a Trieste il 27/07/1922, STASI MARINO nato a Castellaneta il 10/02/1912 e TODISCO CRESCENZA nata a Castellaneta il 07/1/1905 comproprietari - CALO ANGELO, DE GIORGIO ROSA, DI PIPPA LEONARDO, GRAVINA MARIA, LACERENZA GRAZIA e ROMEO VITA usufruttuari parziali	32	39	Seminativo	0	45	5	Stradella vicinale
38	21	LE FERRE S.R.L. con sede in CASTELLANETA (TA) - c.f. 02744530730	32	55	Vigneto	0	94	80	Seminativo
39			32	295	Seminativo Arborato	0	42	71	Seminativo
40			32	296	Seminativo Arborato	0	66	61	Area pertinenziale
41	22	LOFORESE GIANCARLO nato a CASTELLANETA (TA) il 14/09/1985 - LFRGCR85P14C136Y enfiteuta - LOFORESE VITO VINCENZO GIOVANNI nato a CASTELLANETA (TA) il 20/10/1948 - LFRVWN48R20C136F - COMUNE DI	32	138	Seminativo	0	32	30	Area pertinenziale

		CASTELLANETA con sede in CASTELLANETA (TA) - c.f. 80012250736			Uliveto	0	9	66	
42			32	102	Seminativo	0	16	88	Seminativo
43	23	DE BIASE MICHELE nato a CASTELLANETA (TA) il 02/01/1952 - c.f. DBSMHL52A02C136X	32	66	Seminativo	0	26	27	Seminativo
44			32	132	Seminativo	0	17	35	Seminativo
45	24	DE BIASI LUCIA nata a CASTELLANETA (TA) il 22/05/1969 - c.f. DBSLCU69E62C136Q	32	131	Seminativo	0	60	50	Seminativo
46			32	67	Seminativo	0	60	50	Seminativo
47	25	MONGELLI OTTAVIANO TIZIANO nato a GIOIA DEL COLLE (BA) il 12/09/1976 - c.f. MNGTVN76P12E038R	32	56	Seminativo	0	35	17	Seminativo
48			32	13	Seminativo	1	3	9	Seminativo
49	26	MOLFETTA AGNESE nato/a a CASTELLANETA (TA) il 21/01/1926	32	57	Seminativo	0	83	63	Seminativo
50	27	CARUCCI ANTONIA nata a GRAVINA IN PUGLIA (BA) il 09/07/1956 - c.f. CRCNTN56L49E155H	33	16	Seminativo	0	15	0	Uliveto
					Uliveto	1	0	17	
51	28	GUIDA ANNA MARIA nata a CASTELLANETA (TA) il 22/01/1937 - c.f. GDUNMR37A62C136Y prop. per 5/15 - SANTILLO CARLA nata a CASTELLANETA (TA) il 20/03/1971 - c.f. SNTCRL71C60C136G - SANTILLO FABIO nato a CASTELLANETA (TA) il 21/03/1979 - c.f. SNTFBA79C21C136T - SANTILLO GIUSEPPE nato a CASTELLANETA (TA) il 12/06/1966 - c.f. SNTGPP66H12C136X - SANTILLO MARIA GIUSEPPA nata a CASTELLANETA (TA) il 20/06/1961 - c.f. SNTMGS61H60C136O - SANTILLO STEFANO nato a CASTELLANETA (TA) il 18/11/1963 - c.f. SNTSFN63S18C136X prop. per 2/15 ciascuno	33	63	Vigneto	0	11	96	Uliveto
					Uliveto	0	12	45	
52			33	49	Vigneto	0	32	74	Uliveto
					Uliveto	0	64	4	
53			33	134	Seminativo	0	96	44	Seminativo
54			33	40	Seminativo	1	88	23	Seminativo
55	29	GENTILE GIOVANNI nato a CASTELLANETA (TA) il 27/07/1940 - c.f. GNTGNN40L27C136D prop. per 3/4 e COLACE GRAZIA nato/a a CASTELLANETA (TA) il 19/10/1939 prop. per 1/4	33	68	Seminativo	2	5	33	Seminativo
					Vigneto	3	84	38	Vigneto
					Uliveto	0	43	49	Uliveto

56	30	GENTILE DOMENICO nato a CASTELLANETA (TA) il 14/10/1936 - c.f. GNTDNC36R14C136O	33	25	Vigneto	3	72	27	Vigneto
57	31	DE PALMA LEO - proprietario	33	28	Seminativo	0	1	42	Seminativo
58	32	DARTIZIO FRANCESCO nato a ALTAMURA (BA) il 05/03/1984 - c.f. DRTFNC84C05A225W	33	130	Vigneto	0	41	93	Uliveto
59	33	SURICO PIO nato a GIOIA DEL COLLE (BA) il 03/03/1922 - c.f. SRCPIO22C03E038Y	33	118	Seminativo	1	11	40	Seminativo
60	34	SIGNORILE PIO nato a BARI (BA) il 02/06/1933 - c.f. SGNPIO33H02A662O e SIGNORILE PANTALEO nato a BARI (BA) il 15/01/1935 - c.f. SGNPTL35A15A662B prop. per 1/2 ciascuno	33	36	Ente Urbano	0	39	27	Seminativo
61	35	AREA COMUNE	33	150	Area comune			91	Seminativo
62	36	ROMANO ANGELA MARIA nata a GIOIA DEL COLLE (BA) il 16/09/1955 - c.f. RMNNLM55P56E038H - ROMANO ANTONIO nato a GIOIA DEL COLLE (BA) il 09/11/1972 - c.f. RMNNTN72S09E038D - ROMANO FRANCESCO nato a CASTELLANETA (TA) il 17/01/1957 - c.f. RMNFNC57A17C136W - ROMANO LEONARDO nato a GIOIA DEL COLLE (BA) il 29/08/1965 - c.f. RMNLRD65M29E038U prop. per 1/4 ciascuno	34	337	Seminativo	0	42	60	Seminativo
63	37	LAMANNA VITTORIA nata a CASTELLANETA (TA) il 22/10/1944 - c.f. LMNVTR44R62C136K - MASSARO FRANCESCA nata a CASTELLANETA (TA) il 23/05/1975 - c.f. MSSFNC75E63C136J - MASSARO MICHELE nato a CASTELLANETA (TA) il 19/01/1965 - c.f. MSSMHL65A19C136V prop. per 1/3 ciascuno	34	8	Ente Urbano	0	16	19	Area pertinenziale
64	38	DEMANIO DELLO STATO RAMO STRADE con sede in ROMA (RM) - c.f. 97905250581	34	334	Seminativo	0	8	7	Seminativo
65	39	FIORITO VINCENZA nata a CASTELLANETA (TA) il 06/08/1967 - c.f. FRTVCN67M46C136G	34	151	Seminativo	0	22	0	Seminativo
66			34	152	Ente Urbano	0	52	32	Area pertinenziale
67	40	ROMANO VINCENZO nato a CASTELLANETA (TA) il 03/11/1953 - c.f. RMNVCN53S03C136E livellario e CONGREGAZIONE DEL SACRAMENTO IN CASTELLANETA concedente	40	3	Incolto produttivo	0	11	76	Seminativo
68			40	4	Incolto produttivo	0	25	61	Seminativo

69	41	LUI SI LOREDANA nata a Bari il 27/01/1967 - c.f. LSULDN67A67A662L prop. per 72/216 e nuda proprietaria per 18/216 - LUI SI LETIZIA nata a Bari il 04/03/1969 - c.f. LSULTZ69C44A662A nuda proprietaria per 18/216 - SGARRINO CARMELO nato a Arezzo il 22/06/1943 - c.f. SGRMCL43H22A390G e SGARRINO NUNZIO nato a Bernalda il 01/05/1939 - c.f. SGRNNZ39E01A801Y proprietari per 12/216 ciascuno - SORACE CARMELA nata a Taranto il 28/06/1936 - c.f. SRCCML36H68L049B, SORACE LUIGI nato a Taranto il 30/11/1937 - c.f. SRCLGU37S30L049R, SORACE WANDA nata a Taranto il 26/03/1944 - c.f. SRCWND44C66L049Z e TAGLIENTE BERARDINO Giorgio nato a Crispiano il 09/06/1959 - c.f. TGLBRD59H09D171C prop. per 9/216 ciascuno - LORITO FRANCESCO nato a Bernalda il 05/11/1959 - c.f. LRTFNC59S05A801Y, LORITO GIOVANNA nata a Bernalda il 27/08/1945 - c.f. LRTGNN45M67A801S, LORITO LIDIA nata a Bernalda il 18/06/1941 - c.f. LRTLDI41H58A801B, LORITO LUIGI Antonio nato a Bernalda il 03/08/1949 - c.f. LRTLNT49M03A801R, LORITO MARIO Donato nato a Bernalda il 06/05/1956 - c.f. LRTMDN56E06a801Z e LORITO NUNZIO Antonio nato a Bernalda il 03/12/1938 - c.f. LRTNZN38T03A801J prop. per 6/216 ciascuno - SGARRINO FABIO Massimo nato a Policoro il 05/12/1977 - c.f. SGRFMS77T05G786I, SGARRINO GIOVANNI Paolo nato a Taranto il 29/06/1966 - c.f. SGRGNN66H29L049H e SGARRINO MiCHELE Antonio nato a Policoro il 10/12/1971 - c.f. SGRMHL71T10G786Q prop. per 4/216 ciascuno - CALO' SILVANA nata a Molfetta il 06/05/1944 - c.f. CLASVN44E46f284W usufruttaria per 36/216	40	25	Seminativo	1	13	10	Seminativo
70	42	PEPE ROSA nata a GINOSA (TA) il 24/06/1924 - c.f. PPERSONO24H64E036E prop. per 3/9 - FESTA ADDOLORATA nata a CASTELLANETA (TA) il 23/12/1952 - c.f. FSTDLR52T63C136B - FESTA ELISABETTA nata a GINOSA (TA) il 10/02/1948 - c.f. FSTLBT48B50E036R e FESTA GIOVANNI nato a CASTELLANETA (TA) il 30/01/1956 - c.f. FSTGNN56A30C136Y prop. per 2/9 ciascuno	40	26	Uliveto	0	31	12	Uliveto
71	43	BRUNO ANTONIO nato a TARANTO (TA) il 09/02/1979 - c.f. BRNNTN79B09L049F	40	214	Vigneto	0	30	67	Vigneto
72			40	27	Vigneto	0	35	91	Vigneto

73	44	DI PIPPA MICHELE nato a Castellaneta il 10/05/1965 - c.f. DPPMHL65E18C136E, DI PIPPA GIUSEPPE nato a Castellaneta il 12/08/1909, GENCO ANGELA, GENCO ANTONIA, GENCO DOMENICO, GENCO GIUSEPPE, GENCO MICHELE, GENCO ORSOLA, GENCO ROSA, GUARINO MARIA E GUARINO VITO comproprietari per 4/5 - LUCARIELLO LUIGI nato a Castellaneta il 18/11/1917 - c.f. LCRLGU17S18C136P - LUCARIELLO Francesco nato a Castellaneta il 10/02/1919, LUCARIELLO ROSA nata a Castellaneta il 29/09/1907, LUCARIELLO BAROLOMEO e LUCARIELLO MICHELE conproprietari per 1/5 - GENCO VINCENZO, LUCARIELLO DOMENICA E VOZZA LUCIA USUFRUTTUARI parziali.	40	213	Seminativo Arborato	0	2	35	Seminativo
74	45	CASAVOLA MARIA nata a CASTELLANETA (TA) il 12/10/1938 - c.f. CSVNRA38R52C136C	40	437	Seminativo	0	27	26	Uliveto
75	46	NARDO FRANCESCA nata a CASTELLANETA (TA) il 23/12/1939 - c.f. NRDFNC39T63C136E prop. per 4/6 - IGNAZZI ANGELO nato a CASTELLANETA (TA) il 26/03/1962 - c.f. GNZNGL62C26C136T e IGNAZZI GIANFRANCO nato a MILANO (MI) il 15/02/1970 - c.f. GNZGFR70B15F205L prop. per 1/6 ciascuno	40	476	Uliveto	1	11	70	Uliveto
76			40	477	Uliveto	0	53	51	Uliveto
77	47	RUBINO ANTONIO VITO nato a BARI (BA) il 07/12/1957 - c.f. RBNNNV57T07A662E e RUBINO PASQUA MARIA nata a BARI (BA) il 17/10/1959 - c.f. RBNPQM59R57A662K prop. per 1/2 ciascuno	40	62	Uliveto	0	24	48	Uliveto
78	48	LEONE GAETANO nato a PALO DEL COLLE (BA) il 07/03/1960 - c.f. LNEGTV60C07G291M	40	200	Ente Urbano	0	21	9	Piazzale
79	49	DI DIO COSIMO nato/a a CASTELLANETA (TA) il 06/04/1935	40	63	Seminativo	0	85	94	Seminativo
80	50	PALAZZO AURORA nata a GIOIA DEL COLLE (BA) il 11/07/1935 - c.f. PLZRRRA35L51E038G	40	71	Seminativo	0	37	72	Seminativo
81	51	DEMANIO REGIONE PUGLIA - c.f. 80017210727	40	382	Uliveto	0	2	25	Uliveto
82	52	PERNIOLA DIEGO nato/a a CASTELLANETA (TA) il 12/01/1936	40	381	Uliveto	0	2	35	Uliveto
83			40	383	Seminativo	0	5	0	Uliveto
			Uliveto	0	18	39			
84			40	77	Seminativo	0	17	36	Seminativo
			Uliveto	0	1	6	Uliveto		
85	40	78	Seminativo	0	2	72	Seminativo		
86	53	COLIZZI BENITO nato a CASTELLANETA (TA) il 02/01/1942 - c.f. CLZBNT42A02C136M	40	84	Vigneto	0	16	55	Uliveto

87	54	COLIZZI AMEDEO nato a CASTELLANETA (TA) il 20/03/1946 - c.f. CLZMDA46C20C136X - COLIZZI ANGELA nata a CASTELLANETA (TA) il 01/06/1932 - c.f. CLZNGI32H41C136Y - COLIZZI ANTONIETTA nata a CASTELLANETA (TA) il 10/06/1937 - c.f. CLZNNT37H50C136S - COLIZZI BENITO nato a CASTELLANETA (TA) il 02/01/1942 - c.f. CLZBNT42A02C136M - COLIZZI MICHELINA nata a CASTELLANETA (TA) il 14/01/1934 - c.f. CLZMHL34A54C136V prop. per 12/72 ciascuno - COLIZZI FRANCESCO GIOVANNI nato a FRANCIA (EE) il 14/09/1972 - c.f. CLZFNC72P14Z110V e COLIZZI MARIA VINCENZA nata a CASTELLANETA (TA) il 29/01/1974 - c.f. CLZMVN74A69C136N prop. per 6/72 ciascuno	40	257	Vigneto	0	1	77	Seminativo
88	55	COLIZZI ANGELA nata a CASTELLANETA (TA) il 01/06/1932 - c.f. CLZNGI32H41C136Y	40	254	Vigneto	0	16	18	Uliveto
89	56	COLIZZI FRANCESCO GIOVANNI nato a FRANCIA (EE) il 14/09/1972 - c.f. CLZFNC72P14Z110V e COLIZZI MARIA VINCENZA nata a CASTELLANETA (TA) il 29/01/1974 - c.f. CLZMVN74A69C136N prop. per 1/2 ciascuno	40	255	Vigneto	0	16	35	Uliveto
90	57	MOLFETTA PIETRO nato a CASTELLANETA (TA) il 10/06/1948 - c.f. MLFPTR48H10C136O	40	85	Uliveto	0	2	91	Uliveto
91	58	COLIZZI AMEDEO nato a CASTELLANETA (TA) il 20/03/1946 - c.f. CLZMDA46C20C136X	41	1	Seminativo	0	7	36	Uliveto
92	59	CATANZARO ISABELLA nata a CASTELLANETA (TA) il 04/05/1977 - c.f. CTNSLL77E44C136N nudo proprietario e LOMBARDI ANNA nata a GINOSA (TA) il 31/10/1955 - c.f. LMBNNA55R71E036B usufruttuario	41	347	Vigneto	0	49	75	Seminativo
93	60	ESPOSITO COSIMA DAMIANA nata a CASTELLANETA (TA) il 24/09/1963 - c.f. SPSCMD63P64C136O	41	346	Vigneto	0	51	23	Uliveto
94			41	265	Vigneto	0	97	54	Uliveto
85	61	DI PIPPA ANNA MARIA nata a CASTELLANETA (TA) il 04/09/1950 - c.f. DPPNMR50P44C136S prop. per 3/6 - DI PIPPA CRISTINA nata a CASTELLANETA (TA) il 05/01/1992 - c.f. DPPCST92A45C136P - DI PIPPA TOMMASO nato a CASTELLANETA (TA) il 08/12/1996 - c.f. DPPTMS96T08C136E e PANCALLO MARIA ROSARIA nata a CASTELLANETA (TA) il 06/06/1962 - c.f. PNCMRS62H46C136C prop. per 1/6 ciascuno	41	301	Uliveto	0	21	15	Uliveto
96	62	LIPPOLIS GIOVANNI nato a CASTELLANETA (TA) il 18/02/1944 - c.f. LPPGNN44B18C136K e SISTO ANGELA nata a GIOIA DEL COLLE (BA) il 03/01/1947 - c.f. SSTNGL47A43E038I prop. per 1/2 ciascuno	41	354	Uliveto	0	63	64	Uliveto
97	63	COMUNE DI CASTELLANETA con sede in CASTELLANETA (TA)	41	20	Frutteto	0	1	64	Frutteto

98	64	VIGNOLA RAFFAELE nato a TARANTO (TA) il 21/11/1963 - c.f. VGNRFL63S21L049Q	41	373	Vigneto	1	61	48	Seminativo
----	----	--	----	-----	---------	---	----	----	------------

Sinteticamente si può affermare che i terreni interessati ricadono tutti in agro di Castellaneta ed esattamente ai fogli di mappa n. 29, 30, 31, 32, 33, 34, 40, 41 e che le ditte catastali sono in totale 64.

Inoltre le aree interessate ricadono in zona tipizzata come "E" destinata ad "zona agricola" così come indicato nello strumento urbanistico del Comune.

5. INDENNITA' DI ESPROPRIO.

5.1. FASI OPERATIVE

Il lavoro svolto per la determinazione delle indennità è stato sviluppato in due fasi:

- acquisizione e verifica documentale
- rilievi e misurazioni

La prima fase è stata dedicata alla ricerca e alla individuazione dei dati censuari (fogli, particelle e ditte catastali) ricadenti nel comune interessato dai lavori anzidetti, in particolare sono stati acquisiti tutti i fogli catastali interessati.

Nella seconda fase sono state determinate le aree da espropriare operando la sovrapposizione del tracciato di progetto sui fogli catastali.

Per poter limitare al massimo eventuali pur piccoli errori di roto-traslazione, fisiologicamente riscontrabili in operazioni del genere, la sovrapposizione tra le planimetrie di progetto e le planimetrie catastali è stata effettuata foglio per foglio georeferendo il tutto nel sistema di coordinate WGS84 – UTM 33.

Poiché l'intero sviluppo della parte grafica è stato assolto su supporto informatico (utilizzando fogli catastali in formato raster trasformati in vettoriali con un programma in ambiente CAD), il calcolo delle aree interessate dall'opera da realizzare è stato determinato in modo automatico basandosi sul metodo analitico.

Successivamente, note le ditte catastali interessate con i relativi aggiornamenti e noti i valori di mercato delle aree da occupare, si è passati al calcolo delle indennità provvisorie predisponendo un foglio elettronico sul quale sono stati riportati i dati catastali (intestazione, foglio, particella, area, coltura), gli estremi legislativi che contemplano gli espropri per pubblica utilità e tutte le altre informazioni necessarie al calcolo delle indennità.

5.2. MODALITÀ DI VALUTAZIONE DEGLI INDENNIZZI DI UN'AREA NON EDIFICABILE

Nel caso di area non edificabile, per la determinazione dell'indennità provvisoria, non è più applicabile il VAM (Valore Agricolo Medio), ma il criterio del Valore reale, effettivo o di mercato dell'area oggetto di esproprio. Infatti, a seguito della Sentenza della Corte Costituzionale n. 181 del 10 giugno 2011 (pubblicata sulla G.U. prima serie speciale n. 26 del 15 giugno 2011), sono stati dichiarati incostituzionali i commi 2° e 3° dell'art. 40 del D.P.R. ove si prevedeva che i criteri di calcolo dell'indennità provvisoria di esproprio fossero ancorati ai valori agricoli medi della coltura

effettivamente praticata sul fondo o della coltura prevalente nella zona.

Rimane in vigore il 1° , il 4° ed il 5° comma dell'art. 40 del D.P.R.

Pertanto, a seguito del mutato scenario normativo di riferimento, per la determinazione dell'indennità di esproprio, si dovrà distinguere se l'area non edificabile è destinata effettivamente all'agricoltura oppure se essa è destinata ad utilizzazioni extra-agricole. Per le aree destinate all'agricoltura (come il caso in oggetto), l'indennità è calcolata ai sensi dell'art.40, 1° comma, del D.P.R. n. 327/2001 e sarà commisurata al valore agricolo reale, tenuto conto delle colture effettivamente praticate sul fondo e del valore dei manufatti edilizi legittimamente realizzati, anche in relazione all'esercizio dell'azienda agricola.

L'indennità provvisoria è quindi sarà pari a:

$$\text{INDENNITÀ} = \text{Valore Agricolo Reale} \times \text{Superficie}$$

Relativamente alle indennità aggiuntive, in caso di cessione volontaria, le maggiorazioni sono quelle previste all'art. 45 del testo unico sulle espropriazioni e più precisamente: nel caso di aree agricole è prevista una maggiorazione del 50%, nel caso di area agricola coltivata direttamente dal proprietario "coltivatore diretto" la maggiorazione consiste nella sola triplicazione dell'indennità.

5.3. STIMA DELLE INDENNITÀ DI ESPROPRIO

Il valore agricolo reale è il valore che un terreno ha in un mercato di riferimento.

A differenza del valore di mercato, il valore reale è quel tipo di valore riferito alla somma (eventualmente anche ponderata o corretta) dei valori dei componenti del bene, deprivata di qualsiasi riferimento ad eventuali fattori soggettivi che possano avere influenza nella determinazione della libera scelta del potenziale acquirente

Per la stima del valore reale delle aree da espropriare si sono considerate in primo luogo le caratteristiche intrinseche (ubicazione, effettiva coltura praticata, configurazione planimetrica, larghezza della strada che fronteggia l'area, lunghezza del lotto sul fronte stradale) ed estrinseche (condizioni del mercato locale, appetibilità della zona, caratteristiche ubicazionali) delle aree da espropriare che concorrono alla formazione del valore.

Per le area oggetto del presente piano particellare sono state rilevate le seguenti caratteristiche:

- Le aree sono tutte di facile accesso in quanto adiacenti alla Strada Statale n. 7 e non sono distanti da zone urbanizzate;

- la coltura presente nelle aree di futura espropriazione è rappresentata per la quasi totalità da uliveti e seminativi, con la presenza di alcuni vigneti e frutteti; tutte le aree sono dotate di potenzialità irrigua anche per la presenza di una condotta del Consorzio di bonifica di Stornara e Tara, corrente a ridosso del ciglio stradale;
- la maggior parte delle aree in argomento sono recintate con muratura di pietrame a secco o muretti in cemento sormontati da rete metallica;
- sono state riscontrate alcune residenze abitative, un frantoio oleario, un'azienda agricola ed un parco auto recintato;
- nelle aree interessate dai lavori per la realizzazione della condotta insiste linea telefonica aerea, e linea elettrica aerea BT posizionata parallelamente alla S.S. 7.

La conseguente indagine di mercato effettuata nella realtà locale, tendente ad accertare il valore agricolo reale del bene, tenuto conto delle considerazioni sopra evidenziate, ha condotto a ritenere oggettivamente congruo i seguenti valori agricoli reali:

-Uliveto e Frutteto	€ 35.000,00 €/Ha
-Seminativo	€ 25.000,00 €/Ha
-Vigneto	€40.000,00 €/Ha

Si sottolinea che in tutti quei casi ove l'area interessata dall'intervento, non è costituita da terreno agricolo, bensì da piazzale asfaltato o viale d'accesso, consistenti quindi in aree pertinenti al bene urbano (abitativo, industriale, ecc.) l'indennità di espropriazione sarà determinata adottando un valore di base pari ad € 3,00 al mq. ed aggiungendo ad esso lo specifico valore del soprassuolo.

In aggiunta alle indennità connesse ai beni espropriandi, compete alle Ditte proprietarie l'indennità di occupazione temporanea, pari ad 1/12 annuo dell'indennità di esproprio (art. 50 - 1^a comma - del D.P.R. n. 327/01); tale indennità sarà calcolata per anni due ed è riferita sia alla superficie di occupazione temporanea e sia a quella preordinata all'espropriazione.

Una ulteriore indennità è prevista per le opere accessorie, che interferiscono con l'area di occupazione temporanea e definitiva; nel corso del sopralluogo sono state riscontrate varie opere accessorie consistenti in muretti di pietrame a secco, muri in tufo e in cls, reti metalliche di recinzione, varchi accesso ad unità immobiliari, completi di cancelli carrabili e pedonali, piazzali in cemento.

Per tali valutazioni sono stati applicati i prezzi indicati nel prezzario regionale delle opere pubbliche edizione 2017 e nel prezzario ANAS.

A tal proposito si riportano i valori unitari per tipologia di opera accessoria:

- Recinzioni in pietrame a secco	43,00 €/mc;
- Recinzioni in tufo e/o mattoni cemento	32,00 €/mq;
- Recinzioni in calcestruzzo	70,00 €/mq;
- Recinzioni in rete metallica	7,00 €/mq;
- Cancelli in ferro o profilati metallici sorretti da pilastri in cls	82,00 €/mq;
- Viali e piazzali asfaltati e/o in cls armato	20,00 €/mq;
- Alberature	493,00 €/cad

Come precedentemente evidenziato, qualora il proprietario del fondo sia coltivatore diretto o imprenditore agricolo a titolo principale, spetta una maggiorazione del 200% dell'indennità di espropriazione, calcolata utilizzando Valori Medi Agricoli e riferita al solo importo per i terreni, (escluso quindi l'importo per le opere accessorie) in osservanza al disposto di cui al comma 2^a lettera c) dell'art. 45 del D.P.R. n. 327/01.

Gli ultimi valori medi agricoli pubblicati sono riferiti all'anno 2011 e, pertanto, si è ritenuto opportuno incrementare gli importi tabellari del 20%, pervenendo ai seguenti valori medi agricoli:

VAM 2011	VAM incrementati 20 %
- Uliveto € 8.211,00 ad ettaro	€ 9.800,00 ad ettaro
- Seminativo € 6.825,00 ad ettaro	€ 8.200,00 ad ettaro
- Frutteto € 9.051,00 ad ettaro	€ 10.900,00 ad ettaro
- Vigneto € 8.400,00 ad ettaro	€ 10.100,00 ad ettaro

Si rimanda all'Allegato 1 le determinazioni complessive delle indennità di esproprio, di occupazione temporanea, di opere accessorie e maggiorative per eventuali condizioni di "coltivatore diretto".

6. QUADRO ECONOMICO ESPROPRIAZIONI

Al fine della determinazione dell'indennità di espropriazione e degli oneri afferenti alla procedura espropriativa da inserire complessivamente nel quadro economico del progetto, oltre all'indennità di esproprio propriamente detta relativa all'acquisizione delle aree (permanenti e temporanee) sono state aggiunte le eventuali indennità in caso di cessione volontaria da parte del proprietario coltivatore diretto, le indennità per demolizioni e manufatti in genere, le indennità per occupazione d'urgenza preordinata all'esproprio, le indennità dovute per eventuali frutti pendenti, nonché per le spese attinenti a trascrizioni, notifiche, e a compensi professionali così come riportato nella seguente tabella.

QUADRO ECONOMICO DELL'INTERVENTO ESPROPRIATIVO		
a) Indennità base di esproprio (D.P.R. 327/2001)	Euro	81 499,00
b) Maggiorazione sulle aree agricole coltivatore diretto (art. 45 co. 2 lett. d) D.P.R. 327/2001	Euro	76 227,93
c) Indennità per demolizioni manufatti in genere (recinzioni, cancelli, piazzali, ecc.)	Euro	74 857,19
d) Indennità per occupazione d'urgenza preordinata all'espropriazione (anni due)	Euro	13 583,17
e) Indennità per occupazione temporanea (anni due)	Euro	12 494,67
f) Indennità per eventuali frutti pendenti	Euro	30 000,00
g) Spese per registrazioni, trascrizioni, volture, notifiche varie ecc.	Euro	30 000,00
h) Spese per compensi professionali svolgimento procedura espropriativa	Euro	35 000,00
Costo esproprio	Euro	353 661,95
Arrotondamento	Euro	338,05
TOTALE QUADRO ECONOMICO	Euro	354 000,00

**7. ALLEGATO 1: PIANO PARTICELLARE ANALITICO DI ESPROPRIAZIONE, DI
OCCUPAZIONE TEMPORANEA E OPERE ACCESSORIE**

Numero di piano	Numero di ditta	Ditta catastale	Dati catastali					qualità attuale	Area da esprop.re (mq)	Valore venale (€/mq)	Indennità di occupazione aree da espropriare (anni due) (euro)	Indennità di esproprio (euro)	Superficie occupazione temporanea (mq)	Indennità di occupazione temporanea (anni due) (euro)	Opere accessorie: Recinzioni in pietrame a secco. Costo unitario 46,00 €/mc		Opere accessorie: Recinzioni in tufo e/o mattoni cemento. Costo unitario 32,00 €/mq		Opere accessorie: Recinzioni in cls Costo unitario 70,00 €/mq		Opere accessorie: Recinzioni in rete metallica Costo unitario 7,00 €/mq		Opere accessorie: Cancelli in ferro o profilati metallici sorretti da pilastri in cls Costo unitario		Opere accessorie: Viali e piazzali Costo unitario 20,00 €/mq		Opere accessorie: Alberature Costo unitario 493,00 €/cad		Indennità per opere accessorie (euro)	V.A.M. per maggiorazioni su aree agricole (€/mq.)	Maggiorazione per accettazione e conduzione diretta su aree agricole o per indennità aggiuntiva (euro)			
			foglio	particella	qualità	superficie									Quant.	Tot	Quant.	Tot	Quant.	Tot	Quant.	Tot	Quant.	Tot	Quant.	Tot	Quant.	Tot				Quant.	Tot	
						Ha	Are																											Cent.
39	21	LE FERRE S.R.L. con sede in CASTELLANETA (TA) - c.f. 02744530730	32	295	Seminativo Arborato	0	42	71	Seminativo	107	2,50	44,58	267,50	142	59,17	28,21	1 297,66	43,40	1 388,80	2,50	175,00			6,00	492,00					3 353,46	0,82	87,74		
40			32	296	Seminativo Arborato	0	66	61	Area pertinenziale	141	3,00	70,50	423,00	190	95,00	31,85	1 465,10	49,00	1 568,00	16,50	1 155,00			8,00	656,00	35,00	700,00			5 544,10	0,82	115,62		
41	22	LOFORESE GIANCARLO nato a CASTELLANETA (TA) il 14/09/1985 - LFRGCR85P14C136Y enfiteuta - LOFORESE VITO VINCENZO GIOVAN nato a CASTELLANETA (TA) il 20/10/1948 - LFRVFN48R20C136F - COMUNE DI CASTELLANETA con sede in CASTELLANETA (TA) - c.f. 80012250736	32	138	Seminativo	0	32	30	Area pertinenziale	91	3,00	45,50	273,00	121	60,50	22,75	1 046,50	16,80	537,60			8,00	656,00	35,00	700,00			2 940,10	0,82	74,62				
				Uliveto	0	9	66																											
42			32	102	Seminativo	0	16	88	Seminativo	36	2,50	15,00	90,00	47	19,58														-	0,82	29,52			
43	23	DE BIASE MICHELE nato a CASTELLANETA (TA) il 02/01/1952 - c.f. DBSML52A02C136X	32	66	Seminativo	0	26	27	Seminativo	57	2,50	23,75	142,50	76	31,67															-	0,82	46,74		
44			32	132	Seminativo	0	17	35	Seminativo	37	2,50	15,42	92,50	49	20,42															-	0,82	30,34		
45	24	DE BIASI LUCIA nata a CASTELLANETA (TA) il 22/05/1969 - c.f. DBSLCU69E62C136Q	32	131	Seminativo	0	60	50	Seminativo	129	2,50	53,75	322,50	169	70,42															-	0,82	105,78		
46			32	67	Seminativo	0	60	50	Seminativo	127	2,50	52,92	317,50	168	70,00	36,00	1 656,00													1 656,00	0,82	104,14		
47	25	MONGELLI OTTAVIANO TIZIANO nato a GIOIA DEL COLLE (BA) il 12/09/1976 - c.f. MNGTVN76P12E038R	32	56	Seminativo	0	35	17	Seminativo	215	2,50	89,58	537,50	285	118,75	42,00	1 932,00					10,00	820,00	80,00	1 600,00				4 352,00	0,82	176,30			
48			32	13	Seminativo	1	3	9	Seminativo	322	2,50	134,17	805,00	426	177,50	21,90	1 007,40												1 007,40	0,82	264,04			
49	26	MOLFETTA AGNESE nato/a a CASTELLANETA (TA) il 21/01/1926	32	57	Seminativo	0	83	63	Seminativo	182	2,50	75,83	455,00	243	101,25	18,00	828,00												828,00	0,82	149,24			
50	27	CARUCCI ANTONIA nata a GRAVINA IN PUGLIA (BA) il 09/07/1956 - c.f. CRCNTN56L49E155H	33	16	Seminativo	0	15	0	Uliveto	347	3,50	202,42	1 214,50	463	270,08	34,80	1 600,80											1 600,80	0,98	340,06				
				Uliveto	1	0	17																											
51		GUIDA ANNA MARIA nata a CASTELLANETA (TA) il 22/01/1937 - c.f. GDUNMR37A62C136Y prop. per 5/15 - SANTILLO CARLA nata a CASTELLANETA (TA) il 20/03/1971 - c.f. SNTCRL71C60C136G - SANTILLO FABIO nato a CASTELLANETA (TA) il 21/03/1979 - c.f. SNTFBA79C21C136T - SANTILLO GIUSEPPE nato a CASTELLANETA (TA) il 12/06/1966 - c.f. SNTGPP66H12C136X - SANTILLO MARIA GIUSEPPA nata a CASTELLANETA (TA) il 20/06/1961 - c.f. SNTMGS61H60C136O - SANTILLO STEFANO nato a CASTELLANETA (TA) il 18/11/1963 - c.f. SNTSFN63S18C136X prop. per 2/15 ciascuno	33	63	Vigneto	0	11	96	Uliveto	82	3,50	47,83	287,00	109	63,58	8,40	386,40												386,40	0,98	80,36			
				Uliveto	0	12	45																											
52	28		33	49	Vigneto	0	32	74	Uliveto	680	3,50	396,67	2 380,00	877	511,58	66,90	3 077,40												3 077,40	0,98	666,40			
				Uliveto	0	64	4																											
53			33	134	Seminativo	0	96	44	Seminativo	9	2,50	3,75	22,50	36	15,00					3,01	211,01			21,00	420,00			631,01	0,82	7,38				
54			33	40	Seminativo	1	88	23	Seminativo	372	2,50	155,00	930,00	500	208,33	60,00	2 760,00											2 760,00	0,82	305,04				
55	29	GENTILE GIOVANNI nato a CASTELLANETA (TA) il 27/07/1940 - c.f. GNTGNN40L27C136D prop. per 3/4 e COLACE GRAZIA nato/a a CASTELLANETA (TA) il 19/10/1939 prop. per 1/4			Seminativo	2	5	33	Seminativo	405	2,50	168,75	1 012,50	540	225,00														-	0,82	332,10			
			33	68	Vigneto	3	84	38	Vigneto	288	4,00	192,00	1 152,00	384	256,00														-	1,01	290,88			
					Uliveto	0	43	49	Uliveto	348	3,50	203,00	1 218,00	464	270,67															0,98	341,04			
56	30	GENTILE DOMENICO nato a CASTELLANETA (TA) il 14/10/1936 - c.f. GNTDNC36R14C136O	33	25	Vigneto	3	72	27	Vigneto	34	4,00	22,67	136,00	63	42,00														-	1,01	34,34			
57	31	DE PALMA LEO - proprietario	33	28	Seminativo	0	1	42	Seminativo	55	2,50	22,92	137,50	63	26,25	9,60	441,60												441,60	0,82	45,10			
58	32	DARTIZIO FRANCESCO nato a ALTAMURA (BA) il 05/03/1984 - c.f. DRTFNC84C05A225W	33	130	Vigneto	0	41	93	Uliveto	604	3,50	352,33	2 114,00	766	446,83	91,20	4 195,20												4 195,20	0,98	591,92			
59	33	SURICO PIO nato a GIOIA DEL COLLE (BA) il 03/03/1922 - c.f. SRCPIO22C03E038Y	33	118	Seminativo	1	11	40	Seminativo	280	2,50	116,67	700,00	260	108,33														-	0,82	229,60			
60	34	SIGNORILE PIO nato a BARI (BA) il 02/06/1933 - c.f. SGNPIO33H02A662O e SIGNORILE PANTALEO nato a BARI (BA) il 15/01/1935 - c.f. SGNPTL35A15A662B prop. per 1/2 ciascuno	33	36	Ente Urbano	0	39	27	Seminativo	268	2,50	111,67	670,00	380	158,33	14,00	644,00			2,10	147,00			8,75	717,50				1 508,50	0,82	219,76			
61	35	AREA COMUNE	33	150	Area comune			91	Sede stradale	5	3,00	2,50	15,00	7	3,50									10,50	210,00				210,00	0,82	4,10			
62	36	ROMANO ANGELA MARIA nata a GIOIA DEL COLLE (BA) il 16/09/1955 - c.f. RMNNLM55P56E038H - ROMANO ANTONIO nato a GIOIA DEL COLLE (BA) il 09/11/1972 - c.f. RMNNTN72S09E038D - ROMANO FRANCESCO nato a CASTELLANETA (TA) il 17/01/1957 - c.f. RMNFNC57A17C136W - ROMANO LEONARDO nato a GIOIA DEL COLLE (BA) il 29/08/1965 - c.f. RMNLRD65M29E038U prop. per 1/4 ciascuno	34	337	Seminativo	0	42	60	Seminativo	47	2,50	19,58	117,50	75	31,25	5,04	231,84												231,84	0,82	38,54			

Numero di piano	Numero di ditta	Ditta catastale	Dati catastali					qualità attuale	Area da esprop.re (mq)	Valore venale (€/mq)	Indennità di occupazione aree da espropriare (anni due) (euro)	Indennità di esproprio (euro)	Superficie occupazione temporanea (mq)	Indennità di occupazione temporanea (anni due) (euro)	Opere accessorie: Recinzioni in pietrame a secco. Costo unitario 46,00 €/mc		Opere accessorie: Recinzioni in tufo e/o mattoni cemento. Costo unitario 32,00 €/mq		Opere accessorie: Recinzioni in cls Costo unitario 70,00 €/mq		Opere accessorie: Recinzioni in rete metallica Costo unitario 7,00 €/mq		Opere accessorie: Cancelli in ferro o profilati metallici sorretti da pilastri in cls Costo unitario		Opere accessorie: Viali e piazzali Costo unitario 20,00 €/mq		Opere accessorie: Alberature Costo unitario 493,00 €/cad		Indennità per opere accessorie (euro)	V.A.M. per maggiorazioni su aree agricole (€/mq.)	Maggiorazione per accettazione e conduzione diretta su aree agricole o per indennità aggiuntiva (euro)			
			foglio	particella	qualità	superficie									Quant.	Tot	Quant.	Tot	Quant.	Tot	Quant.	Tot	Quant.	Tot	Quant.	Tot	Quant.	Tot				Quant.	Tot	
						Ha	Are																											Cent.
63	37	LAMANNA VITTORIA nata a CASTELLANETA (TA) il 22/10/1944 - c.f. LMNVTR44R62C136K - MASSARO FRANCESCA nata a CASTELLANETA (TA) il 23/05/1975 - c.f. MSSFNC75E63C136J - MASSARO MICHELE nato a CASTELLANETA (TA) il 19/01/1965 - c.f. MSSMHL65A19C136V prop. per 1/3 ciascuno	34	8	Ente Urbano	0	16	19	Area pertinenziale	132	3,00	66,00	396,00	177	88,50															-	0,82	108,24		
64	38	DEMANIO DELLO STATO RAMO STRADE con sede in ROMA (RM) - c.f. 97905250581	34	334	Seminativo	0	8	7	Seminativo	114	2,50	47,50	285,00	110	45,83	4,48	206,08													206,08	0,82	93,48		
65	39	FIORITO VINCENZA nata a CASTELLANETA (TA) il 06/08/1967 - c.f. FRTVCN67M46C136G	34	151	Seminativo	0	22	0	Seminativo	10	2,50	4,17	25,00	55	22,92														-	0,82	8,20			
66			34	152	Ente Urbano	0	52	32	Area pertinenziale	289	3,00	144,50	867,00	367	183,50	13,00	598,00			14,50	1 015,00			8,75	717,50	60,00	1 200,00			3 530,50	0,82	236,98		
67	40	ROMANO VINCENZO nato a CASTELLANETA (TA) il 03/11/1953 - c.f. RMNVCN53S03C136E livellario e CONGREGAZIONE DEL SACRAMENTO IN CASTELLANETA concedente	40	3	Incolto produttivo	0	11	76	Seminativo	72	2,50	30,00	180,00	112	46,67														-	0,82	59,04			
68			40	4	Incolto produttivo	0	25	61	Seminativo	314	2,50	130,83	785,00	420	175,00															-	0,82	257,48		
69	41	LUISSI LOREDANA nata a Bari il 27/01/1967 - c.f. LSULDN67A67A662L prop. per 72/216 e nuda proprietaria per 18/216 - LUISSI LETIZIA nata a Bari il 04/03/1969 - c.f. LSULTZ69C44A662A nuda proprietaria per 18/216 - SGARRINO CARMELO nato a Arezzo il 22/06/1943 - c.f. SGRGML43H22A390G e SGARRINO NUNZIO nato a Bernalda il 01/05/1939 - c.f. SGRNNZ39E01A801Y proprietari per 12/216 ciascuno - SORACE CARMELA nata a Taranto il 28/06/1936 - c.f. SRCCML36H68L049B, SORACE LUIGI nato a Taranto il 30/11/1937 - c.f. SRCLGU37S30L049R, SORACE WANDA nata a Taranto il 26/03/1944 - c.f. SRCWND44C66L049Z e TAGLIENTE BERARDINO Giorgio nato a Crispiano il 09/06/1959 - c.f. TGLBRD59H09D171C prop. per 9/216 ciascuno - LORITO FRANCESCO nato a Bernalda il 05/11/1959 - c.f. LRTFNC59S05A801Y, LORITO GIOVANNA nata a Bernalda il 27/08/1945 - c.f. LRTGNN45M67A801S, LORITO LIDIA nata a Bernalda il 18/06/1941 - c.f. LRLTDI41H58A801B, LORITO LUIGI Antonio nato a Bernalda il 03/08/1949 - c.f. LRTLNT49M03A801R, LORITO MARIO Donato nato a Bernalda il 06/05/1956 - c.f. LRTMDN56E06a801Z e LORITO NUNZIO Antonio nato a Bernalda il 03/12/1938 - c.f. LRTNZN38T03A801J prop. per 6/216 ciascuno - SGARRINO FABIO Massimo nato a Policoro il 05/12/1977 - c.f. SGRFMS77T05G786I, SGARRINO GIOVANNI Paolo nato a Taranto il 29/06/1966 - c.f. SGRGNN66H29L049H e SGARRINO MICHELE Antonio nato a Policoro il 10/12/1971 - c.f. SGRMHL71T10G786Q prop. per 4/216 ciascuno - CALO SILVANA nata a Molifetta il 06/05/1944 - c.f. CLASVN44E46I284W usufruttaria per 36/216	40	25	Seminativo	1	13	10	Seminativo	126	2,50	52,50	315,00	167	69,58															-	0,82	103,32		
70	42	PEPE ROSA nata a GINOSA (TA) il 24/06/1924 - c.f. PPERSONO24H64E036E prop. per 3/9 - FESTA ADDOLORATA nata a CASTELLANETA (TA) il 23/12/1952 - c.f. FSTDLR52T63C136B - FESTA ELISABETTA nata a GINOSA (TA) il 10/02/1948 - c.f. FSTLBT48B50E036R e FESTA GIOVANNI nato a CASTELLANETA (TA) il 30/01/1956 - c.f. FSTGNN56A30C136Y prop. per 2/9 ciascuno	40	26	Uliveto	0	31	12	Uliveto	131	3,50	76,42	458,50	174	101,50																-	0,98	128,38	
71	43	BRUNO ANTONIO nato a TARANTO (TA) il 09/02/1979 - c.f. BRNNTN79B09L049F	40	214	Vigneto	0	30	67	Vigneto	235	4,00	156,67	940,00	312	208,00															-	1,01	237,35		
72			40	27	Vigneto	0	35	91	Vigneto	260	4,00	173,33	1 040,00	349	232,67																-	1,01	262,60	
73	44	DI PIPPA MICHELE nato a Castellana il 10/05/1965 - c.f. DPPMHL65E18C136E, DI PIPPA GIUSEPPE nato a Castellana il 12/08/1909, GENCO ANGELA, GENCO ANTONIA, GENCO DOMENICO, GENCO GIUSEPPE, GENCO MICHELE, GENCO ORSOLA, GENCO ROSA, GUARINO MARIA E GUARINO VITO comproprietari per 4/5 - LUCARIELLO LUIGI nato a Castellana il 18/11/1917 - c.f. LCRLGU17S18C136P - LUCARIELLO Francesco nato a Castellana il 10/02/1919, LUCARIELLO ROSA nata a Castellana il 29/09/1907, LUCARIELLO BARTOLOMEO e LUCARIELLO MICHELE comproprietari per 1/5 - GENCO VINCENZO, LUCARIELLO DOMENICA E VOZZA LUCIA USUFRUTTUARI parziali.	40	213	Seminativo Arborato	0	2	35	Seminativo	11	2,50	4,58	27,50	14	5,83																-	0,82	9,02	
74	45	CASAVOLA MARIA nata a CASTELLANETA (TA) il 12/10/1938 - c.f. CSVMRA38R52C136C	40	437	Seminativo	0	27	26	Uliveto	243	3,50	141,75	850,50	319	186,08																-	0,98	238,14	
75	46	NARDO FRANCESCA nata a CASTELLANETA (TA) il 23/12/1939 - c.f. NRDFNC39T63C136E prop. per 4/6 - IGNAZZI ANGELO nato a CASTELLANETA (TA) il 26/03/1962 - c.f. GNZNGL62C26C136T e IGNAZZI GIANFRANCO nato a MILANO (MI) il 15/02/1970 - c.f. GNZGFR70B15F205L prop. per 1/6 ciascuno	40	476	Uliveto	1	11	70	Uliveto	319	3,50	186,08	1 116,50	428	249,67																-	0,98	312,62	
76			40	477	Uliveto	0	53	51	Uliveto	240	3,50	140,00	840,00	318	185,50																	-	0,98	235,20
77	47	RUBINO ANTONIO VITO nato a BARI (BA) il 07/12/1957 - c.f. RBNNNV57T07A662E e RUBINO PASQUA MARIA nata a BARI (BA) il 17/10/1959 - c.f. RBNPQM59R57A662K prop. per 1/2 ciascuno	40	62	Uliveto	0	24	48	Uliveto	86	3,50	50,17	301,00	115	67,08															-	0,98	84,28		
78	48	LEONE GAETANO nato a PALO DEL COLLE (BA) il 07/03/1960 - c.f. LNEGNT60C07G291M	40	200	Ente Urbano	0	21	9	Piazzale	83	3,00	41,50	249,00	111	55,50			30,80	985,60						196,00	3 920,00			4 905,60	0,82	68,06			

Numero di piano	Numero di ditta	Ditta catastale	Dati catastali				qualità attuale	Area da esprop.re (mq)	Valore venale (€/mq)	Indennità di occupazione aree da espropriare (anni due) (euro)	Indennità di esproprio (euro)	Superficie occupazione temporanea (mq)	Indennità di occupazione temporanea (anni due) (euro)	Opere accessorie: Recinzioni in pietrame a secco. Costo unitario 46,00 €/mc		Opere accessorie: Recinzioni in tufo e/o mattoni cemento. Costo unitario 32,00 €/mq		Opere accessorie: Recinzioni in cls Costo unitario 70,00 €/mq		Opere accessorie: Recinzioni in rete metallica Costo unitario 7,00 €/mq		Opere accessorie: Cancelli in ferro o profilati metallici sorretti da pilastri in cls Costo unitario		Opere accessorie: Viali e piazzali Costo unitario 20,00 €/mq		Opere accessorie: Alberature Costo unitario 493,00 €/cad		Indennità per opere accessorie (euro)	V.A.M. per maggiorazioni su aree agricole (€/mq.)	Maggiorazione per accettazione e conduzione diretta su aree agricole o per indennità aggiuntiva (euro)				
			foglio	particella	qualità	superficie								Quant.	Tot	Quant.	Tot	Quant.	Tot	Quant.	Tot	Quant.	Tot	Quant.	Tot	Quant.	Tot				Quant.	Tot		
						Ha																											Are	Cent.
79	49	DI DIO COSIMO nato/a a CASTELLANETA (TA) il 06/04/1935	40	63	Seminativo	0	85	94	Seminativo	393	2,50	163,75	982,50	525	218,75														-	0,82	322,26			
80	50	PALAZZO AURORA nata a GIOIA DEL COLLE (BA) il 11/07/1935 - c.f. PLZRRRA35L51E038G	40	71	Seminativo	0	37	72	Seminativo	161	2,50	67,08	402,50	214	89,17														-	0,82	132,02			
81	51	DEMANIO REGIONE PUGLIA - c.f. 80017210727	40	382	Uliveto	0	2	25	Uliveto	12	3,50	7,00	42,00	15	8,75														-	0,98	11,76			
82	52	PERNIOLA DIEGO nato/a a CASTELLANETA (TA) il 12/01/1936	40	381	Uliveto	0	2	35	Uliveto	1	3,50	0,58	3,50	1	0,58														-	0,98	0,98			
83			40	383	Seminativo	0	5	0	Uliveto	120	3,50	70,00	420,00	159	92,75															-	0,98	117,60		
					Uliveto	0	18	39																										
84			40	77	Seminativo	0	17	36	Seminativo	132	2,50	55,00	330,00	176	73,33															-	0,82	108,24		
					Uliveto	0	1	6	Uliveto	90	3,50	52,50	315,00	120	70,00																-	0,98	88,20	
85	40	78	Seminativo	0	2	72	Seminativo	63	2,50	26,25	157,50	79	32,92																-	0,82	51,66			
86	53	COLIZZI BENITO nato a CASTELLANETA (TA) il 02/01/1942 - c.f. CLZBNT42A02C136M	40	84	Vigneto	0	16	55	Uliveto	85	3,50	49,58	297,50	114	66,50														-	0,98	83,30			
87	54	COLIZZI AMEDEO nato a CASTELLANETA (TA) il 20/03/1946 - c.f. CLZMDA46C20C136X - COLIZZI ANGELA nata a CASTELLANETA (TA) il 01/06/1932 - c.f. CLZNL32H41C136Y - COLIZZI ANTONIETTA nata a CASTELLANETA (TA) il 10/06/1937 - c.f. CLZNN37H50C136S - COLIZZI BENITO nato a CASTELLANETA (TA) il 02/01/1942 - c.f. CLZBNT42A02C136M - COLIZZI MICHELINA nata a CASTELLANETA (TA) il 14/01/1934 - c.f. CLZMHL34A54C136V prop. per 12/72 ciascuno - COLIZZI FRANCESCO GIOVANNI nato a FRANCIACIA (EE) il 14/09/1972 - c.f. CLZFNC72P14Z110V e COLIZZI MARIA VINCENZA nata a CASTELLANETA (TA) il 29/01/1974 - c.f. CLZMVN74A69C136N prop. per 6/72 ciascuno	40	257	Vigneto	0	1	77	Seminativo	11	2,50	4,58	27,50	14	5,83														-	0,82	9,02			
88	55	COLIZZI ANGELA nata a CASTELLANETA (TA) il 01/06/1932 - c.f. CLZNL32H41C136Y	40	254	Vigneto	0	16	18	Uliveto	82	3,50	47,83	287,00	109	63,58															-	0,98	80,36		
89	56	COLIZZI FRANCESCO GIOVANNI nato a FRANCIACIA (EE) il 14/09/1972 - c.f. CLZFNC72P14Z110V e COLIZZI MARIA VINCENZA nata a CASTELLANETA (TA) il 29/01/1974 - c.f. CLZMVN74A69C136N prop. per 1/2 ciascuno	40	255	Vigneto	0	16	35	Uliveto	27	3,50	15,75	94,50	71	41,42															-	0,98	26,46		
90	57	MOLFETTA PIETRO nato a CASTELLANETA (TA) il 10/06/1948 - c.f. MLFPTR48H10C136O	40	85	Uliveto	0	2	91	Uliveto	113	3,50	65,92	395,50	117	68,25															-	0,98	110,74		
91	58	COLIZZI AMEDEO nato a CASTELLANETA (TA) il 20/03/1946 - c.f. CLZMDA46C20C136X	41	1	Seminativo	0	7	36	Uliveto	129	3,50	75,25	451,50	149	86,92															-	0,98	126,42		
92	59	CATANZARO ISABELLA nata a CASTELLANETA (TA) il 04/05/1977 - c.f. CTNSLL77E44C136N nudo proprietario e LOMBARDI ANNA nata a GINOSA (TA) il 31/10/1955 - c.f. LMBNNA55R71E036B usufruttuario	41	347	Vigneto	0	49	75	Seminativo	95	2,50	39,58	237,50	159	66,25															-	0,82	77,90		
93	60	ESPOSITO COSIMA DAMIANA nata a CASTELLANETA (TA) il 24/09/1963 - c.f. SPSCMD63P64C136O	41	346	Vigneto	0	51	23	Uliveto	88	3,50	51,33	308,00	133	77,58															-	0,98	86,24		
94			41	265	Vigneto	0	97	54	Uliveto	100	3,50	58,33	350,00	197	114,92																-	0,98	98,00	
95	61	DI PIPPA ANNA MARIA nata a CASTELLANETA (TA) il 04/09/1950 - c.f. DPPNMR50P44C136S prop. per 3/6 - DI PIPPA CRISTINA nata a CASTELLANETA (TA) il 05/01/1992 - c.f. DPPCST92A45C136P - DI PIPPA TOMMASO nato a CASTELLANETA (TA) il 08/12/1996 - c.f. DPPTMS96T08C136E e PANCALLO MARIA ROSARIA nata a CASTELLANETA (TA) il 06/06/1962 - c.f. PNCMRS62H46C136C prop. per 1/6 ciascuno	41	301	Uliveto	0	21	15	Uliveto	153	3,50	89,25	535,50	207	120,75															-	0,98	149,94		
96	62	LIPPOLIS GIOVANNI nato a CASTELLANETA (TA) il 18/02/1944 - c.f. LPPGNN44B18C136K e SISTO ANGELA nata a GIOIA DEL COLLE (BA) il 03/01/1947 - c.f. SSTNGL47A43E038I prop. per 1/2 ciascuno	41	354	Uliveto	0	63	64	Uliveto	372	3,50	217,00	1 302,00	503	293,42															-	0,98	364,56		
97	63	COMUNE DI CASTELLANETA con sede in CASTELLANETA (TA)	41	20	Frutteto	0	1	64	Frutteto	23	3,50	13,42	80,50	9	5,25															-	1,09	25,07		
98	64	VIGNOLA RAFFAELE nato a TARANTO (TA) il 21/11/1963 - c.f. VGNRFL63S21L049Q	41	373	Vigneto	1	61	48	Seminativo	222	2,50	92,50	555,00	315	131,25															-	0,82	182,04		
TOTALI							29 869		13 583,17	81 499,00	26 331	12 494,67		25 885,58	7 168,00	10 513,61	4 713,80	5 707,20	19 390,00	1 479,00	74 857,19		25 409,31											

8. ALLEGATO 2: VISURE CATASTALI

Visura per immobile

Situazione degli atti informatizzati al 13/05/2019

Dati della richiesta	Comune di CASTELLANETA (Codice: C136)
	Provincia di TARANTO
Catasto Terreni	Foglio: 29 Particella: 60

Immobile

N.	DATI IDENTIFICATIVI			DATI CLASSAMENTO						DATI DERIVANTI DA	
	Foglio	Particella	Sub	Porz	Qualità Classe	Superficie(m²)		Deduz	Reddito		
						ha	are ca		Dominicale		Agrario
1	29	60		-	SEMINATIVO 2	40	32		Euro 18,74 L. 36.288	Euro 12,49 L. 24.192	FRAZIONAMENTO del 13/06/1989 in atti dal 29/08/1991 T. RINV.1981 (n. 106.A39/1989)
Notifica					Partita						

INTESTATO

N.	DATI ANAGRAFICI	CODICE FISCALE	DIRITTI E ONERI REALI
1	ACQUEDOTTO PUGLIESE S.P.A. con sede in BARI	00347000721*	(1) Proprieta` per 1/1
DATI DERIVANTI DA	RETTIFICA DI INTESTAZIONE ALL'ATTUALITA' del 23/05/1979 protocollo n. TA0037995 Voltura in atti dal 07/04/2016 Repertorio n.: 33289 Rogante: PREFETTO Sede: TARANTO Registrazione: Sede: IST.37527/16 D. V.6009/89 ESPROPRIO (n. 3452.1/2016)		

Unità immobiliari n. 1

Tributi erariali: Euro 0,90

Visura telematica

* Codice Fiscale Validato in Anagrafe Tributaria

Visura per immobile

Situazione degli atti informatizzati al 13/05/2019

Dati della richiesta	Comune di CASTELLANETA (Codice: C136)
	Provincia di TARANTO
Catasto Terreni	Foglio: 29 Particella: 160

Immobile

N.	DATI IDENTIFICATIVI			DATI CLASSAMENTO						DATI DERIVANTI DA		
	Foglio	Particella	Sub	Porz	Qualità Classe	Superficie(m²)		Deduz	Reddito			
						ha	are ca		Dominicale		Agrario	
1	29	160		-	SEMINATIVO 2	3	01	27		Euro 140,03	Euro 93,36	Tabella di variazione del 15/03/2010 protocollo n. TA0046072 in atti dal 15/03/2010 presentato il 15/03/2010 (n. 46072.1/2010)
Notifica				Partita								
Annotazioni				di immobile: atto di aggiornamento non conforme all'art. 1, comma 8, d.m. n. 701/94								

INTESTATO

N.	DATI ANAGRAFICI	CODICE FISCALE	DIRITTI E ONERI REALI
1	DELL'AQUILA Francesco nato a LATERZA il 23/01/1944	DLLFNC44A23E469I*	(1) Proprieta` per 1000/1000

Unità immobiliari n. 1

Tributi erariali: Euro 0,90

Visura telematica

* Codice Fiscale Validato in Anagrafe Tributaria

Visura per immobile

Situazione degli atti informatizzati al 13/05/2019

Dati della richiesta	Comune di CASTELLANETA (Codice: C136)
	Provincia di TARANTO
Catasto Terreni	Foglio: 29 Particella: 161

Immobile

N.	DATI IDENTIFICATIVI			DATI CLASSAMENTO					DATI DERIVANTI DA	
	Foglio	Particella	Sub	Porz	Qualità Classe	Superficie(m²) ha are ca	Deduz	Reddito		
1	29	161		-	SEMINATIVO 2	55 03		Euro 25,58	Euro 17,05	Tabella di variazione del 15/03/2010 protocollo n. TA0046072 in atti dal 15/03/2010 presentato il 15/03/2010 (n. 46072.1/2010)
Notifica				Partita						
Annotazioni				di immobile: atto di aggiornamento non conforme all'art. 1, comma 8, d.m. n. 701/94						

INTESTATO

N.	DATI ANAGRAFICI	CODICE FISCALE	DIRITTI E ONERI REALI
1	DELL' AQUILA Francesco nato a LATERZA il 23/01/1944	DLLFNC44A23E469I*	(1) Proprieta` per 1000/1000

Unità immobiliari n. 1

Tributi erariali: Euro 0,90

Visura telematica

* Codice Fiscale Validato in Anagrafe Tributaria

Visura per immobile

Situazione degli atti informatizzati al 13/05/2019

Dati della richiesta	Comune di CASTELLANETA (Codice: C136)
	Provincia di TARANTO
Catasto Terreni	Foglio: 29 Particella: 99

Immobile

N.	DATI IDENTIFICATIVI			DATI CLASSAMENTO						DATI DERIVANTI DA		
	Foglio	Particella	Sub	Porz	Qualità Classe	Superficie(m²)		Deduz	Reddito			
						ha	are ca		Dominicale		Agrario	
1	29	99		-	SEMINATIVO 2	12	07	98		Euro 561,48 L. 1.087.182	Euro 374,32 L. 724.788	FRAZIONAMENTO del 15/02/2001 protocollo n. 24091 in atti dal 15/02/2001 (n. 240U.1/2000)
Notifica						Partita						

INTESTATO

N.	DATI ANAGRAFICI	CODICE FISCALE	DIRITTI E ONERI REALI
1	DELL'AQUILA Francesco nato a LATERZA il 23/01/1944	DLLFNC44A23E469I*	(1) Proprieta` per 1000/1000
DATI DERIVANTI DA		del 15/02/2001 protocollo n. 24091 Frazionamento in atti dal 15/02/2001 (n. 240U.1/2000)	

Unità immobiliari n. 1

Tributi erariali: Euro 0,90

Visura telematica

* Codice Fiscale Validato in Anagrafe Tributaria

Visura per immobile

Situazione degli atti informatizzati al 13/05/2019

Dati della richiesta	Comune di CASTELLANETA (Codice: C136)
	Provincia di TARANTO
Catasto Terreni	Foglio: 29 Particella: 17

Immobile

N.	DATI IDENTIFICATIVI			DATI CLASSAMENTO					DATI DERIVANTI DA			
	Foglio	Particella	Sub	Porz	Qualità Classe	Superficie(m²)		Deduz	Reddito			
						ha are ca				Dominicale	Agrario	
1	29	17		-	SEMINATIVO 2	1	84	86		Euro 85,92	Euro 57,28	Tabella di variazione in atti dal 12/02/1986 (n. 4785)
										L. 166.374	L. 110.916	
Notifica						Partita		159359				

INTESTATO

N.	DATI ANAGRAFICI	CODICE FISCALE	DIRITTI E ONERI REALI
1	DELL' AQUILA Francesco nato a LATERZA il 23/01/1944	DLLFNC44A23E469I*	(1) Proprieta` per 1000/1000
DATI DERIVANTI DA		ISTRUMENTO (ATTO PUBBLICO) del 18/01/1982 Voltura in atti dal 12/02/1986 Repertorio n.: 1910 Rogante: CARDINALI GIUSEPPE Sede: PALO DEL COLLE Registrazione: Sede: BARI n: 2326 del 05/02/1982 (n. 294782)	

Unità immobiliari n. 1

Tributi erariali: Euro 0,90

Visura telematica

* Codice Fiscale Validato in Anagrafe Tributaria

Visura per immobile

Situazione degli atti informatizzati al 13/05/2019

Data: 13/05/2019 - Ora: 11.53.30 Fine

Visura n.: T131672 Pag: 1

Dati della richiesta	Comune di CASTELLANETA (Codice: C136)
	Provincia di TARANTO
Catasto Terreni	Foglio: 29 Particella: 9

Immobile

N.	DATI IDENTIFICATIVI			DATI CLASSAMENTO						DATI DERIVANTI DA		
	Foglio	Particella	Sub	Porz	Qualità Classe	Superficie(m²)		Deduz	Reddito			
						ha	are ca		Dominicale		Agrario	
1	29	9		-	SEMINATIVO 1	1	50	00		Euro 108,46	Euro 54,23	VARIAZIONE D'UFFICIO del 25/10/1994 in atti dal 25/10/1994 LISTR. 93 (n. 4.67/1994)
									L. 210.000	L. 105.000		
Notifica						Partita		157703				

INTESTATO

N.	DATI ANAGRAFICI	CODICE FISCALE	DIRITTI E ONERI REALI
1	LAMANNA Immacolata Porzia nata a GIOIA DEL COLLE il 09/08/1958	LMNMCL58M49E038Z*	(1) Proprieta` per 1000/1000
DATI DERIVANTI DA		ISTRUMENTO (ATTO PUBBLICO) del 08/03/1977 Voltura in atti dal 12/02/1986 Repertorio n.: 26472 Rogante: GUIDA NICOLA Sede: GIOIA DEL COLLE Registrazione: UR Sede: GIOIA DEL COLLE n: 1771 del 09/03/1927 (n. 328177	

Unità immobiliari n. 1

Tributi erariali: Euro 0,90

Visura telematica

* Codice Fiscale Validato in Anagrafe Tributaria

Visura per immobile

Situazione degli atti informatizzati al 13/05/2019

Dati della richiesta	Comune di CASTELLANETA (Codice: C136)
	Provincia di TARANTO
Catasto Terreni	Foglio: 29 Particella: 10

Immobile

N.	DATI IDENTIFICATIVI			DATI CLASSAMENTO						DATI DERIVANTI DA		
	Foglio	Particella	Sub	Porz	Qualità Classe	Superficie(m²)		Deduz	Reddito			
						ha	are ca		Dominicale		Agrario	
1	29	10		-	SEMINATIVO 3	1	97	90		Euro 61,32	Euro 51,10	Tabella di variazione del 12/12/2007 protocollo n. TA0298434 in atti dal 12/12/2007 TRASMISSIONE DATI AGEA AI SENSI DEL DL 3.10.2006 N.262 (n. 27478.1/2007)
Notifica							Partita					
Annotazioni	variazione colturale eseguita ai sensi del dl 3.10.2006 n. 262, convertito con modificazioni nella legge 24.11.2006 n. 286 (anno 2007) - qualità dichiarata o parificata a coltura presente nel quadro tariffario del comune											

INTESTATO

N.	DATI ANAGRAFICI	CODICE FISCALE	DIRITTI E ONERI REALI
1	DIGIROLAMO Natalizia nata a LATERZA il 16/06/1977	DGRNLZ77H56E469I*	(1) Proprieta` per 1/1 in regime di separazione dei beni
DATI DERIVANTI DA	ISTRUMENTO (ATTO PUBBLICO) del 22/11/2016 Nota presentata con Modello Unico in atti dal 07/12/2016 Repertorio n.: 54179 Rogante: MONTI MARCO Sede: LATERZA Registrazione: Sede: DONAZIONE ACCETTATA (Passaggi intermedi da esaminare) (n. 19650.1/2016)		

Unità immobiliari n. 1

Tributi erariali: Euro 0,90

Visura telematica

* Codice Fiscale Validato in Anagrafe Tributaria

Visura per immobile

Situazione degli atti informatizzati al 13/05/2019

Dati della richiesta	Comune di CASTELLANETA (Codice: C136)
	Provincia di TARANTO
Catasto Terreni	Foglio: 29 Particella: 18

Immobile

N.	DATI IDENTIFICATIVI			DATI CLASSAMENTO					DATI DERIVANTI DA			
	Foglio	Particella	Sub	Porz	Qualità Classe	Superficie(m ²)		Deduz	Reddito			
						ha are ca				Dominicale	Agrario	
1	29	18		-	SEMINATIVO 2	2	57	40		Euro 119,64 L. 231.660	Euro 79,76 L. 154.440	Impianto meccanografico del 15/01/1978
Notifica				Partita								

INTESTATO

N.	DATI ANAGRAFICI	CODICE FISCALE	DIRITTI E ONERI REALI
1	DIGIROLAMO Natalizia nata a LATERZA il 16/06/1977	DGRNLZ77H56E469I*	(1) Proprieta` per 1/1 in regime di separazione dei beni
DATI DERIVANTI DA	ISTRUMENTO (ATTO PUBBLICO) del 22/11/2016 Nota presentata con Modello Unico in atti dal 07/12/2016 Repertorio n.: 54179 Rogante: MONTI MARCO Sede: LATERZA		
	Registrazione: Sede: DONAZIONE ACCETTATA (Passaggi intermedi da esaminare) (n. 19650.1/2016)		

Unità immobiliari n. 1

Tributi erariali: Euro 0,90

Visura telematica

* Codice Fiscale Validato in Anagrafe Tributaria

Visura per immobile

Situazione degli atti informatizzati al 13/05/2019

Dati della richiesta	Comune di CASTELLANETA (Codice: C136)
	Provincia di TARANTO
Catasto Terreni	Foglio: 29 Particella: 11

Immobile

N.	DATI IDENTIFICATIVI			DATI CLASSAMENTO					DATI DERIVANTI DA	
	Foglio	Particella	Sub	Porz	Qualità Classe	Superficie(m²) ha are ca	Deduz	Reddito		
1	29	11		-	SEMINATIVO 2	06 60		Euro 3,07 L. 5.940	Euro 2,05 L. 3.960	Impianto meccanografico del 15/01/1978
Notifica					Partita					

INTESTATO

N.	DATI ANAGRAFICI	CODICE FISCALE	DIRITTI E ONERI REALI
1	DIGIROLAMO Natalizia nata a LATERZA il 16/06/1977	DGRNLZ77H56E469I*	(1) Proprieta` per 1/1 in regime di separazione dei beni
DATI DERIVANTI DA		ISTRUMENTO (ATTO PUBBLICO) del 22/11/2016 Nota presentata con Modello Unico in atti dal 07/12/2016 Repertorio n.: 54179 Rogante: MONTI MARCO Sede: LATERZA	
Registrazione: Sede: DONAZIONE ACCETTATA (Passaggi intermedi da esaminare) (n. 19650.1/2016)			

Unità immobiliari n. 1

Tributi erariali: Euro 0,90

Visura telematica

* Codice Fiscale Validato in Anagrafe Tributaria

Visura per immobile

Situazione degli atti informatizzati al 13/05/2019

Dati della richiesta	Comune di CASTELLANETA (Codice: C136)
	Provincia di TARANTO
Catasto Terreni	Foglio: 30 Particella: 10

Immobile

N.	DATI IDENTIFICATIVI			DATI CLASSAMENTO						DATI DERIVANTI DA		
	Foglio	Particella	Sub	Porz	Qualità Classe	Superficie(m²)			Deduz		Reddito	
						ha	are	ca			Dominicale	Agrario
1	30	10		-	SEMINATIVO 2	11	16	33		Euro 518,88	Euro 345,92	Variazione del 15/05/2013 protocollo n. TA0149168 in atti dal 10/12/2013 TRASMISSIONE DATI AGEA AI SENSI DEL DL 3.10.2006 N.262 (n. 7005.1/2013)
Notifica				Partita								
Annotazioni				di stadio: VARIAZIONE COLTURALE ESEGUITA AI SENSI DEL DL 3.10.2006 N. 262, CONVERTITO CON MODIFICAZIONI NELLA LEGGE 24.11.2006 N. 286 E SUCCESSIVE MODIFICAZIONI (ANNO 2013)								

INTESTATI

N.	DATI ANAGRAFICI	CODICE FISCALE	DIRITTI E ONERI REALI
1	TERRUSI Donato nato a CASTELLANETA il 01/01/1957	TRRDNT57A01C136S*	(1) Proprieta` per 1/2
2	TERRUSI Simone Davide nato a LATERZA il 08/01/1959	TRRSND59A08E469G*	(1) Proprieta` per 1/2
DATI DERIVANTI DA		ISTRUMENTO (ATTO PUBBLICO) del 01/04/1985 Voltura in atti dal 20/04/1989 Repertorio n.: 2088 Rogante: LECCESE ETTORE Sede: TARANTO Registrazione: UR Sede: TARANTO n: 5244 del 10/04/1985 (n. 446485)	

Unità immobiliari n. 1

Tributi erariali: Euro 0,90

Visura telematica

* Codice Fiscale Validato in Anagrafe Tributaria

Visura per immobile

Situazione degli atti informatizzati al 13/05/2019

Dati della richiesta	Comune di CASTELLANETA (Codice: C136)
	Provincia di TARANTO
Catasto Terreni	Foglio: 30 Particella: 52

Immobile

N.	DATI IDENTIFICATIVI			DATI CLASSAMENTO					DATI DERIVANTI DA			
	Foglio	Particella	Sub	Porz	Qualità Classe	Superficie(m²)		Deduz	Reddito			
						ha are ca			Dominicale	Agrario		
1	30	52		-	SEMINATIVO 2	3	17	19		Euro 147,43	Euro 98,29	Impianto meccanografico del 15/01/1978
									L. 285.471	L. 190.314		
Notifica					Partita		10601					

INTESTATI

N.	DATI ANAGRAFICI	CODICE FISCALE	DIRITTI E ONERI REALI
1	TERRUSI Donato nato a CASTELLANETA il 01/01/1957	TRRDNT57A01C136S*	(1) Proprieta` per 1/2
2	TERRUSI Simone Davide nato a LATERZA il 08/01/1959	TRRSND59A08E469G*	(1) Proprieta` per 1/2
DATI DERIVANTI DA		ISTRUMENTO (ATTO PUBBLICO) del 01/04/1985 Voltura in atti dal 20/04/1989 Repertorio n.: 2088 Rogante: LECCESE ETTORE Sede: TARANTO Registrazione: UR Sede: TARANTO n: 5244 del 10/04/1985 (n. 446485)	

Unità immobiliari n. 1

Tributi erariali: Euro 0,90

Visura telematica

* Codice Fiscale Validato in Anagrafe Tributaria

Visura per immobile

Situazione degli atti informatizzati al 13/05/2019

Dati della richiesta	Comune di CASTELLANETA (Codice: C136)
	Provincia di TARANTO
Catasto Terreni	Foglio: 30 Particella: 42

Immobile

N.	DATI IDENTIFICATIVI			DATI CLASSAMENTO						DATI DERIVANTI DA		
	Foglio	Particella	Sub	Porz	Qualità Classe	Superficie(m²)		Deduz	Reddito			
						ha	are ca		Dominicale		Agrario	
1	30	42		-	SEMINATIVO 2	2	50	60		Euro 116,48	Euro 77,65	VERIFICA STRAORDINARIA in atti dal 12/02/1986 (n. 3585)
										L. 225.540	L. 150.360	
Notifica						Partita		161318				

INTESTATI

N.	DATI ANAGRAFICI	CODICE FISCALE	DIRITTI E ONERI REALI
1	TERRUSI Donato nato a CASTELLANETA il 01/01/1957	TRRDNT57A01C136S*	(1) Proprieta` per 1/2
2	TERRUSI Simone Davide nato a LATERZA il 08/01/1959	TRRSND59A08E469G*	(1) Proprieta` per 1/2
DATI DERIVANTI DA		ISTRUMENTO (ATTO PUBBLICO) del 01/04/1985 Voltura in atti dal 20/04/1989 Repertorio n.: 2088 Rogante: LECCESE ETTORE Sede: TARANTO Registrazione: UR Sede: TARANTO n: 5244 del 10/04/1985 (n. 446485)	

Unità immobiliari n. 1

Tributi erariali: Euro 0,90

Visura telematica

* Codice Fiscale Validato in Anagrafe Tributaria

Visura per immobile

Situazione degli atti informatizzati al 13/05/2019

Data: 13/05/2019 - Ora: 12.23.43 Fine

Visura n.: T152923 Pag: 1

Dati della richiesta	Comune di CASTELLANETA (Codice: C136)
	Provincia di TARANTO
Catasto Terreni	Foglio: 30 Particella: 43

Immobile

N.	DATI IDENTIFICATIVI			DATI CLASSAMENTO						DATI DERIVANTI DA		
	Foglio	Particella	Sub	Porz	Qualità Classe	Superficie(m²)		Deduz	Reddito			
						ha	are ca		Dominicale		Agrario	
1	30	43		-	SEMINATIVO 2	2	46	70		Euro 114,67	Euro 76,45	VERIFICA STRAORDINARIA in atti dal 12/02/1986 (n. 3585)
										L. 222.030	L. 148.020	
Notifica						Partita		161318				

INTESTATI

N.	DATI ANAGRAFICI	CODICE FISCALE	DIRITTI E ONERI REALI
1	TERRUSI Donato nato a CASTELLANETA il 01/01/1957	TRRDNT57A01C136S*	(1) Proprieta` per 1/2
2	TERRUSI Simone Davide nato a LATERZA il 08/01/1959	TRRSND59A08E469G*	(1) Proprieta` per 1/2
DATI DERIVANTI DA		ISTRUMENTO (ATTO PUBBLICO) del 01/04/1985 Voltura in atti dal 20/04/1989 Repertorio n.: 2088 Rogante: LECCESE ETTORE Sede: TARANTO Registrazione: UR Sede: TARANTO n: 5244 del 10/04/1985 (n. 446485)	

Unità immobiliari n. 1

Tributi erariali: Euro 0,90

Visura telematica

* Codice Fiscale Validato in Anagrafe Tributaria

Visura per immobile

Situazione degli atti informatizzati al 13/05/2019

Dati della richiesta	Comune di CASTELLANETA (Codice: C136)
	Provincia di TARANTO
Catasto Terreni	Foglio: 30 Particella: 50

Immobile

N.	DATI IDENTIFICATIVI			DATI CLASSAMENTO						DATI DERIVANTI DA		
	Foglio	Particella	Sub	Porz	Qualità Classe	Superficie(m²)		Deduz	Reddito			
						ha	are ca		Dominicale		Agrario	
1	30	50		-	SEMINATIVO 2	2	43	90		Euro 113,37	Euro 75,58	VERIFICA STRAORDINARIA in atti dal 12/02/1986 (n. 3585)
										L. 219.510	L. 146.340	
Notifica						Partita		161318				

INTESTATI

N.	DATI ANAGRAFICI	CODICE FISCALE	DIRITTI E ONERI REALI
1	TERRUSI Donato nato a CASTELLANETA il 01/01/1957	TRRDNT57A01C136S*	(1) Proprieta` per 1/2
2	TERRUSI Simone Davide nato a LATERZA il 08/01/1959	TRRSND59A08E469G*	(1) Proprieta` per 1/2
DATI DERIVANTI DA		ISTRUMENTO (ATTO PUBBLICO) del 01/04/1985 Voltura in atti dal 15/09/1995 Repertorio n.: 2088 Rogante: LECCESE ETTORE Sede: TARANTO Registrazione: UR Sede: TARANTO n: 5244 del 10/04/1985 (n. 4464.1/1985)	

Unità immobiliari n. 1

Tributi erariali: Euro 0,90

Visura telematica

* Codice Fiscale Validato in Anagrafe Tributaria

Visura per immobile

Situazione degli atti informatizzati al 13/05/2019

Dati della richiesta	Comune di CASTELLANETA (Codice: C136)
	Provincia di TARANTO
Catasto Terreni	Foglio: 30 Particella: 14

Immobile

N.	DATI IDENTIFICATIVI			DATI CLASSAMENTO					DATI DERIVANTI DA	
	Foglio	Particella	Sub	Porz	Qualità Classe	Superficie(m ²) ha are ca	Deduz	Reddito		
1	30	14		-	SEMINATIVO 1	09 51		Euro 6,88 L. 13.314	Euro 3,44 L. 6.657	Impianto meccanografico del 15/01/1978
Notifica					Partita	2786				

INTESTATI

N.	DATI ANAGRAFICI	CODICE FISCALE	DIRITTI E ONERI REALI
1	CAPITOLO DI CASTELLANETA		(4) Diritto del concedente
2	TRISOLINI Francesco;FU VINCENZO nato a CASTELLANETA il 06/12/1935		Livellario

Unità immobiliari n. 1

Tributi erariali: Euro 0,90

Visura telematica

Visura per immobile

Situazione degli atti informatizzati al 13/05/2019

Dati della richiesta	Comune di CASTELLANETA (Codice: C136)
	Provincia di TARANTO
Catasto Terreni	Foglio: 30 Particella: 15

Immobile

N.	DATI IDENTIFICATIVI			DATI CLASSAMENTO					DATI DERIVANTI DA			
	Foglio	Particella	Sub	Porz	Qualità Classe	Superficie(m²)		Deduz	Reddito			
						ha	are ca		Dominicale	Agrario		
1	30	15		-	SEMINATIVO 1	2	11	72		Euro 153,08 L. 296.408	Euro 76,54 L. 148.204	REVISIONE DI ELEMENTI CENSUARI del 12/02/2001 protocollo n. 00123891 in atti dal 12/02/2001 V. O.1993 MOD.30 N.31787 DEL14/1171990 (n. 209.1/2000)
Notifica	TA0166733/2004					Partita						
Annotazioni				var.di qual.								

INTESTATO

N.	DATI ANAGRAFICI	CODICE FISCALE	DIRITTI E ONERI REALI
1	PERNIOLA Giovanni nato a GIOIA DEL COLLE il 04/02/1929	PRNGNN29B04E038Z*	(1) Proprieta` per 1000/1000
DATI DERIVANTI DA	ISTRUMENTO (ATTO PUBBLICO) del 30/07/1987 Voltura in atti dal 31/08/1991 Repertorio n.: 10082 Rogante: PANETTI COSIMO Sede: MOTTOLA Registrazione: Sede: TARANTO n: 1144 del 04/08/1987 (n. 4414.1/1987)		

Unità immobiliari n. 1

Tributi erariali: Euro 0,90

Visura telematica

* Codice Fiscale Validato in Anagrafe Tributaria

Visura per immobile

Situazione degli atti informatizzati al 13/05/2019

Dati della richiesta	Comune di CASTELLANETA (Codice: C136)
	Provincia di TARANTO
Catasto Terreni	Foglio: 30 Particella: 60

Immobile

N.	DATI IDENTIFICATIVI			DATI CLASSAMENTO						DATI DERIVANTI DA			
	Foglio	Particella	Sub	Porz	Qualità Classe		Superficie(m ²)		Deduz		Reddito		
							ha	are			ca	Dominicale	Agrario
1	30	60		AA	SEMINATIVO	1	2	07	27		Euro 149,86	Euro 74,93	Tabella di variazione del 14/12/2011 protocollo n. TA0242928 in atti dal 14/12/2011 TRASMISSIONE DATI AGEA AI SENSI DEL DL 3.10.2006 N.262 (n. 9554.1/2011)
				AB	ULIVETO	3			04		44	Euro 1,26	
Notifica				Partita									
Annotazioni				di stadio: VARIAZIONE COLTURALE ESEGUITA AI SENSI DEL DL 3.10.2006 N. 262, CONVERTITO CON MODIFICAZIONI NELLA LEGGE 24.11.2006 N. 286 E SUCCESSIVE MODIFICAZIONI (ANNO 2011)									

INTESTATI

N.	DATI ANAGRAFICI	CODICE FISCALE	DIRITTI E ONERI REALI
1	IMPERIALE Claudio nato a BARI il 29/09/1960	MPRCLD60P29A662N*	(1) Proprieta` per 1/3
2	IMPERIALE Maria Rosaria nata a BARI il 01/01/1959	MPRMRS59A41A662C*	(1) Proprieta` per 1/3
3	IMPERIALE Mirena Virginia nata a BARI il 04/08/1964	MPRMNZ64M44A662S*	(1) Proprieta` per 1/3
DATI DERIVANTI DA		DENUNZIA (NEI PASSAGGI PER CAUSA DI MORTE) del 14/07/2012 protocollo n. TA0093028 in atti dal 25/07/2013 Registrazione: UU Sede: TARANTO Volume: 9990 n: 2987 del 04/07/2013 DENUNZIA DI SUCCESSIONE (n. 9216.1/2013)	

Unità immobiliari n. 1

Tributi erariali: Euro 0,90

Visura telematica

* Codice Fiscale Validato in Anagrafe Tributaria

Visura per immobile

Situazione degli atti informatizzati al 13/05/2019

Data: 13/05/2019 - Ora: 12.29.29 Fine

Visura n.: T157075 Pag: 1

Dati della richiesta	Comune di CASTELLANETA (Codice: C136)
	Provincia di TARANTO
Catasto Terreni	Foglio: 30 Particella: 16

Immobile

N.	DATI IDENTIFICATIVI			DATI CLASSAMENTO					DATI DERIVANTI DA	
	Foglio	Particella	Sub	Porz	Qualità Classe	Superficie(m²) ha are ca	Deduz	Reddito		
1	30	16		-	SEMINATIVO 1	83 21		Dominicale Euro 60,16 L. 116.494	Agrario Euro 30,08 L. 58.247	VERIFICA STRAORDINARIA del 05/01/1990 in atti dal 16/12/1991 MOD.29 N.2/21-2-89 (n. 11.2/1991)
Notifica						Partita				
Annotazioni	variato di qualita` ver.straor.n.2068/89									

INTESTATI

N.	DATI ANAGRAFICI	CODICE FISCALE	DIRITTI E ONERI REALI
1	D' APRILE Emilia Maria nata in LIBERIA il 07/09/1960	DPRMMR60P47Z325H*	(1) Proprieta` per 1/4
2	D' APRILE Patrizia Crescenza nata a TARANTO il 31/01/1967	DPRPRZ67A71L049P*	(1) Proprieta` per 1/4
3	PERNIOLA Elisabetta nata a GIOIA DEL COLLE il 08/07/1934	PRNLBT34L48E038F*	(1) Proprieta` per 2/4
DATI DERIVANTI DA	TESTAMENTO OLOGRAFO del 22/07/2011 protocollo n. TA0118245 Voltura in atti dal 26/07/2012 Repertorio n.: 39855 Rogante: NOTAIO QUARANTA Sede: TARANTO Registrazione: UU Sede: TARANTO Volume: 9990 n: 3013 del 20/07/2012 TESTAMENTO (n. 10665.3/2012)		

Unità immobiliari n. 1

Tributi erariali: Euro 0,90

Visura telematica

* Codice Fiscale Validato in Anagrafe Tributaria

Visura per immobile

Situazione degli atti informatizzati al 13/05/2019

Dati della richiesta	Comune di CASTELLANETA (Codice: C136)
	Provincia di TARANTO
Catasto Terreni	Foglio: 30 Particella: 17

Immobile

N.	DATI IDENTIFICATIVI			DATI CLASSAMENTO				DATI DERIVANTI DA		
	Foglio	Particella	Sub	Porz	Qualità Classe	Superficie(m²) ha are ca	Deduz	Reddito		
1	30	17		-	SEMINATIVO 1	10 43		Euro 7,54 L. 14.602	Euro 3,77 L. 7.301	VERIFICA STRAORDINARIA del 05/01/1990 in atti dal 16/12/1991 MOD.29 N.2/21-2-89 (n. 11.2/1991)
Notifica					Partita					
Annotazioni	variata la qualita` ver straor.n.2068/89									

INTESTATI

N.	DATI ANAGRAFICI	CODICE FISCALE	DIRITTI E ONERI REALI
1	D' APRILE Emilia Maria nata in LIBERIA il 07/09/1960	DPRMMR60P47Z325H*	(1) Proprieta` per 1/4
2	D' APRILE Patrizia Crescenza nata a TARANTO il 31/01/1967	DPRPRZ67A71L049P*	(1) Proprieta` per 1/4
3	PERNIOLA Elisabetta nata a GIOIA DEL COLLE il 08/07/1934	PRNLBT34L48E038F*	(1) Proprieta` per 2/4
DATI DERIVANTI DA	TESTAMENTO OLOGRAFO del 22/07/2011 protocollo n. TA0118245 Voltura in atti dal 26/07/2012 Repertorio n.: 39855 Rogante: NOTAIO QUARANTA Sede: TARANTO Registrazione: UU Sede: TARANTO Volume: 9990 n: 3013 del 20/07/2012 TESTAMENTO (n. 10665.3/2012)		

Unità immobiliari n. 1

Tributi erariali: Euro 0,90

Visura telematica

* Codice Fiscale Validato in Anagrafe Tributaria

Visura per immobile

Situazione degli atti informatizzati al 13/05/2019

Data: 13/05/2019 - Ora: 12.31.01 Fine

Visura n.: T158182 Pag: 1

Dati della richiesta	Comune di CASTELLANETA (Codice: C136)
	Provincia di TARANTO
Catasto Terreni	Foglio: 30 Particella: 28

Immobile

N.	DATI IDENTIFICATIVI			DATI CLASSAMENTO					DATI DERIVANTI DA	
	Foglio	Particella	Sub	Porz	Qualità Classe	Superficie(m ²) ha are ca	Deduz	Reddito		
1	30	28		AA	SEMINATIVO 1	10 00		Euro 7,23	Euro 3,62	Tabella di variazione del 12/12/2007 protocollo n. TA0298446 in atti dal 12/12/2007 TRASMISSIONE DATI AGEA AI SENSI DEL DL 3.10.2006 N.262 (n. 27490.1/2007)
				AB	FRUTTETO U	06 46		Euro 7,01	Euro 4,34	
Notifica				Partita						
Annotazioni				variazione culturale eseguita ai sensi del dl 3.10.2006 n. 262, convertito con modificazioni nella legge 24.11.2006 n. 286 (anno 2007) - qualità dichiarata o parificata a coltura presente nel quadro tariffario del comune						

INTESTATO

N.	DATI ANAGRAFICI	CODICE FISCALE	DIRITTI E ONERI REALI
1	LAGALANTE Francesco nato a CASTELLANETA il 26/09/1958	LGLFNC58P26C136Y*	(1) Proprietà per 1/1
DATI DERIVANTI DA		RETTIFICA DI INTESTAZIONE ALL'ATTUALITA' del 24/03/2017 protocollo n. TA0047192 in atti dal 06/06/2018 Registrazione: UU Sede: Volume: 9990 n: 2614 del 01/08/2017	
		ERR. REG. CRONOL. DV.45291/18 SUCC. (n. 5594.1/2018)	

Unità immobiliari n. 1

Tributi erariali: Euro 0,90

Visura telematica

* Codice Fiscale Validato in Anagrafe Tributaria

Visura per immobile

Situazione degli atti informatizzati al 13/05/2019

Data: 13/05/2019 - Ora: 12.32.30 Fine

Visura n.: T159180 Pag: 1

Dati della richiesta	Comune di CASTELLANETA (Codice: C136)
	Provincia di TARANTO
Catasto Terreni	Foglio: 30 Particella: 23

Immobile

N.	DATI IDENTIFICATIVI			DATI CLASSAMENTO						DATI DERIVANTI DA
	Foglio	Particella	Sub	Porz	Qualità Classe	Superficie(m²)	Deduz	Reddito		
						ha are ca		Dominicale	Agrario	
1	30	23		AA	SEMINATIVO 2	11 00		Euro 5,11	Euro 3,41	Tabella di variazione del 12/12/2007 protocollo n. TA0298444 in atti dal 12/12/2007 TRASMISSIONE DATI AGEA AI SENSI DEL DL 3.10.2006 N.262 (n. 27488.1/2007)
				AB	FRUTTETO U	00 46		Euro 0,50	Euro 0,31	
Notifica				Partita						
Annotazioni				variazione culturale eseguita ai sensi del dl 3.10.2006 n. 262, convertito con modificazioni nella legge 24.11.2006 n. 286 (anno 2007) - qualità dichiarata o parificata a coltura presente nel quadro tariffario del comune						

INTESTATO

N.	DATI ANAGRAFICI	CODICE FISCALE	DIRITTI E ONERI REALI
1	DI DIO Benita nata a CASTELLANETA il 30/12/1933	DDIBNT33T70C136R*	(1) Proprietà per 1/1
DATI DERIVANTI DA		DELIBERA del 27/07/2017 protocollo n. TA0041982 Voltura in atti dal 18/05/2018 Repertorio n.: 1157 Rogante: DALO` PASQUALE Sede: CASTELLANETA Registrazione: Sede: AFFRANCAZIONE CANONE LIVELLI DEI TERRENI (n. 4885.1/2018)	

Unità immobiliari n. 1

Tributi erariali: Euro 0,90

Visura telematica

* Codice Fiscale Validato in Anagrafe Tributaria

Visura per immobile

Situazione degli atti informatizzati al 13/05/2019

Dati della richiesta	Comune di CASTELLANETA (Codice: C136)
	Provincia di TARANTO
Catasto Terreni	Foglio: 30 Particella: 11

Immobile

N.	DATI IDENTIFICATIVI			DATI CLASSAMENTO					DATI DERIVANTI DA	
	Foglio	Particella	Sub	Porz	Qualità Classe	Superficie(m²) ha are ca	Deduz	Reddito		
								Dominicale	Agrario	
1	30	11		-	ULIVETO 3	67 85		Euro 19,27	Euro 19,27	Tabella di variazione del 01/01/2007 protocollo n. TA0146847 in atti dal 11/05/2007 VARIAZIONE DI COLTURA DA VIGNETO AD SEMINATIVO (n. 23901.1/2007)
Notifica						Partita				
Annotazioni		variazione di qualita' su dichiarazione di parte								

INTESTATI

N.	DATI ANAGRAFICI	CODICE FISCALE	DIRITTI E ONERI REALI
1	CARAGNANO Antonia Maria nata a MOTTOLA il 10/12/1937	CRGNM37T50F784Z*	Livellario
2	COMUNE DI CASTELLANETA con sede in CASTELLANETA	80012250736*	(4) Diritto del concedente

Unità immobiliari n. 1

Tributi erariali: Euro 0,90

Visura telematica

* Codice Fiscale Validato in Anagrafe Tributaria

Visura per immobile

Situazione degli atti informatizzati al 13/05/2019

Dati della richiesta	Comune di CASTELLANETA (Codice: C136)
	Provincia di TARANTO
Catasto Terreni	Foglio: 31 Particella: 4

Immobile

N.	DATI IDENTIFICATIVI			DATI CLASSAMENTO					DATI DERIVANTI DA	
	Foglio	Particella	Sub	Porz	Qualità Classe	Superficie(m²) ha are ca	Deduz	Reddito		
								Dominicale	Agrario	
1	31	4		-	ULIVETO 3	52 16		Euro 14,82	Euro 14,82	Tabella di variazione del 01/01/2007 protocollo n. TA0146847 in atti dal 11/05/2007 VARIAZIONE DI COLTURA DA VIGNETO AD SEMINATIVO (n. 23901.1/2007)
Notifica				Partita						
Annotazioni				variazione di qualita' su dichiarazione di parte						

INTESTATI

N.	DATI ANAGRAFICI	CODICE FISCALE	DIRITTI E ONERI REALI
1	CARAGNANO Antonia Maria nata a MOTTOLA il 10/12/1937	CRGNM37T50F784Z*	Livellario
2	COMUNE DI CASTELLANETA con sede in CASTELLANETA	80012250736*	(4) Diritto del concedente

Unità immobiliari n. 1

Tributi erariali: Euro 0,90

Visura telematica

* Codice Fiscale Validato in Anagrafe Tributaria

Visura per immobile

Situazione degli atti informatizzati al 13/05/2019

Dati della richiesta	Comune di CASTELLANETA (Codice: C136)
	Provincia di TARANTO
Catasto Terreni	Foglio: 31 Particella: 69

Immobile

N.	DATI IDENTIFICATIVI			DATI CLASSAMENTO					DATI DERIVANTI DA	
	Foglio	Particella	Sub	Porz	Qualità Classe	Superficie(m²)	Deduz	Reddito		
						ha are ca		Dominicale		Agrario
1	31	69		-	SEMINATIVO 3	28 02		Euro 8,68	Euro 7,24	Tabella di variazione del 12/12/2007 protocollo n. TA0298460 in atti dal 12/12/2007 TRASMISSIONE DATI AGEA AI SENSI DEL DL 3.10.2006 N.262 (n. 27504.1/2007)
Notifica					Partita					
Annotazioni	variazione colturale eseguita ai sensi del dl 3.10.2006 n. 262, convertito con modificazioni nella legge 24.11.2006 n. 286 (anno 2007) - qualità dichiarata o parificata a coltura presente nel quadro tariffario del comune									

INTESTATO

N.	DATI ANAGRAFICI	CODICE FISCALE	DIRITTI E ONERI REALI
1	TERRUSI Vito Antonio nato a CASTELLANETA il 27/06/1967	TRRVNT67H27C136V*	(1) Proprieta` per 1/1 in regime di separazione dei beni
DATI DERIVANTI DA	ISTRUMENTO (ATTO PUBBLICO) del 10/12/2007 Nota presentata con Modello Unico in atti dal 07/01/2008 Repertorio n.: 52 Rogante: FRASCOLLA RENATO Sede: CASTELLANETA Registrazione: Sede: COMPRAVENDITA (n. 182.1/2008)		

Unità immobiliari n. 1

Tributi erariali: Euro 0,90

Visura telematica

* Codice Fiscale Validato in Anagrafe Tributaria

Visura per immobile

Situazione degli atti informatizzati al 13/05/2019

Dati della richiesta	Comune di CASTELLANETA (Codice: C136)
	Provincia di TARANTO
Catasto Terreni	Foglio: 31 Particella: 27

Immobile

N.	DATI IDENTIFICATIVI			DATI CLASSAMENTO					DATI DERIVANTI DA	
	Foglio	Particella	Sub	Porz	Qualità Classe	Superficie(m ²) ha are ca	Deduz	Reddito		
1	31	27		-	SEMINATIVO 1	18 93		Euro 13,69 L. 26.502	Euro 6,84 L. 13.251	Impianto meccanografico del 15/01/1978
Notifica					Partita					

INTESTATO

N.	DATI ANAGRAFICI	CODICE FISCALE	DIRITTI E ONERI REALI
1	TERRUSI Vito Antonio nato a CASTELLANETA il 27/06/1967	TRRVNT67H27C136V*	(1) Proprieta` per 1/1 in regime di separazione dei beni
DATI DERIVANTI DA		VOLTURA D'UFFICIO del 16/12/2010 protocollo n. TA0030499 Voltura in atti dal 15/02/2011 Repertorio n.: 2211 Rogante: FRASCOLLA RENATO Sede: MANDURIA Registrazione: Sede: ISTRU MOD U 26445 2010 (n. 2040.1/2011)	

Unità immobiliari n. 1

Tributi erariali: Euro 0,90

Visura telematica

* Codice Fiscale Validato in Anagrafe Tributaria

Visura per immobile

Situazione degli atti informatizzati al 13/05/2019

Dati della richiesta	Comune di CASTELLANETA (Codice: C136)
	Provincia di TARANTO
Catasto Terreni	Foglio: 31 Particella: 30

Immobile

N.	DATI IDENTIFICATIVI			DATI CLASSAMENTO					DATI DERIVANTI DA	
	Foglio	Particella	Sub	Porz	Qualità Classe	Superficie(m ²)	Deduz	Reddito		
						ha are ca		Dominicale	Agrario	
1	31	30		-	SEMINATIVO 2	53 86		Euro 25,03	Euro 16,69	Variazione del 04/02/2015 protocollo n. TA0016432 in atti dal 04/02/2015 (n. 711.1/2015)

Notifica		Partita	
-----------------	--	----------------	--

Annotazioni di stadio: variazione di qualita` su dichiarazione di parte

INTESTATI

N.	DATI ANAGRAFICI	CODICE FISCALE	DIRITTI E ONERI REALI
1	COMUNE DI CASTELLANETA con sede in CASTELLANETA	80012250736*	(4) Diritto del concedente per 1/1
2	TERRUSI Vito Antonio nato a CASTELLANETA il 27/06/1967	TRRVNT67H27C136V*	(5) Enfiteusi per 1/1 in regime di separazione dei beni
DATI DERIVANTI DA		ISTRUMENTO (ATTO PUBBLICO) del 13/12/2017 Nota presentata con Modello Unico in atti dal 19/12/2017 Repertorio n.: 8181 Rogante: MOBILIO GIADA Sede: MASSAFRA	
		Registrazione: Sede: COMPRAVENDITA (Passaggi intermedi da esaminare) (n. 21308.1/2017)	

Unità immobiliari n. 1

Tributi erariali: Euro 0,90

Visura telematica

* Codice Fiscale Validato in Anagrafe Tributaria

Visura per immobile

Situazione degli atti informatizzati al 13/05/2019

Dati della richiesta	Comune di CASTELLANETA (Codice: C136)
	Provincia di TARANTO
Catasto Terreni	Foglio: 31 Particella: 34

Immobile

N.	DATI IDENTIFICATIVI			DATI CLASSAMENTO					DATI DERIVANTI DA	
	Foglio	Particella	Sub	Porz	Qualità Classe	Superficie(m ²)	Deduz	Reddito		
						ha are ca			Dominicale	Agrario
1	31	34		-	SEMINATIVO 2	20 33		Euro 9,45 L. 18.297	Euro 6,30 L. 12.198	Impianto meccanografico del 15/01/1978
Notifica				Partita						

INTESTATI

N.	DATI ANAGRAFICI	CODICE FISCALE	DIRITTI E ONERI REALI
1	CAPITOLO DI CASTELLANETA con sede in CASTELLANETA	0000000000	(4) Diritto del concedente per 1/1
2	TERRUSI Vito Antonio nato a CASTELLANETA il 27/06/1967	TRRVNT67H27C136V*	(5) Enfiteusi per 1/1 in regime di separazione dei beni
DATI DERIVANTI DA		ISTRUMENTO (ATTO PUBBLICO) del 13/12/2017 Nota presentata con Modello Unico in atti dal 19/12/2017 Repertorio n.: 8181 Rogante: MOBILIO GIADA Sede: MASSAFRA	
		Registrazione: Sede: COMPRAVENDITA (Passaggi intermedi da esaminare) (n. 21308.1/2017)	

Unità immobiliari n. 1

Tributi erariali: Euro 0,90

Visura telematica

* Codice Fiscale Validato in Anagrafe Tributaria

Visura per immobile

Situazione degli atti informatizzati al 13/05/2019

Data: 13/05/2019 - Ora: 12.42.28 Fine

Visura n.: T165214 Pag: 1

Dati della richiesta	Comune di CASTELLANETA (Codice: C136)
	Provincia di TARANTO
Catasto Terreni	Foglio: 31 Particella: 35

Immobile

N.	DATI IDENTIFICATIVI			DATI CLASSAMENTO					DATI DERIVANTI DA	
	Foglio	Particella	Sub	Porz	Qualità Classe	Superficie(m²)	Deduz	Reddito		
						ha are ca		Dominicale		Agrario
1	31	35		-	SEMINATIVO 2	19 49		Euro 9,06 L. 17.541	Euro 6,04 L. 11.694	Impianto meccanografico del 15/01/1978
Notifica					Partita					

INTESTATI

N.	DATI ANAGRAFICI	CODICE FISCALE	DIRITTI E ONERI REALI
1	BOSCO Angelo nato a CASTELLANETA il 17/04/1968	BSCNGL68D17C136A	(5) Enfiteusi per 3/36
2	BOSCO Santina nata a TARANTO il 30/01/1964	BSCSTN64A70L049D*	(5) Enfiteusi per 3/36
3	BUSSOLOTTO Anna nata a CASTELLANETA il 07/01/1939	BSSNNA39A47C136R*	(5) Enfiteusi per 6/36
4	BUSSOLOTTO Erminio nato a CASTELLANETA il 13/02/1964	BSSRMN64B13C136V*	(5) Enfiteusi per 1/36
5	BUSSOLOTTO Francesco nato a CASTELLANETA il 04/03/1972	BSSFNC72C04C136G*	(5) Enfiteusi per 1/36
6	BUSSOLOTTO Giuseppe nato a CASTELLANETA il 06/05/1951	BSSGPP51E06C136I*	(5) Enfiteusi per 6/36
7	BUSSOLOTTO Michele nato a CASTELLANETA il 01/01/1967	BSSMHL67A01C136J*	(5) Enfiteusi per 1/36
8	BUSSOLOTTO Rosanna nata a CASTELLANETA il 19/06/1978	BSSRNN78H59C136M*	(5) Enfiteusi per 1/36
9	COMUNE DI CASTELLANETA con sede in CASTELLANETA	00000000018	(4) Diritto del concedente per 1/1
10	DI SABATO Addolorata nata a TARANTO il 02/05/1944	DSBDLR44E42L049N*	(5) Enfiteusi per 2/36
11	GIANDOMENICO Giovanni nato a CASTELLANETA il 14/07/1937	GNDGNN37L14C136S*	(5) Enfiteusi per 6/36
12	GRAVINA Erminio nato a CASTELLANETA il 01/10/1961	GRVRMN61R01C136E	(5) Enfiteusi per 3/36
13	GRAVINA Girolamo nato a CASTELLANETA il 22/12/1956	GRVGLM56T22C136U*	(5) Enfiteusi per 3/36
DATI DERIVANTI DA	DENUNZIA (NEI PASSAGGI PER CAUSA DI MORTE) del 26/05/2008 protocollo n. TA0189531 in atti dal 08/10/2008 Registrazione: UU Sede: TARANTO Volume: 2008 n: 1474 del 12/09/2008 DICHIARAZIONE DI SUCCESSIONE (n. 12410.1/2008)		

Unità immobiliari n. 1

Tributi erariali: Euro 0,90

Visura telematica

* Codice Fiscale Validato in Anagrafe Tributaria

Visura per immobile

Situazione degli atti informatizzati al 13/05/2019

Dati della richiesta	Comune di CASTELLANETA (Codice: C136)
	Provincia di TARANTO
Catasto Terreni	Foglio: 31 Particella: 75

Immobile

N.	DATI IDENTIFICATIVI			DATI CLASSAMENTO					DATI DERIVANTI DA	
	Foglio	Particella	Sub	Porz	Qualità Classe	Superficie(m²)	Deduz	Reddito		
						ha are ca		Dominicale		Agrario
1	31	75		-	SEMINATIVO 3	38 97		Euro 12,08	Euro 10,06	Tabella di variazione del 12/12/2007 protocollo n. TA0298463 in atti dal 12/12/2007 TRASMISSIONE DATI AGEA AI SENSI DEL DL 3.10.2006 N.262 (n. 27507.1/2007)
Notifica						Partita				
Annotazioni	variazione colturale eseguita ai sensi del dl 3.10.2006 n. 262, convertito con modificazioni nella legge 24.11.2006 n. 286 (anno 2007) - qualità dichiarata o parificata a coltura presente nel quadro tariffario del comune									

INTESTATI

N.	DATI ANAGRAFICI	CODICE FISCALE	DIRITTI E ONERI REALI
1	LAROCCA Carmela nata a CASTELLANETA il 16/07/1962	LRCCML62L56C136O*	(1) Proprieta` per 1/3
2	LAROCCA Francesca nata a CASTELLANETA il 23/05/1964	LRCFNC64E63C136K*	(1) Proprieta` per 1/3
3	MICCOLIS Vincenza nata a LATERZA il 27/06/1942	MCCVCN42H67E469Z*	(1) Proprieta` per 1/3
DATI DERIVANTI DA	DENUNZIA (NEI PASSAGGI PER CAUSA DI MORTE) del 06/05/2013 protocollo n. TA0087149 in atti dal 09/07/2013 Registrazione: UU Sede: TARANTO Volume: 9990 n: 2967 del 03/07/2013 DICHIAR DI SUCCESSIONE DI LAROCCA ORONZO (n. 8463.4/2013)		

Unità immobiliari n. 1

Tributi erariali: Euro 0,90

Visura telematica

* Codice Fiscale Validato in Anagrafe Tributaria

Visura per immobile

Situazione degli atti informatizzati al 13/05/2019

Data: 13/05/2019 - Ora: 12.44.51 Fine

Visura n.: T166615 Pag: 1

Dati della richiesta	Comune di CASTELLANETA (Codice: C136)
	Provincia di TARANTO
Catasto Terreni	Foglio: 31 Particella: 41

Immobile

N.	DATI IDENTIFICATIVI			DATI CLASSAMENTO					DATI DERIVANTI DA	
	Foglio	Particella	Sub	Porz	Qualità Classe	Superficie(m²)	Deduz	Reddito		
						ha are ca		Dominicale		Agrario
1	31	41		-	SEMINATIVO 2	06 89		Euro 3,20 L. 6.201	Euro 2,14 L. 4.134	Impianto meccanografico del 15/01/1978
Notifica					Partita					

INTESTATI

N.	DATI ANAGRAFICI	CODICE FISCALE	DIRITTI E ONERI REALI
1	COMUNE DI CASTELLANETA con sede in CASTELLANETA	80012250736*	(4) Diritto del concedente per 1/1
2	LAROCCA Carmela nata a CASTELLANETA il 16/07/1962	LRCCML62L56C136O*	(5) Enfiteusi per 1/3
3	LAROCCA Francesca nata a CASTELLANETA il 23/05/1964	LRCFNC64E63C136K*	(5) Enfiteusi per 1/3
4	MICCOLIS Vincenza nata a LATERZA il 27/06/1942	MCCVCN42H67E469Z*	(5) Enfiteusi per 1/3
DATI DERIVANTI DA	DENUNZIA (NEI PASSAGGI PER CAUSA DI MORTE) del 06/05/2013 protocollo n. TA0087149 in atti dal 09/07/2013 Registrazione: UU Sede: TARANTO Volume: 9990 n: 2967 del 03/07/2013 DICHIAR DI SUCCESSIONE DI LAROCCA ORONZO (n. 8463.3/2013)		

Unità immobiliari n. 1

Tributi erariali: Euro 0,90

Visura telematica

* Codice Fiscale Validato in Anagrafe Tributaria

Visura per immobile

Situazione degli atti informatizzati al 13/05/2019

Dati della richiesta	Comune di CASTELLANETA (Codice: C136)
	Provincia di TARANTO
Catasto Terreni	Foglio: 31 Particella: 43

Immobile

N.	DATI IDENTIFICATIVI			DATI CLASSAMENTO					DATI DERIVANTI DA	
	Foglio	Particella	Sub	Porz	Qualità Classe	Superficie(m²)	Deduz	Reddito		
						ha are ca		Dominicale		Agrario
1	31	43		-	SEMINATIVO 2	95 40		Euro 44,34 L. 85.860	Euro 29,56 L. 57.240	Impianto meccanografico del 15/01/1978
Notifica					Partita	11058				

INTESTATI

N.	DATI ANAGRAFICI	CODICE FISCALE	DIRITTI E ONERI REALI
1	COVELLI Vita Maria nata a CASTELLANETA il 24/11/1928	CVLVMR28S64C136Q*	(8) Usufrutto per 1/2
2	LATERZA Pasquale nato a LATERZA il 20/01/1927	LTRPQL27A20E469P*	(8) Usufrutto per 1/2
3	TERRUSI Pasquale nato a CASTELLANETA il 06/02/1992	TRRPQL92B06C136Z*	(1) Proprieta`
DATI DERIVANTI DA		ISTRUMENTO (ATTO PUBBLICO) del 15/05/1998 Voltura in atti dal 01/07/1998 Repertorio n.: 80629 Rogante: NOT. MORCIANO Sede: CASTELLANETA Registrazione: UR Sede: TARANTO n: 4174 del 04/06/1998 (n. 3366.6/1998)	

Unità immobiliari n. 1

Tributi erariali: Euro 0,90

Visura telematica

* Codice Fiscale Validato in Anagrafe Tributaria

Visura per immobile

Situazione degli atti informatizzati al 13/05/2019

Data: 13/05/2019 - Ora: 12.46.04 Fine

Visura n.: T167312 Pag: 1

Dati della richiesta	Comune di CASTELLANETA (Codice: C136)
	Provincia di TARANTO
Catasto Terreni	Foglio: 31 Particella: 58

Immobile

N.	DATI IDENTIFICATIVI			DATI CLASSAMENTO						DATI DERIVANTI DA		
	Foglio	Particella	Sub	Porz	Qualità Classe		Superficie(m ²)		Deduz		Reddito	
							ha	are ca			Dominicale	Agrario
1	31	58		AA	SEMINATIVO	3	22	98		Euro 7,12	Euro 5,93	Tabella di variazione del 12/12/2007 protocollo n. TA0298455 in atti dal 12/12/2007 TRASMISSIONE DATI AGEA AI SENSI DEL DL 3.10.2006 N.262 (n. 27499.1/2007)
				AB	VIGNETO	2	56	25		Euro 72,63	Euro 46,48	
Notifica				Partita								
Annotazioni				variazione culturale eseguita ai sensi del dl 3.10.2006 n. 262, convertito con modificazioni nella legge 24.11.2006 n. 286 (anno 2007) - qualità dichiarata o parificata a coltura presente nel quadro tariffario del comune								

INTESTATI

N.	DATI ANAGRAFICI	CODICE FISCALE	DIRITTI E ONERI REALI
1	COVELLI Vita Maria nata a CASTELLANETA il 24/11/1928	CVLVMR28S64C136Q*	(8) Usufrutto
2	TERRUSI Pasquale nato a LATERZA il 06/02/1992		(1) Proprieta`
DATI DERIVANTI DA		ISTRUMENTO (ATTO PUBBLICO) del 15/05/1998 Voltura in atti dal 01/07/1998 Repertorio n.: 80629 Rogante: NOT. MORCIANO Sede: CASTELLANETA Registrazione: UR Sede: TARANTO n: 4174 del 04/06/1998 (n. 3366.4/1998)	

Unità immobiliari n. 1

Tributi erariali: Euro 0,90

Visura telematica

* Codice Fiscale Validato in Anagrafe Tributaria

Visura per immobile

Situazione degli atti informatizzati al 13/05/2019

Dati della richiesta	Comune di CASTELLANETA (Codice: C136)
	Provincia di TARANTO
Catasto Fabbricati	Foglio: 31 Particella: 80 Sub.: 1

Unità immobiliare

N.	DATI IDENTIFICATIVI				DATI DI CLASSAMENTO							DATI DERIVANTI DA
	Sezione Urbana	Foglio	Particella	Sub	Zona Cens.	Micro Zona	Categoria	Classe	Consistenza	Superficie Catastale	Rendita	
1		31	80	1			D/10				Euro 4.756,00	VARIAZIONE NEL CLASSAMENTO del 13/12/2007 protocollo n. TA0336250 in atti dal 13/12/2007 VARIAZIONE DI CLASSAMENTO (n. 10275.1/2007)
Indirizzo					STRADA STATALE 7 APPIA n. KM610 piano: T;							
Annotazioni					Classamento e rendita validati (D.M. 701/94)							

INTESTATI

N.	DATI ANAGRAFICI	CODICE FISCALE	DIRITTI E ONERI REALI
1	COVELLI Vita Maria nata a CASTELLANETA il 24/11/1928	CVLVMR28S64C136Q*	(8) Usufrutto per 1000/1000
2	TERRUSI Pasquale nato a CASTELLANETA il 06/02/1992	TRRPQL92B06C136Z*	(2) Nuda proprieta` per 1000/1000
DATI DERIVANTI DA			
COSTITUZIONE del 02/08/2007 protocollo n. TA0210370 in atti dal 02/08/2007 Registrazione: COSTITUZIONE (n. 1761.1/2007)			

Mappali Terreni Correlati

Codice Comune C136 - Sezione - Foglio 31 - Particella 80

Unità immobiliari n. 1

Tributi erariali: Euro 0,90

Visura telematica

* Codice Fiscale Validato in Anagrafe Tributaria

Visura per immobile

Situazione degli atti informatizzati al 13/05/2019

Dati della richiesta	Comune di CASTELLANETA (Codice: C136)
	Provincia di TARANTO
Catasto Fabbricati	Foglio: 31 Particella: 129 Sub.: 1

Unità immobiliare

N.	DATI IDENTIFICATIVI				DATI DI CLASSAMENTO						DATI DERIVANTI DA	
	Sezione Urbana	Foglio	Particella	Sub	Zona Cens.	Micro Zona	Categoria	Classe	Consistenza	Superficie Catastale		Rendita
1		31	129	1			D/10				Euro 6.742,60	VARIAZIONE NEL CLASSAMENTO del 12/03/2019 protocollo n. TA0017675 in atti dal 12/03/2019 VARIAZIONE DI CLASSAMENTO (n. 3372.1/2019)
Indirizzo		SS.N.7 N. KM 610 SNC piano: T;										
Annotazioni		Classamento e rendita validati (D.M. 701/94)										

INTESTATI

N.	DATI ANAGRAFICI	CODICE FISCALE	DIRITTI E ONERI REALI
1	COVELLI Maria nata a LATERZA il 24/05/1928	CVLMRA28E64E469X	(8) Usufrutto per 1000/1000
2	TERRUSI Vincenzo nato a CASTELLANETA il 24/07/1990	TRRVN90L24C136E*	(2) Nuda proprieta` per 1000/1000
DATI DERIVANTI DA		COSTITUZIONE del 22/01/2007 protocollo n. TA0013804 in atti dal 22/01/2007 Registrazione: COSTITUZIONE (n. 215.1/2007)	

Mappali Terreni Correlati

Codice Comune C136 - Sezione - Foglio 31 - Particella 129

Unità immobiliari n. 1

Tributi erariali: Euro 0,90

Visura telematica

* Codice Fiscale Validato in Anagrafe Tributaria

Visura per immobile

Situazione degli atti informatizzati al 13/05/2019

Dati della richiesta	Comune di CASTELLANETA (Codice: C136)
	Provincia di TARANTO
Catasto Terreni	Foglio: 31 Particella: 60

Numero di mappa soppresso

N.	DATI IDENTIFICATIVI			DATI CLASSAMENTO						DATI DERIVANTI DA	
	Foglio	Particella	Sub	Porz	Qualità Classe	Superficie(m ²)	Deduz	Reddito			
						ha are ca		Dominicale	Agrario		
1	31	60		-	SOPPRESSO	00 00					Tipo mappale del 07/03/2018 protocollo n. TA0020896 in atti dal 07/03/2018 presentato il 07/03/2018 (n. 20896.1/2018)
Notifica						Partita	0				

La soppressione ha originato e/o variato i seguenti immobili:
- foglio 31 particella 215 - foglio 31 particella 216

Unità immobiliari n. 1

Tributi erariali: Euro 0,90

Visura telematica

Visura per immobile

Situazione degli atti informatizzati al 13/05/2019

Dati della richiesta	Comune di CASTELLANETA (Codice: C136)
	Provincia di TARANTO
Catasto Terreni	Foglio: 31 Particella: 61

Immobile

N.	DATI IDENTIFICATIVI			DATI CLASSAMENTO					DATI DERIVANTI DA			
	Foglio	Particella	Sub	Porz	Qualità Classe	Superficie(m²)		Deduz		Reddito		
						ha	are ca			Dominicale	Agrario	
1	31	61		-	SEMINATIVO 2	1	29	40		Euro 60,15	Euro 40,10	Impianto meccanografico del 15/01/1978
									L. 116.460	L. 77.640		
Notifica					Partita		8426					

INTESTATI

N.	DATI ANAGRAFICI	CODICE FISCALE	DIRITTI E ONERI REALI
1	LATERZA Pasquale nato a LATERZA il 20/01/1927	LTRPQL27A20E469P*	(8) Usufrutto
2	TERRUSI Vincenzo nato a CASTELLANETA il 24/07/1990	TRRVCN90L24C136E*	(1) Proprieta`
DATI DERIVANTI DA		ISTRUMENTO (ATTO PUBBLICO) del 15/05/1998 Voltura in atti dal 01/07/1998 Repertorio n.: 80629 Rogante: NOT. MORCIANO Sede: CASTELLANETA Registrazione: UR Sede: TARANTO n: 4174 del 04/06/1998 (n. 3366.3/1998)	

Unità immobiliari n. 1

Tributi erariali: Euro 0,90

Visura telematica

* Codice Fiscale Validato in Anagrafe Tributaria

Visura per immobile

Situazione degli atti informatizzati al 13/05/2019

Dati della richiesta	Comune di CASTELLANETA (Codice: C136)
	Provincia di TARANTO
Catasto Terreni	Foglio: 31 Particella: 62

Immobile

N.	DATI IDENTIFICATIVI			DATI CLASSAMENTO					DATI DERIVANTI DA		
	Foglio	Particella	Sub	Porz	Qualità Classe	Superficie(m²)		Deduz		Reddito	
						ha	are ca			Dominicale	Agrario
1	31	62		-	SEMINATIVO 2	70	40		Euro 32,72	Euro 21,82	Impianto meccanografico del 15/01/1978
								L. 63.360	L. 42.240		
Notifica						Partita		8426			

INTESTATI

N.	DATI ANAGRAFICI	CODICE FISCALE	DIRITTI E ONERI REALI
1	LATERZA Pasquale nato a LATERZA il 20/01/1927	LTRPQL27A20E469P*	(8) Usufrutto
2	TERRUSI Vincenzo nato a CASTELLANETA il 24/07/1990	TRRVCN90L24C136E*	(1) Proprieta`
DATI DERIVANTI DA		ISTRUMENTO (ATTO PUBBLICO) del 15/05/1998 Voltura in atti dal 01/07/1998 Repertorio n.: 80629 Rogante: NOT. MORCIANO Sede: CASTELLANETA Registrazione: UR Sede: TARANTO n: 4174 del 04/06/1998 (n. 3366.3/1998)	

Unità immobiliari n. 1

Tributi erariali: Euro 0,90

Visura telematica

* Codice Fiscale Validato in Anagrafe Tributaria

Visura per immobile

Situazione degli atti informatizzati al 13/05/2019

Data: 13/05/2019 - Ora: 15.12.12 Segue

Visura n.: T219859 Pag: 1

Dati della richiesta	Comune di CASTELLANETA (Codice: C136)
	Provincia di TARANTO
Catasto Terreni	Foglio: 32 Particella: 39

Immobile

N.	DATI IDENTIFICATIVI			DATI CLASSAMENTO					DATI DERIVANTI DA	
	Foglio	Particella	Sub	Porz	Qualità Classe	Superficie(m²)	Deduz	Reddito		
						ha are ca		Dominicale		Agrario
1	32	39		-	SEMINATIVO 2	45 05		Euro 20,94 L. 40.545	Euro 13,96 L. 27.030	Impianto meccanografico del 15/01/1978
Notifica				Partita						

INTESTATI

N.	DATI ANAGRAFICI	CODICE FISCALE	DIRITTI E ONERI REALI
1	ARDITO Elisabetta;FU LUIGI nata a CASTELLANETA il 13/06/1897	RDTLBT97H53C136C*	Comproprietario
2	BUONVINO Nunzia;DI RUGGERO MAR NARDO		Comproprietario
3	CALO Angela;MARIA FU NICOLA		Usufruttuario parziale
4	CAPONE Vita;MARIA FU VITO NICOLA		Comproprietario
5	CAPRIULO Maria;FU GIUSEPPE DOMENICO nata a CASTELLANETA il 09/12/1974		Comproprietario
6	CASAMASSIMA Carmela;FU VITO LORENZO nata a CASTELLANETA il 19/03/1906		Comproprietario
7	CASAMASSIMA Giovanni nato a CASTELLANETA il 16/05/1917	CSMGNN17E16C136C*	Comproprietario
8	CHIRICO Pietro;FU VITO DONATO		Comproprietario
9	CONVERTINO Vitantonio;FU FRANCESCO nato a CASTELLANETA il 01/01/1883		Comproprietario
10	DANELA Graziella;FU LEONARDO nata a CASTELLANETA il 22/04/1921		Comproprietario
11	DE GIORGIO Rosa;FU DOMENICO		Usufruttuario parziale
12	DI PIPPA Antonietta;DI LEONARDO		Comproprietario
13	DI PIPPA Francesco;DI LEONARDO		Comproprietario
14	DI PIPPA Leonardo nato a CASTELLANETA il 23/08/1885		Usufruttuario parziale
15	DI PIPPA Leonardo;DI TOMMASO nato a CASTELLANETA il 23/08/1885		Comproprietario
16	DI PIPPA Maria;NICOLA DI LEONARDO		Comproprietario
17	DI PIPPA Maria Addolorata nata a CASTELLANETA il 16/08/1922	DPPMDD22M56C136I*	Comproprietario
18	DI PIPPA Nicola;DI LEONARDO		Comproprietario
19	DI PIPPA Nunziata;DI LEONARDO		Comproprietario
20	DI PIPPA Pietro;DI LEONARDO		Comproprietario
21	DI PIPPA Salvatore;DI LEONARDO		Comproprietario
22	GRAVINA Maria;AUSILIA FU NUNZIO		Usufruttuario parziale
23	LACERENZA Grazia;VITA FU ROCCO		Usufruttuario parziale
24	MALDARIZZI Antonio nato a CASTELLANETA il 10/11/1898	MLDNTN98S10C136J*	Comproprietario

Visura per immobile

Situazione degli atti informatizzati al 13/05/2019

Data: 13/05/2019 - Ora: 15.12.12 Fine

Visura n.: Pag: 2

N.	DATI ANAGRAFICI	CODICE FISCALE	DIRITTI E ONERI REALI
25	MALDARIZZI Maria;FU MICHELE nata a CASTELLANETA il 28/08/1912		Comproprietario
26	NARDO Pasquale;DI NUNZIO nato a CASTELLANETA il 01/05/1925		Comproprietario
27	PARADISO Vitantonio;FU GIOVANNI nato a CASTELLANETA il 11/01/1929	PRDVNT29A11C136T*	Comproprietario
28	PETRERA Leonardo Vito nato a CASTELLANETA il 05/07/1953	PTRLRD53L05C136B*	Comproprietario
29	PETRERA Vito;CARLO nato a CASTELLANETA il 13/01/1917		Comproprietario
30	ROMEO Vita;GIUSEPPA FU NICOLA		Usufruttuario parziale
31	RUBINO Grazia;VITA FU ANDREA nata a CASTELLANETA il 05/04/1902	RBNGRZ02D45C136L*	Comproprietario
32	SANSEVERINO Maria;FELICE FU GIUSEPPE NICOLA nata a PALAGIANELLO il 14/01/1913		Comproprietario
33	STASI Grazia;VITA DI MARINO nata a CASTELLANETA il 17/04/1941	STSGRZ41D57C136L*	Comproprietario
34	STASI Maria;ROSARIA nata a TRIESTE il 27/07/1922	STSMRA22L67L424Y*	Comproprietario
35	STASI Marino nato a CASTELLANETA il 10/02/1912	STSMRN12B10C136W*	Comproprietario
36	TODISCO Crescenza nata a CASTELLANETA il 07/11/1905	TDSCSC05S47C136A*	Comproprietario
DATI DERIVANTI DA		ISTRUMENTO (ATTO PUBBLICO) del 11/01/1983 protocollo n. 40220 Voltura in atti dal 15/03/2000 Repertorio n.: 10301 Rogante: NOT CARAVAGLIOS Sede: CASTELLANETA	
		Registrazione: UR Sede: TARANTO n: 1284 del 24/01/1983 COMPRAVENDITA (n. 382.2/2000)	

Unità immobiliari n. 1

Tributi erariali: Euro 0,90

Visura telematica

* Codice Fiscale Validato in Anagrafe Tributaria

Visura per immobile

Situazione degli atti informatizzati al 13/05/2019

Dati della richiesta	Comune di CASTELLANETA (Codice: C136)
	Provincia di TARANTO
Catasto Terreni	Foglio: 32 Particella: 55

Immobile

N.	DATI IDENTIFICATIVI			DATI CLASSAMENTO					DATI DERIVANTI DA	
	Foglio	Particella	Sub	Porz	Qualità Classe	Superficie(m²)	Deduz	Reddito		
						ha are ca		Dominicale		Agrario
1	32	55		-	VIGNETO 1	94 80		Euro 195,84	Euro 88,13	Tabella di variazione del 19/11/1990 protocollo n. 176206 in atti dal 23/09/2002 VARIAZIONE DI COLTURA (n. 3225.1/1990)
Notifica		TA0179952/2004		Partita						
Annotazioni		variazione di qualita' su dichiarazione di parte								

INTESTATO

N.	DATI ANAGRAFICI	CODICE FISCALE	DIRITTI E ONERI REALI
1	LE FERRE S.R.L. con sede in CASTELLANETA	02744530730*	(1) Proprieta` per 1/1
DATI DERIVANTI DA		ISTRUMENTO (ATTO PUBBLICO) del 23/06/2016 Nota presentata con Modello Unico in atti dal 28/06/2016 Repertorio n.: 6544 Rogante: MOBILIO GIADA Sede: MASSAFRA	
		Registrazione: Sede: COMPRAVENDITA (n. 10592.1/2016)	

Unità immobiliari n. 1

Tributi erariali: Euro 0,90

Visura telematica

* Codice Fiscale Validato in Anagrafe Tributaria

Visura per immobile

Situazione degli atti informatizzati al 13/05/2019

Dati della richiesta	Comune di CASTELLANETA (Codice: C136)
	Provincia di TARANTO
Catasto Terreni	Foglio: 32 Particella: 295

Immobile

N.	DATI IDENTIFICATIVI			DATI CLASSAMENTO						DATI DERIVANTI DA	
	Foglio	Particella	Sub	Porz	Qualità Classe	Superficie(m²)		Deduz	Reddito		
						ha	are ca		Dominicale		Agrario
1	32	295		-	SEMIN ARBOR 1	42	71		Euro 30,88	Euro 16,54	FRAZIONAMENTO del 03/10/2011 protocollo n. TA0187659 in atti dal 03/10/2011 presentato il 30/09/2011 (n. 187659.1/2011)
Notifica				Partita							

INTESTATO

N.	DATI ANAGRAFICI	CODICE FISCALE	DIRITTI E ONERI REALI
1	LE FERRE S.R.L. con sede in CASTELLANETA	02744530730*	(1) Proprieta` per 1/1
DATI DERIVANTI DA		ISTRUMENTO (ATTO PUBBLICO) del 23/06/2016 Nota presentata con Modello Unico in atti dal 28/06/2016 Repertorio n.: 6544 Rogante: MOBILIO GIADA Sede: MASSAFRA	
Registrazione: Sede: COMPRAVENDITA (n. 10592.1/2016)			

Unità immobiliari n. 1

Tributi erariali: Euro 0,90

Visura telematica

* Codice Fiscale Validato in Anagrafe Tributaria

Visura per immobile

Situazione degli atti informatizzati al 13/05/2019

Dati della richiesta	Comune di CASTELLANETA (Codice: C136)
	Provincia di TARANTO
Catasto Terreni	Foglio: 32 Particella: 296

Immobile

N.	DATI IDENTIFICATIVI			DATI CLASSAMENTO						DATI DERIVANTI DA	
	Foglio	Particella	Sub	Porz	Qualità Classe	Superficie(m²)		Deduz	Reddito		
						ha	are ca		Dominicale		Agrario
1	32	296		-	SEMIN ARBOR 1	66	61		Euro 48,16	Euro 25,80	REVISIONE DI ELEMENTI CENSUARI del 15/12/2015 protocollo n. TA0206256 in atti dal 15/12/2015 RIPRISTINO DITTA, QUALITA' E CLASSE ISTAN. N. 205440/15 (n. 10568.1/2015)
Notifica							Partita				
Annotazioni	di stadio: si ripristina ditta, qualità e classe per errore commesso in fase di compilazione del d. b. dell'atto di aggiornamento n.187659/11 rif. istan. n. 205440/15										

INTESTATO

N.	DATI ANAGRAFICI	CODICE FISCALE	DIRITTI E ONERI REALI
1	LE FERRE S.R.L. con sede in CASTELLANETA	02744530730*	(1) Proprieta` per 1/1
DATI DERIVANTI DA	ISTRUMENTO (ATTO PUBBLICO) del 08/01/2016 Nota presentata con Modello Unico in atti dal 26/01/2016 Repertorio n.: 1202 Rogante: TURCO ANGELO Sede: CASTELLANETA		
	Registrazione: Sede: COMPRAVENDITA (n. 1131.1/2016)		

Unità immobiliari n. 1

Tributi erariali: Euro 0,90

Visura telematica

* Codice Fiscale Validato in Anagrafe Tributaria

Visura per immobile

Situazione degli atti informatizzati al 13/05/2019

Dati della richiesta	Comune di CASTELLANETA (Codice: C136)
	Provincia di TARANTO
Catasto Terreni	Foglio: 32 Particella: 138

Immobile

N.	DATI IDENTIFICATIVI			DATI CLASSAMENTO						DATI DERIVANTI DA		
	Foglio	Particella	Sub	Porz	Qualità Classe		Superficie(m²)		Deduz		Reddito	
							ha	are ca			Dominicale	Agrario
1	32	138		AA	SEMINATIVO	3	32	30		Euro 10,01	Euro 8,34	Tabella di variazione del 12/12/2007 protocollo n. TA0298490 in atti dal 12/12/2007 TRASMISSIONE DATI AGEA AI SENSI DEL DL 3.10.2006 N.262 (n. 27534.1/2007)
				AB	ULIVETO	3	09	66		Euro 2,74	Euro 2,74	
Notifica				Partita								
Annotazioni				variazione culturale eseguita ai sensi del dl 3.10.2006 n. 262, convertito con modificazioni nella legge 24.11.2006 n. 286 (anno 2007) - qualità dichiarata o parificata a coltura presente nel quadro tariffario del comune								

INTESTATI

N.	DATI ANAGRAFICI	CODICE FISCALE	DIRITTI E ONERI REALI
1	COMUNE DI CASTELLANETA con sede in CASTELLANETA	80012250736*	(4) Diritto del concedente per 1/1
2	LOFORESE Giancarlo nato a CASTELLANETA il 14/09/1985	LFRGCR85P14C136Y*	(10) Oneri NUDA PROPRIETA` SU DIRITTO DELL`ENFITEUTA PER 1/1
3	LOFORESE Vito Vincenzo Giovan nato a CASTELLANETA il 20/10/1948	LFRVVN48R20C136F*	(8e) Usufrutto su enfiteusi per 1/1
DATI DERIVANTI DA		VOLTURA D'UFFICIO del 04/08/2016 protocollo n. TA0087312 Voltura in atti dal 21/09/2016 Repertorio n.: 2320 Rogante: MOBILIO NICOLA Sede: GINOSA Registrazione: Sede: MOD. UNICO REG. PART. PROT. N. 13183/16 (n. 9350.1/2016)	

Unità immobiliari n. 1

Tributi erariali: Euro 0,90

Visura telematica

* Codice Fiscale Validato in Anagrafe Tributaria

Visura per immobile

Situazione degli atti informatizzati al 13/05/2019

Dati della richiesta	Comune di CASTELLANETA (Codice: C136)
	Provincia di TARANTO
Catasto Terreni	Foglio: 32 Particella: 102

Immobile

N.	DATI IDENTIFICATIVI			DATI CLASSAMENTO					DATI DERIVANTI DA	
	Foglio	Particella	Sub	Porz	Qualità Classe	Superficie(m ²) ha are ca	Deduz	Reddito		
1	32	102		-	SEMINATIVO 3	16 88		Euro 5,23 L. 10.128	Euro 4,36 L. 8.440	Impianto meccanografico del 15/01/1978
Notifica					Partita	7775				

INTESTATO

N.	DATI ANAGRAFICI	CODICE FISCALE	DIRITTI E ONERI REALI
1	DE BIASE Michele nato a CASTELLANETA il 02/01/1952	DBSMHL52A02C136X*	(1) Proprieta` per 1000/1000
DATI DERIVANTI DA	ISTRUMENTO (ATTO PUBBLICO) del 20/02/1988 Voltura in atti dal 07/06/1996 Repertorio n.: 71854 Rogante: LEOGRANDE Sede: LATERZA Registrazione: UR Sede: TARANTO n: 2225 del 07/03/1988 (n. 1675.2/1988)		

Unità immobiliari n. 1

Tributi erariali: Euro 0,90

Visura telematica

* Codice Fiscale Validato in Anagrafe Tributaria

Visura per immobile

Situazione degli atti informatizzati al 13/05/2019

Dati della richiesta	Comune di CASTELLANETA (Codice: C136)
	Provincia di TARANTO
Catasto Terreni	Foglio: 32 Particella: 66

Immobile

N.	DATI IDENTIFICATIVI			DATI CLASSAMENTO					DATI DERIVANTI DA		
	Foglio	Particella	Sub	Porz	Qualità Classe	Superficie(m ²)		Deduz		Reddito	
						ha	are ca			Dominicale	Agrario
1	32	66		-	SEMINATIVO 3	26	27		Euro 8,14 L. 15.762	Euro 6,78 L. 13.135	REVISIONE DI ELEMENTI CENSUARI del 26/01/2001 protocollo n. 21520 in atti dal 01/02/2001 VER. ORD. 1988 MOD. 30 NM.270/87 (n. 172.1/2001)
Notifica	TA0166740/2004			Partita							

INTESTATO

N.	DATI ANAGRAFICI	CODICE FISCALE	DIRITTI E ONERI REALI
1	DE BIASE Michele nato a CASTELLANETA il 02/01/1952	DBSMHL52A02C136X*	(1) Proprieta` per 1000/1000
DATI DERIVANTI DA		ISTRUMENTO (ATTO PUBBLICO) del 20/02/1988 Voltura in atti dal 07/06/1996 Repertorio n.: 71854 Rogante: LEOGRANDE Sede: LATERZA Registrazione: UR Sede: TARANTO n: 2225 del 07/03/1988 (n. 1675.2/1988)	

Unità immobiliari n. 1

Tributi erariali: Euro 0,90

Visura telematica

* Codice Fiscale Validato in Anagrafe Tributaria

Visura per immobile

Situazione degli atti informatizzati al 13/05/2019

Data: 13/05/2019 - Ora: 15.28.23 Fine

Visura n.: T228337 Pag: 1

Dati della richiesta	Comune di CASTELLANETA (Codice: C136)
	Provincia di TARANTO
Catasto Terreni	Foglio: 32 Particella: 132

Immobile

N.	DATI IDENTIFICATIVI			DATI CLASSAMENTO					DATI DERIVANTI DA	
	Foglio	Particella	Sub	Porz	Qualità Classe	Superficie(m²) ha are ca	Deduz	Reddito		
1	32	132		-	SEMINATIVO 3	17 35		Dominicale Euro 5,38 L. 10.410	Agrario Euro 4,48 L. 8.675	FRAZIONAMENTO in atti dal 12/02/1994 (n. 35.1/1987)
Notifica					Partita	7775				

INTESTATO

N.	DATI ANAGRAFICI	CODICE FISCALE	DIRITTI E ONERI REALI
1	DE BIASE Michele nato a CASTELLANETA il 02/01/1952	DBSMHL52A02C136X*	(1) Proprieta` per 1000/1000
DATI DERIVANTI DA		ISTRUMENTO (ATTO PUBBLICO) del 20/02/1988 Voltura in atti dal 07/06/1996 Repertorio n.: 71854 Rogante: LEOGRANDE Sede: LATERZA Registrazione: UR Sede: TARANTO n: 2225 del 07/03/1988 (n. 1675.2/1988)	

Unità immobiliari n. 1

Tributi erariali: Euro 0,90

Visura telematica

* Codice Fiscale Validato in Anagrafe Tributaria

Visura per immobile

Situazione degli atti informatizzati al 13/05/2019

Dati della richiesta	Comune di CASTELLANETA (Codice: C136)
	Provincia di TARANTO
Catasto Terreni	Foglio: 32 Particella: 131

Immobile

N.	DATI IDENTIFICATIVI			DATI CLASSAMENTO					DATI DERIVANTI DA	
	Foglio	Particella	Sub	Porz	Qualità Classe	Superficie(m ²) ha are ca	Deduz	Reddito		
1	32	131		-	SEMINATIVO 3	60 50		Euro 18,75 L. 36.300	Euro 15,62 L. 30.250	FRAZIONAMENTO in atti dal 12/02/1994 (n. 35.1/1987)
Notifica					Partita	7775				

INTESTATO

N.	DATI ANAGRAFICI	CODICE FISCALE	DIRITTI E ONERI REALI
1	DE BIASI Lucia nata a CASTELLANETA il 22/05/1969	DBSLCU69E62C136Q*	(1) Proprieta` per 1000/1000
DATI DERIVANTI DA	ISTRUMENTO (ATTO PUBBLICO) del 20/02/1988 Voltura in atti dal 07/06/1996 Repertorio n.: 71854 Rogante: LEOGRANDE Sede: LATERZA Registrazione: UR Sede: TARANTO n: 2225 del 07/03/1988 (n. 1675.5/1988)		

Unità immobiliari n. 1

Tributi erariali: Euro 0,90

Visura telematica

* Codice Fiscale Validato in Anagrafe Tributaria

Visura per immobile

Situazione degli atti informatizzati al 13/05/2019

Data: 13/05/2019 - Ora: 15.30.03 Fine

Visura n.: T229254 Pag: 1

Dati della richiesta	Comune di CASTELLANETA (Codice: C136)
	Provincia di TARANTO
Catasto Terreni	Foglio: 32 Particella: 67

Immobile

N.	DATI IDENTIFICATIVI			DATI CLASSAMENTO					DATI DERIVANTI DA	
	Foglio	Particella	Sub	Porz	Qualità Classe	Superficie(m ²) ha are ca	Deduz	Reddito		
1	32	67		-	SEMINATIVO 3	60 50		Euro 18,75 L. 36.300	Euro 15,62 L. 30.250	FRAZIONAMENTO in atti dal 12/02/1994 (n. 35.1/1987)
Notifica					Partita					

INTESTATO

N.	DATI ANAGRAFICI	CODICE FISCALE	DIRITTI E ONERI REALI
1	MONGELLI Ottaviano Tiziano nato a GIOIA DEL COLLE il 12/09/1976	MNGTVN76P12E038R*	(1) Proprieta` per 1/1 in regime di separazione dei beni
DATI DERIVANTI DA		ISTRUMENTO (ATTO PUBBLICO) del 25/09/2015 Nota presentata con Modello Unico in atti dal 01/10/2015 Repertorio n.: 1043 Rogante: TURCO ANGELO Sede: CASTELLANETA	
Registrazione: Sede: COMPRVENDITA (n. 14838.1/2015)			

Unità immobiliari n. 1

Tributi erariali: Euro 0,90

Visura telematica

* Codice Fiscale Validato in Anagrafe Tributaria

Visura per immobile

Situazione degli atti informatizzati al 13/05/2019

Dati della richiesta	Comune di CASTELLANETA (Codice: C136)
	Provincia di TARANTO
Catasto Terreni	Foglio: 32 Particella: 56

Immobile

N.	DATI IDENTIFICATIVI			DATI CLASSAMENTO						DATI DERIVANTI DA	
	Foglio	Particella	Sub	Porz	Qualità Classe	Superficie(m²)		Deduz	Reddito		
						ha	are ca		Dominicale		Agrario
1	32	56		-	SEMINATIVO 2	35	17		Euro 16,35	Euro 10,90	Tabella di variazione del 19/10/2011 protocollo n. TA0197215 in atti dal 19/10/2011 (n. 3287.1/2011)

Notifica		Partita	
-----------------	--	----------------	--

Annotationi di stadio: variazione di qualità su dichiarazione di parte; di immobile: migliore precisazione di superficie

INTESTATO

N.	DATI ANAGRAFICI	CODICE FISCALE	DIRITTI E ONERI REALI
1	MONGELLI Ottaviano Tiziano nato a GIOIA DEL COLLE il 12/09/1976	MNGTVN76P12E038R*	(1) Proprietà per 1/1 in regime di separazione dei beni
DATI DERIVANTI DA			
ISTRUMENTO (ATTO PUBBLICO) del 03/04/2012 Nota presentata con Modello Unico in atti dal 24/04/2012 Repertorio n.: 47212 Rogante: MONTI MARCO Sede: LATERZA			
Registrazione: Sede: COMPRAVENDITA (n. 7326.1/2012)			

Unità immobiliari n. 1

Tributi erariali: Euro 0,90

Visura telematica

* Codice Fiscale Validato in Anagrafe Tributaria

Visura per immobile

Situazione degli atti informatizzati al 13/05/2019

Data: 13/05/2019 - Ora: 15.31.18 Fine

Visura n.: T229965 Pag: 1

Dati della richiesta	Comune di CASTELLANETA (Codice: C136)
	Provincia di TARANTO
Catasto Terreni	Foglio: 32 Particella: 13

Immobile

N.	DATI IDENTIFICATIVI			DATI CLASSAMENTO						DATI DERIVANTI DA		
	Foglio	Particella	Sub	Porz	Qualità Classe	Superficie(m²)		Deduz	Reddito			
						ha	are ca		Dominicale		Agrario	
1	32	13		-	SEMINATIVO 2	1	03	09		Euro 47,92	Euro 31,94	REVISIONE DI ELEMENTI CENSUARI del 16/12/2011 protocollo n. TA0007426 in atti dal 18/01/2012 MIGL. PREC. SUP. ISTANZA 260107 (n. 211.1/2012)
Notifica				Partita								
Annotazioni				di immobile: migliore precisazione di superficie-migliore precisazione di superficie comprende le p.lle 300 e 301 fg 32								

INTESTATO

N.	DATI ANAGRAFICI	CODICE FISCALE	DIRITTI E ONERI REALI
1	MONGELLI Ottaviano Tiziano nato a GIOIA DEL COLLE il 12/09/1976	MNGTVN76P12E038R*	(1) Proprieta` per 1/1 in regime di separazione dei beni
DATI DERIVANTI DA		ISTRUMENTO (ATTO PUBBLICO) del 03/04/2012 Nota presentata con Modello Unico in atti dal 24/04/2012 Repertorio n.: 47212 Rogante: MONTI MARCO Sede: LATERZA	
Registrazione: Sede: COMPRAVENDITA (n. 7326.1/2012)			

Unità immobiliari n. 1

Tributi erariali: Euro 0,90

Visura telematica

* Codice Fiscale Validato in Anagrafe Tributaria

Visura per immobile

Situazione degli atti informatizzati al 13/05/2019

Dati della richiesta	Comune di CASTELLANETA (Codice: C136)
	Provincia di TARANTO
Catasto Terreni	Foglio: 32 Particella: 57

Immobile

N.	DATI IDENTIFICATIVI			DATI CLASSAMENTO					DATI DERIVANTI DA	
	Foglio	Particella	Sub	Porz	Qualità Classe	Superficie(m²)	Deduz	Reddito		
						ha are ca			Dominicale	Agrario
1	32	57		-	SEMINATIVO 2	83 63		Euro 38,87 L. 75.267	Euro 25,91 L. 50.178	Impianto meccanografico del 15/01/1978
Notifica					Partita					

INTESTATI

N.	DATI ANAGRAFICI	CODICE FISCALE	DIRITTI E ONERI REALI
1	BARDINELLA Caterina nata a CASTELLANETA il 09/02/1977	BRDCRN77B49C136M*	(1) Proprieta` per 1/6
2	BARDINELLA Giovanni nato a CASTELLANETA il 19/06/1975	BRDGNN75H19C136O*	(1) Proprieta` per 1/6
3	D' APRILE Cosimo Damiano nato a CASTELLANETA il 16/02/1953	DPRCMD53B16C136B*	(1) Proprieta` per 2/6
4	GENTILESCO Giovanni nato a CASTELLANETA il 12/09/1975	GNTGNN75P12C136C*	(1) Proprieta` per 1/6
5	GENTILESCO Lucia nata a GIOIA DEL COLLE il 10/02/1978	GNTLCU78B50E038G*	(1) Proprieta` per 1/6
DATI DERIVANTI DA		DENUNZIA (NEI PASSAGGI PER CAUSA DI MORTE) del 09/08/2017 protocollo n. TA0063712 in atti dal 22/08/2018 Rogante: GENTILESCO Sede: BARI Registrazione: UU Sede: TARANTO Volume: 9990 n: 2356 del 27/07/2018 SUCCESSIONE INTESTATA A MOLFETTA ANTONIA (n. 7905.1/2018)	

Unità immobiliari n. 1

Tributi erariali: Euro 0,90

Visura telematica

* Codice Fiscale Validato in Anagrafe Tributaria

Visura per immobile

Situazione degli atti informatizzati al 13/05/2019

Data: 13/05/2019 - Ora: 15.32.41 Fine

Visura n.: T230729 Pag: 1

Dati della richiesta	Comune di CASTELLANETA (Codice: C136)
	Provincia di TARANTO
Catasto Terreni	Foglio: 33 Particella: 16

Immobile

N.	DATI IDENTIFICATIVI			DATI CLASSAMENTO						DATI DERIVANTI DA		
	Foglio	Particella	Sub	Porz	Qualità Classe		Superficie(m ²)	Deduz	Reddito			
					ha	are			ca		Dominicale	Agrario
1	33	16		AA	SEMINATIVO	2	15	00		Euro 6,97	Euro 4,65	Tabella di variazione del 12/12/2007 protocollo n. TA0298498 in atti dal 12/12/2007 TRASMISSIONE DATI AGEA AI SENSI DEL DL 3.10.2006 N.262 (n. 27542.1/2007)
				AB	ULIVETO	3	1	00		17	Euro 28,45	
Notifica				Partita								
Annotazioni				variazione culturale eseguita ai sensi del dl 3.10.2006 n. 262, convertito con modificazioni nella legge 24.11.2006 n. 286 (anno 2007) - qualità dichiarata o parificata a coltura presente nel quadro tariffario del comune								

INTESTATI

N.	DATI ANAGRAFICI	CODICE FISCALE	DIRITTI E ONERI REALI
1	CARUCCI Antonia nata a GRAVINA IN PUGLIA il 09/07/1956	CRCNTN56L49E155H*	(2) Nuda proprietà per 1000/1000
2	SOCIETA` AGRICOLA CLEMENTE S.S. con sede in CASTELLANETA	02790270736*	(8) Usufrutto per 1/1
DATI DERIVANTI DA		ISTRUMENTO (ATTO PUBBLICO) del 09/01/2019 Nota presentata con Modello Unico in atti dal 14/01/2019 Repertorio n.: 6334 Rogante: DISABATO RAFFAELE Sede: TARANTO	
		Registrazione: Sede: CESSIONE DI DIRITTI REALI A TITOLO ONEROSO (n. 866.1/2019)	

Unità immobiliari n. 1

Tributi erariali: Euro 0,90

Visura telematica

* Codice Fiscale Validato in Anagrafe Tributaria

Visura per immobile

Situazione degli atti informatizzati al 13/05/2019

Data: 13/05/2019 - Ora: 15.33.15 Fine

Visura n.: T231079 Pag: 1

Dati della richiesta	Comune di CASTELLANETA (Codice: C136)
	Provincia di TARANTO
Catasto Terreni	Foglio: 33 Particella: 63

Immobile

N.	DATI IDENTIFICATIVI			DATI CLASSAMENTO						DATI DERIVANTI DA		
	Foglio	Particella	Sub	Porz	Qualità Classe		Superficie(m²)		Deduz		Reddito	
							ha	are ca			Dominicale	Agrario
1	33	63		AA	VIGNETO	1	11	96		Euro 24,71	Euro 11,12	Tabella di variazione del 12/12/2007 protocollo n. TA0298503 in atti dal 12/12/2007 TRASMISSIONE DATI AGEA AI SENSI DEL DL 3.10.2006 N.262 (n. 27547.1/2007)
				AB	ULIVETO	3	12	45		Euro 3,54	Euro 3,54	
Notifica				Partita								
Annotazioni				variazione culturale eseguita ai sensi del dl 3.10.2006 n. 262, convertito con modificazioni nella legge 24.11.2006 n. 286 (anno 2007) - qualità dichiarata o parificata a coltura presente nel quadro tariffario del comune								

INTESTATI

N.	DATI ANAGRAFICI	CODICE FISCALE	DIRITTI E ONERI REALI
1	GUIDA Anna Maria nata a CASTELLANETA il 22/01/1937	GDUNMR37A62C136Y*	(1) Proprieta` per 5/15
2	SANTILLO Carla nata a CASTELLANETA il 20/03/1971	SNTCRL71C60C136G*	(1) Proprieta` per 2/15
3	SANTILLO Fabio nato a CASTELLANETA il 21/03/1979	SNTFBA79C21C136T*	(1) Proprieta` per 2/15
4	SANTILLO Giuseppe nato a CASTELLANETA il 12/06/1966	SNTGPP66H12C136X*	(1) Proprieta` per 2/15
5	SANTILLO Maria Giuseppa nata a CASTELLANETA il 20/06/1961	SNTMGS61H60C136O*	(1) Proprieta` per 2/15
6	SANTILLO Stefano nato a CASTELLANETA il 18/11/1963	SNTSFN63S18C136X*	(1) Proprieta` per 2/15
DATI DERIVANTI DA		DENUNZIA (NEI PASSAGGI PER CAUSA DI MORTE) del 19/06/2009 protocollo n. TA0131121 in atti dal 06/08/2010 Registrazione: US Sede: TARANTO Volume: 9990 n: 2061 del 10/06/2010 SUC DI SANTILLO FRANCESCO (n. 11636.1/2010)	

Unità immobiliari n. 1

Tributi erariali: Euro 0,90

Visura telematica

* Codice Fiscale Validato in Anagrafe Tributaria

Visura per immobile

Situazione degli atti informatizzati al 13/05/2019

Data: 13/05/2019 - Ora: 15.33.47 Fine

Visura n.: T231425 Pag: 1

Dati della richiesta	Comune di CASTELLANETA (Codice: C136)
	Provincia di TARANTO
Catasto Terreni	Foglio: 33 Particella: 49

Immobile

N.	DATI IDENTIFICATIVI			DATI CLASSAMENTO						DATI DERIVANTI DA		
	Foglio	Particella	Sub	Porz	Qualità Classe		Superficie(m²)		Deduz		Reddito	
							ha	are ca			Dominicale	Agrario
1	33	49		AA	VIGNETO	1	32	74		Euro 67,64	Euro 30,44	Tabella di variazione del 12/12/2007 protocollo n. TA0298499 in atti dal 12/12/2007 TRASMISSIONE DATI AGEA AI SENSI DEL DL 3.10.2006 N.262 (n. 27543.1/2007)
				AB	ULIVETO	3	64	04		Euro 18,19	Euro 18,19	
Notifica				Partita								
Annotazioni				variazione culturale eseguita ai sensi del dl 3.10.2006 n. 262, convertito con modificazioni nella legge 24.11.2006 n. 286 (anno 2007) - qualità dichiarata o parificata a coltura presente nel quadro tariffario del comune								

INTESTATI

N.	DATI ANAGRAFICI	CODICE FISCALE	DIRITTI E ONERI REALI
1	GUIDA Anna Maria nata a CASTELLANETA il 22/01/1937	GDUNMR37A62C136Y*	(1) Proprieta` per 5/15
2	SANTILLO Carla nata a CASTELLANETA il 20/03/1971	SNTCRL71C60C136G*	(1) Proprieta` per 2/15
3	SANTILLO Fabio nato a CASTELLANETA il 21/03/1979	SNTFBA79C21C136T*	(1) Proprieta` per 2/15
4	SANTILLO Giuseppe nato a CASTELLANETA il 12/06/1966	SNTGPP66H12C136X*	(1) Proprieta` per 2/15
5	SANTILLO Maria Giuseppa nata a CASTELLANETA il 20/06/1961	SNTMGS61H60C136O*	(1) Proprieta` per 2/15
6	SANTILLO Stefano nato a CASTELLANETA il 18/11/1963	SNTSFN63S18C136X*	(1) Proprieta` per 2/15
DATI DERIVANTI DA		DENUNZIA (NEI PASSAGGI PER CAUSA DI MORTE) del 19/06/2009 protocollo n. TA0131121 in atti dal 06/08/2010 Registrazione: US Sede: TARANTO Volume: 9990 n: 2061 del 10/06/2010 SUC DI SANTILLO FRANCESCO (n. 11636.1/2010)	

Unità immobiliari n. 1

Tributi erariali: Euro 0,90

Visura telematica

* Codice Fiscale Validato in Anagrafe Tributaria

Visura per immobile

Situazione degli atti informatizzati al 13/05/2019

Dati della richiesta	Comune di CASTELLANETA (Codice: C136)
	Provincia di TARANTO
Catasto Terreni	Foglio: 33 Particella: 134

Immobile

N.	DATI IDENTIFICATIVI			DATI CLASSAMENTO					DATI DERIVANTI DA	
	Foglio	Particella	Sub	Porz	Qualità Classe	Superficie(m ²) ha are ca	Deduz	Reddito		
1	33	134		-	SEMINATIVO 1	96 44		Euro 69,73	Euro 34,86	FRAZIONAMENTO del 28/06/2011 protocollo n. TA0112889 in atti dal 28/06/2011 presentato il 15/06/2011 (n. 112889.1/2011)
Notifica				Partita						

INTESTATI

N.	DATI ANAGRAFICI	CODICE FISCALE	DIRITTI E ONERI REALI
1	COLACE Grazia nata a CASTELLANETA il 19/10/1939		(1) Proprieta` per 1/4
2	GENTILE Giovanni nato a CASTELLANETA il 27/07/1940	GNTGNN40L27C136D*	(1) Proprieta` per 3/4

Unità immobiliari n. 1

Tributi erariali: Euro 0,90

Visura telematica

* Codice Fiscale Validato in Anagrafe Tributaria

Visura per immobile

Situazione degli atti informatizzati al 13/05/2019

Dati della richiesta	Comune di CASTELLANETA (Codice: C136)
	Provincia di TARANTO
Catasto Terreni	Foglio: 33 Particella: 40

Immobile

N.	DATI IDENTIFICATIVI			DATI CLASSAMENTO					DATI DERIVANTI DA			
	Foglio	Particella	Sub	Porz	Qualità Classe	Superficie(m²)		Deduz	Reddito			
						ha	are ca		Dominicale	Agrario		
1	33	40		-	SEMINATIVO 1	1	88	23		Euro 136,10	Euro 68,05	Tabella di variazione del 04/02/1991 protocollo n. 176836 in atti dal 24/09/2002 VARIAZIONE DI COLTURA (n. 336.1/1991)
Notifica		TA0179959/2004			Partita							
Annotazioni		variazione di qualita' su dichiarazione di parte										

INTESTATI

N.	DATI ANAGRAFICI	CODICE FISCALE	DIRITTI E ONERI REALI
1	COLACE Grazia nata a CASTELLANETA il 19/10/1939		(1) Proprieta` per 1/4
2	GENTILE Giovanni nato a CASTELLANETA il 27/07/1940	GNTGNN40L27C136D*	(1) Proprieta` per 3/4
DATI DERIVANTI DA		del 21/12/1984 Voltura in atti dal 20/04/1989 Repertorio n.: 5893 Rogante: LANZILLOTTA MARIA Registrazione: (n. 174185	

Unità immobiliari n. 1

Tributi erariali: Euro 0,90

Visura telematica

* Codice Fiscale Validato in Anagrafe Tributaria

Visura per immobile

Situazione degli atti informatizzati al 13/05/2019

Dati della richiesta	Comune di CASTELLANETA (Codice: C136)
	Provincia di TARANTO
Catasto Terreni	Foglio: 33 Particella: 68

Immobile

N.	DATI IDENTIFICATIVI			DATI CLASSAMENTO							DATI DERIVANTI DA		
	Foglio	Particella	Sub	Porz	Qualità Classe	Superficie(m²)			Deduz	Reddito			
						ha	are	ca		Dominicale		Agrario	
1	33	68		AA	SEMINATIVO	2	2	05	33		Euro 95,44	Euro 63,63	Tabella di variazione del 07/03/2007 protocollo n. TA0052380 in atti dal 07/03/2007 TRASMISSIONE DATI AI SENSI DEL DECRETO 262 DEL 3 OTTOBRE 2006 (n. 1788.1/2007)
				AB	VIGNETO	1	3	84	38		Euro 794,06	Euro 357,33	
				AC	ULIVETO	3		43	49		Euro 12,35	Euro 12,35	

Notifica		Partita	
Annotazioni	variazione colturale ex d.l. n. 262/06 - qualità dichiarata o parificata a coltura presente nel quadro tariffario		

INTESTATI

N.	DATI ANAGRAFICI	CODICE FISCALE	DIRITTI E ONERI REALI
1	COLACE Grazia nata a CASTELLANETA il 19/10/1939		(1) Proprieta` per 1/4
2	GENTILE Giovanni nato a CASTELLANETA il 27/07/1940	GNTGNN40L27C136D*	(1) Proprieta` per 3/4
DATI DERIVANTI DA	DENUNZIA (NEI PASSAGGI PER CAUSA DI MORTE) del 23/08/1994 in atti dal 03/06/1998 Registrazione: (n. 2854.1/1998)		

Unità immobiliari n. 1

Tributi erariali: Euro 0,90

Visura telematica

* Codice Fiscale Validato in Anagrafe Tributaria

Visura per immobile

Situazione degli atti informatizzati al 13/05/2019

Data: 13/05/2019 - Ora: 15.36.35 Fine

Visura n.: T232983 Pag: 1

Dati della richiesta	Comune di CASTELLANETA (Codice: C136)
	Provincia di TARANTO
Catasto Terreni	Foglio: 33 Particella: 25

Immobile

N.	DATI IDENTIFICATIVI			DATI CLASSAMENTO						DATI DERIVANTI DA		
	Foglio	Particella	Sub	Porz	Qualità Classe	Superficie(m²)		Deduz	Reddito			
						ha	are		ca		Dominicale	Agrario
1	33	25		-	VIGNETO 1	3	72	27		Euro 769,05	Euro 346,07	Tabella di variazione del 08/02/1999 protocollo n. 170914 in atti dal 16/09/2002 VARIAZIONE DI COLTURA (n. 1554.1/1999)
Notifica	TA0179962/2004					Partita						
Annotazioni	variazione di qualita' su dichiarazione di parte											

INTESTATO

N.	DATI ANAGRAFICI	CODICE FISCALE	DIRITTI E ONERI REALI
1	GENTILE Domenico nato a CASTELLANETA il 14/10/1936	GNTDNC36R14C136O*	(1) Proprieta` per 1000/1000
DATI DERIVANTI DA	DENUNZIA (NEI PASSAGGI PER CAUSA DI MORTE) del 18/07/1991 in atti dal 19/06/1996 Registrazione: (n. 3083.1/1996)		

Unità immobiliari n. 1

Tributi erariali: Euro 0,90

Visura telematica

* Codice Fiscale Validato in Anagrafe Tributaria

Visura per immobile

Situazione degli atti informatizzati al 13/05/2019

Dati della richiesta	Comune di CASTELLANETA (Codice: C136)
	Provincia di TARANTO
Catasto Terreni	Foglio: 33 Particella: 28

Immobile

N.	DATI IDENTIFICATIVI			DATI CLASSAMENTO					DATI DERIVANTI DA	
	Foglio	Particella	Sub	Porz	Qualità Classe	Superficie(m²) ha are ca	Deduz	Reddito		
1	33	28		-	SEMINATIVO 2	01 42		Euro 0,66 L. 1.278	Euro 0,44 L. 852	Impianto meccanografico del 15/01/1978
Notifica				Partita		713				

INTESTATO

N.	DATI ANAGRAFICI	CODICE FISCALE	DIRITTI E ONERI REALI
1	DE PALMA Leo;DI PIETRO		(1) Proprieta` per 1000/1000

Unità immobiliari n. 1

Tributi erariali: Euro 0,90

Visura telematica

Visura per immobile

Situazione degli atti informatizzati al 13/05/2019

Dati della richiesta	Comune di CASTELLANETA (Codice: C136)
	Provincia di TARANTO
Catasto Terreni	Foglio: 33 Particella: 130

Immobile

N.	DATI IDENTIFICATIVI			DATI CLASSAMENTO						DATI DERIVANTI DA
	Foglio	Particella	Sub	Porz	Qualità Classe	Superficie(m ²)	Deduz	Reddito		
						ha are ca			Dominicale	Agrario
1	33	130		-	VIGNETO 1	41 93		Euro 86,62	Euro 38,98	Tipo mappale del 12/06/2008 protocollo n. TA0118516 in atti dal 12/06/2008 (n. 118516.1/2008)
Notifica						Partita				

INTESTATO

N.	DATI ANAGRAFICI	CODICE FISCALE	DIRITTI E ONERI REALI
1	DARTIZIO Francesco nato a ALTAMURA il 05/03/1984	DRTFNC84C05A225W*	(1) Proprieta` per 1/1
DATI DERIVANTI DA	ISTRUMENTO (ATTO PUBBLICO) del 07/08/2008 Nota presentata con Modello Unico in atti dal 13/08/2008 Repertorio n.: 256 Rogante: MOBILIO GIADA Sede: MASSAFRA		
	Registrazione: Sede: COMPRAVENDITA (n. 16732.1/2008)		

Unità immobiliari n. 1

Tributi erariali: Euro 0,90

Visura telematica

* Codice Fiscale Validato in Anagrafe Tributaria

Visura per immobile

Situazione degli atti informatizzati al 13/05/2019

Dati della richiesta	Comune di CASTELLANETA (Codice: C136)
	Provincia di TARANTO
Catasto Terreni	Foglio: 33 Particella: 118

Immobile

N.	DATI IDENTIFICATIVI			DATI CLASSAMENTO					DATI DERIVANTI DA			
	Foglio	Particella	Sub	Porz	Qualità Classe	Superficie(m²)		Deduz		Reddito		
						ha	are ca			Dominicale	Agrario	
1	33	118		-	SEMINATIVO 1	1	11	40		Euro 80,55 L. 155.960	Euro 40,27 L. 77.980	FRAZIONAMENTO del 07/12/2001 protocollo n. 207998 in atti dal 17/12/2001 (n. 2889.1/2001)
Notifica				Partita								

INTESTATO

N.	DATI ANAGRAFICI	CODICE FISCALE	DIRITTI E ONERI REALI
1	SURICO Pio nato a GIOIA DEL COLLE il 03/03/1922	SRCPIO22C03E038Y*	(1) Proprieta` per 1000/1000
DATI DERIVANTI DA		del 07/12/2001 protocollo n. 207998 Frazionamento in atti dal 17/12/2001 (n. 2889.1/2001)	

Unità immobiliari n. 1

Tributi erariali: Euro 0,90

Visura telematica

* Codice Fiscale Validato in Anagrafe Tributaria

Visura per immobile

Situazione degli atti informatizzati al 13/05/2019

Data: 13/05/2019 - Ora: 15.44.31 Fine

Visura n.: T237243 Pag: 1

Dati della richiesta	Comune di CASTELLANETA (Codice: C136)
	Provincia di TARANTO
Catasto Fabbricati	Foglio: 33 Particella: 36 Sub.: 1

Unità immobiliare

N.	DATI IDENTIFICATIVI				DATI DI CLASSAMENTO							DATI DERIVANTI DA
	Sezione Urbana	Foglio	Particella	Sub	Zona Cens.	Micro Zona	Categoria	Classe	Consistenza	Superficie Catastale	Rendita	
1		33	36	1			C/2	1	181 m ²	Totale: 181 m²	Euro 476,74 L. 923.100	Variazione del 09/11/2015 - Inserimento in visura dei dati di superficie.

Indirizzo	CONTRADA MADONNA DEL CARMINE piano: T;
Annotationi	classamento proposto con decorsi i termini di cui all'art 1 comma3 (D.M. 701/94)

INTESTATO

N.	DATI ANAGRAFICI	CODICE FISCALE	DIRITTI E ONERI REALI
1	SIGNORILE Pio nato a BARI il 02/06/1933	SGNPIO33H02A6620*	(1) Proprieta` per 100/100
DATI DERIVANTI DA	RETTIFICA DI INTESTAZIONE ALL'ATTUALITA' del 07/05/1994 protocollo n. 00204183 Voltura in atti dal 15/12/2000 Repertorio n.: 81596 Rogante: NOT. LEOGRANDE Sede: LATERZA Registrazione: UR Sede: TARANTO n: 3696 del 19/05/1994 DIVISIONE (n. 9442.2/2000)		

Mappali Terreni Correlati

Codice Comune C136 - Sezione - Foglio 33 - Particella 36

Unità immobiliari n. 1

Tributi erariali: Euro 0,90

Visura telematica

* Codice Fiscale Validato in Anagrafe Tributaria

Visura per immobile

Situazione degli atti informatizzati al 13/05/2019

Dati della richiesta	Comune di CASTELLANETA (Codice: C136)
	Provincia di TARANTO
Catasto Terreni	Foglio: 33 Particella: 150

Accessorio comune ad ente rurale ed urbano

N.	DATI IDENTIFICATIVI			DATI CLASSAMENTO						DATI DERIVANTI DA	
	Foglio	Particella	Sub	Porz	Qualità Classe	Superficie(m²)	Deduz	Reddito			
						ha are ca		Dominicale	Agrario		
1	33	150		-	AREA	00 91					VARIAZIONE D'UFFICIO del 08/03/2016 protocollo n. TA0024672 in atti dal 08/03/2016 PROGETTO BDI 2016 (n. 2087.1/2016)
Notifica						Partita	2				
Annotazioni	di immobile: particella generata da tf. atto di aggiornamento non conforme all'art.1 comma 8 del d.m.f. n.701/94										

Unità immobiliari n. 1

Tributi erariali: Euro 0,90

Visura telematica

Visura per immobile

Situazione degli atti informatizzati al 13/05/2019

Dati della richiesta	Comune di CASTELLANETA (Codice: C136)
	Provincia di TARANTO
Catasto Terreni	Foglio: 34 Particella: 337

Immobile

N.	DATI IDENTIFICATIVI			DATI CLASSAMENTO					DATI DERIVANTI DA	
	Foglio	Particella	Sub	Porz	Qualità Classe	Superficie(m²)	Deduz	Reddito		
						ha are ca		Dominicale		Agrario
1	34	337		-	SEMINATIVO 2	42 60		Euro 19,80	Euro 13,20	VARIAZIONE D'UFFICIO del 25/10/2013 protocollo n. TA0125279 in atti dal 25/10/2013 ANNOT."DE PROT.124907/2013 (n. 5760.1/2013)
Notifica				Partita						
Annotazioni				di immobile: particella generata da tf. atto di aggiornamento non conforme all'art.1 comma 8 del d.m.f. n.701/94						

INTESTATI

N.	DATI ANAGRAFICI	CODICE FISCALE	DIRITTI E ONERI REALI
1	ROMANO Angela Maria nata a GIOIA DEL COLLE il 16/09/1955	RMNNLM55P56E038H*	(1) Proprieta` per 1/4
2	ROMANO Antonio nato a GIOIA DEL COLLE il 09/11/1972	RMNNTN72S09E038D*	(1) Proprieta` per 1/4
3	ROMANO Francesco nato a CASTELLANETA il 17/01/1957	RMNFNC57A17C136W*	(1) Proprieta` per 1/4
4	ROMANO Leonardo nato a GIOIA DEL COLLE il 29/08/1965	RMNLRD65M29E038U*	(1) Proprieta` per 1/4

Unità immobiliari n. 1

Tributi erariali: Euro 0,90

Visura telematica

* Codice Fiscale Validato in Anagrafe Tributaria

Visura per immobile

Situazione degli atti informatizzati al 13/05/2019

Data: 13/05/2019 - Ora: 15.48.47 Fine

Visura n.: T239508 Pag: 1

Dati della richiesta	Comune di CASTELLANETA (Codice: C136)
	Provincia di TARANTO
Catasto Fabbricati	Foglio: 34 Particella: 8 Sub.: 1

Unità immobiliare

N.	DATI IDENTIFICATIVI				DATI DI CLASSAMENTO							DATI DERIVANTI DA
	Sezione Urbana	Foglio	Particella	Sub	Zona Cens.	Micro Zona	Categoria	Classe	Consistenza	Superficie Catastale	Rendita	
1		34	8	1			in corso di costruz.					VARIAZIONE TOPONOMASTICA del 14/05/2015 protocollo n. TA0087102 in atti dal 14/05/2015 VARIAZIONE DI TOPONOMASTICA (n. 47891.1/2015)

Indirizzo	STRADA STATALE 7 APPIA SNC piano: T;
------------------	--------------------------------------

INTESTATI

N.	DATI ANAGRAFICI	CODICE FISCALE	DIRITTI E ONERI REALI
1	LAMANNA Vittoria nata a CASTELLANETA il 22/10/1944	LMNVTR44R62C136K*	(1) Proprieta` per 1/3
2	MASSARO Francesca nata a CASTELLANETA il 23/05/1975	MSSFNC75E63C136J*	(1) Proprieta` per 1/3
3	MASSARO Michele nato a CASTELLANETA il 19/01/1965	MSSMHL65A19C136V*	(1) Proprieta` per 1/3
DATI DERIVANTI DA	DENUNZIA (NEI PASSAGGI PER CAUSA DI MORTE) del 04/07/2006 protocollo n. TA0160663 in atti dal 21/11/2006 Registrazione: UU Sede: TARANTO Volume: 2006 n: 2015 del 16/11/2006 DENUNCIA DI SUCCESSIONE (n. 20077.1/2006)		

Mappali Terreni Correlati

Codice Comune C136 - Sezione - Foglio 34 - Particella 8

Unità immobiliari n. 1

Tributi erariali: Euro 0,90

Visura telematica

* Codice Fiscale Validato in Anagrafe Tributaria

Visura per immobile

Situazione degli atti informatizzati al 13/05/2019

Data: 13/05/2019 - Ora: 15.49.21 Fine

Visura n.: T239855 Pag: 1

Dati della richiesta	Comune di CASTELLANETA (Codice: C136)
	Provincia di TARANTO
Catasto Terreni	Foglio: 34 Particella: 334

Immobile

N.	DATI IDENTIFICATIVI			DATI CLASSAMENTO						DATI DERIVANTI DA		
	Foglio	Particella	Sub	Porz	Qualità Classe		Superficie(m²)		Deduz		Reddito	
							ha	are ca			Dominicale	Agrario
1	34	334		AA	SEMINATIVO	1	07	64		Euro 5,52	Euro 2,76	Variazione del 09/07/2017 protocollo n. TA0122835 in atti dal 14/12/2017 TRASMISSIONE DATI AGEA AI SENSI DEL DL 3.10.2006 N. 262 (n. 3524.1/2017)
				AB	PASCOLO	3	00	43		Euro 0,04	Euro 0,02	

Notifica		Partita	
Annotazioni	di stadio: Variazione culturale eseguita ai sensi del DI 3.10.2006 n. 262, convertito con modificazioni nella legge 24.11.2006 n. 286 e successive modificazioni (anno 2017) - Eseguita a seguito di dichiarazione resa il 09/07/2017 all'Organismo Pagatore AGEA con la domanda AGEA. ADU.2017.0664615 (Scheda validazione/fascicolo prot. n. AGEA. CAA1885.2017.0001328); di immobile: particella generata da tf. atto di aggiornamento non conforme all'art.1 comma 8 del d. m. f. n.701/94		

INTESTATO

N.	DATI ANAGRAFICI	CODICE FISCALE	DIRITTI E ONERI REALI
1	DEMANIO DELLO STATO RAMO STRADE con sede in ROMA	97905250581*	(1) Proprietà per 1/1
DATI DERIVANTI DA	DECRETO (DISPOSIZIONI DELLE AUTORITA') del 03/04/2017 Trascrizione in atti dal 12/04/2017 Repertorio n.: 174932 Rogante: ANAS SPA Sede: BARI Registrazione: Sede: ESPROPRIAZIONE PER PUBBLICA UTILITA' (n. 4981.1/2017)		

Unità immobiliari n. 1

Tributi erariali: Euro 0,90

Visura telematica

* Codice Fiscale Validato in Anagrafe Tributaria

Visura per immobile

Situazione degli atti informatizzati al 13/05/2019

Dati della richiesta	Comune di CASTELLANETA (Codice: C136)
	Provincia di TARANTO
Catasto Terreni	Foglio: 34 Particella: 151

Immobile

N.	DATI IDENTIFICATIVI			DATI CLASSAMENTO					DATI DERIVANTI DA	
	Foglio	Particella	Sub	Porz	Qualità Classe	Superficie(m²) ha are ca	Deduz	Reddito		
1	34	151		-	SEMINATIVO 3	22 00		Euro 6,82 L. 13.200	Euro 5,68 L. 11.000	Tabella di variazione in atti dal 12/02/1986 (n. 4785)
Notifica					Partita					

INTESTATO

N.	DATI ANAGRAFICI	CODICE FISCALE	DIRITTI E ONERI REALI
1	FIORITO Vincenza nata a CASTELLANETA il 06/08/1967	FRTVCN67M46C136G*	(1) Proprieta` per 1/1 bene personale
DATI DERIVANTI DA		ISTRUMENTO (ATTO PUBBLICO) del 13/04/2004 Nota presentata con Modello Unico in atti dal 10/05/2004 Repertorio n.: 107240 Rogante: CALVI VITTORIA Sede: MANDURIA	
		Registrazione: Sede: COMPRVENDITA (n. 7569.1/2004)	

Unità immobiliari n. 1

Tributi erariali: Euro 0,90

Visura telematica

* Codice Fiscale Validato in Anagrafe Tributaria

Visura per immobile

Situazione degli atti informatizzati al 13/05/2019

Data: 13/05/2019 - Ora: 15.51.35 Fine

Visura n.: T241101 Pag: 1

Dati della richiesta	Comune di CASTELLANETA (Codice: C136)
	Provincia di TARANTO
Catasto Fabbricati	Foglio: 34 Particella: 152 Sub.: 3

Unità immobiliare

N.	DATI IDENTIFICATIVI				DATI DI CLASSAMENTO						DATI DERIVANTI DA	
	Sezione Urbana	Foglio	Particella	Sub	Zona Cens.	Micro Zona	Categoria	Classe	Consistenza	Superficie Catastale		Rendita
1		34	152	3			area urbana		5014 m²			COSTITUZIONE del 01/03/2004 protocollo n. TA0028756 in atti dal 01/03/2004 COSTITUZIONE (n. 371.1/2004)
Indirizzo		CONTRADA MADONNA DEL CARMINE SNC piano: T;										

INTESTATO

N.	DATI ANAGRAFICI	CODICE FISCALE	DIRITTI E ONERI REALI
1	FIORITO Vincenza nata a CASTELLANETA il 06/08/1967	FRTVCN67M46C136G*	(1) Proprieta` per 1/1 bene personale
DATI DERIVANTI DA		ISTRUMENTO (ATTO PUBBLICO) del 13/04/2004 Nota presentata con Modello Unico in atti dal 10/05/2004 Repertorio n.: 107240 Rogante: CALVI VITTORIA Sede: MANDURIA Registrazione: Sede: COMPRAVENDITA (n. 7569.1/2004)	

Mappali Terreni Correlati

Codice Comune C136 - Sezione - Foglio 34 - Particella 152

Unità immobiliari n. 1

Tributi erariali: Euro 0,90

Visura telematica

* Codice Fiscale Validato in Anagrafe Tributaria

Visura per immobile

Situazione degli atti informatizzati al 13/05/2019

Dati della richiesta	Comune di CASTELLANETA (Codice: C136)
	Provincia di TARANTO
Catasto Terreni	Foglio: 40 Particella: 3

Immobile

N.	DATI IDENTIFICATIVI			DATI CLASSAMENTO					DATI DERIVANTI DA	
	Foglio	Particella	Sub	Porz	Qualità Classe	Superficie(m²) ha are ca	Deduz	Reddito		
1	40	3		-	INCOLT PROD 2	11 76		Euro 0,36	Euro 0,12	Tabella di variazione del 11/02/1998 protocollo n. 178838 in atti dal 25/09/2002 VARIAZIONE DI COLTURA (n. 413.1/1998)
Notifica		TA0181080/2004			Partita					
Annotazioni		variazione di qualita' su dichiarazione di parte								

INTESTATI

N.	DATI ANAGRAFICI	CODICE FISCALE	DIRITTI E ONERI REALI
1	CONGREGAZIONE DEL SACRAMENTO IN CASTELLANETA		(4) Diritto del concedente
2	ROMANO Vincenzo nato a CASTELLANETA il 03/11/1953	RMNVCN53S03C136E*	Livellario
DATI DERIVANTI DA		ISTRUMENTO (ATTO PUBBLICO) del 14/11/1987 Voltura in atti dal 15/09/1995 Repertorio n.: 71466 Rogante: LEOGRANDE RAFFAELE Sede: LATERZA Registrazione: UR Sede: TARANTO n: 4329 del 23/11/1987 (n. 5916.1/1987)	

Unità immobiliari n. 1

Tributi erariali: Euro 0,90

Visura telematica

* Codice Fiscale Validato in Anagrafe Tributaria

Visura per immobile

Situazione degli atti informatizzati al 13/05/2019

Dati della richiesta	Comune di CASTELLANETA (Codice: C136)
	Provincia di TARANTO
Catasto Terreni	Foglio: 40 Particella: 4

Immobile

N.	DATI IDENTIFICATIVI			DATI CLASSAMENTO					DATI DERIVANTI DA	
	Foglio	Particella	Sub	Porz	Qualità Classe	Superficie(m²)	Deduz	Reddito		
						ha are ca		Dominicale		Agrario
1	40	4		-	INCOLT PROD 2	25 61		Euro 0,79	Euro 0,26	Tabella di variazione del 11/02/1998 protocollo n. 178838 in atti dal 25/09/2002 VARIAZIONE DI COLTURA (n. 413.1/1998)
Notifica		TA0181080/2004		Partita						
Annotazioni		variazione di qualita' su dichiarazione di parte								

INTESTATI

N.	DATI ANAGRAFICI	CODICE FISCALE	DIRITTI E ONERI REALI
1	CONGREGAZIONE DEL SACRAMENTO IN CASTELLANETA con sede in CASTELLANETA	0000000018	(4) Diritto del concedente per 100/100
2	ROMANO Vincenzo nato a CASTELLANETA il 03/11/1953	RMNVCN53S03C136E*	(5) Enfiteusi per 100/100
DATI DERIVANTI DA		RETTIFICA DI INTESTAZIONE ALL'ATTUALITA' del 16/12/2002 protocollo n. 84083 in atti dal 08/05/2003 Registrazione: UU Sede: ROMA n: 4 del 03/01/2003 ATTO NOTAIO ATLANTE MATILDE (n. 5025.2/2003)	

Unità immobiliari n. 1

Tributi erariali: Euro 0,90

Visura telematica

* Codice Fiscale Validato in Anagrafe Tributaria

Visura per immobile

Situazione degli atti informatizzati al 13/05/2019

Data: 13/05/2019 - Ora: 15.53.34 Segue

Visura n.: T242162 Pag: 1

Dati della richiesta	Comune di CASTELLANETA (Codice: C136)
	Provincia di TARANTO
Catasto Terreni	Foglio: 40 Particella: 25

Immobile

N.	DATI IDENTIFICATIVI			DATI CLASSAMENTO					DATI DERIVANTI DA			
	Foglio	Particella	Sub	Porz	Qualità Classe	Superficie(m ²)		Deduz	Reddito			
						ha	are ca		Dominicale	Agrario		
1	40	25		-	SEMINATIVO 2	1	13	10		Euro 52,57 L. 101.790	Euro 35,05 L. 67.860	FRAZIONAMENTO in atti dal 18/11/1995 (n. 34.3/1988)
Notifica					Partita							

INTESTATI

N.	DATI ANAGRAFICI	CODICE FISCALE	DIRITTI E ONERI REALI
1	CALO` Silvana nata a MOLFETTA il 06/05/1944	CLASVN44E46F284W*	(8) Usufrutto per 36/216 bene personale
2	LORITO Francesco nato a BERNALDA il 05/11/1959	LRTFNC59S05A801Y*	(1) Proprieta` per 6/216 bene personale
3	LORITO Giovanna nata a BERNALDA il 27/08/1945	LRTGNN45M67A801S*	(1) Proprieta` per 6/216 bene personale
4	LORITO Lidia nata a BERNALDA il 18/06/1941	LRTLDI41H58A801B*	(1) Proprieta` per 6/216 bene personale
5	LORITO Luigi Antonio nato a BERNALDA il 03/08/1949	LRTLNT49M03A801R*	(1) Proprieta` per 6/216 bene personale
6	LORITO Mario Donato nato a BERNALDA il 06/05/1956	LRTMDN56E06A801Z*	(1) Proprieta` per 6/216 bene personale
7	LORITO Nunzio Antonio nato a BERNALDA il 03/12/1938	LRTNZN38T03A801J*	(1) Proprieta` per 6/216 bene personale
8	LUI SI Letizia nata a BARI il 04/03/1969	LSULTZ69C44A662A*	(2) Nuda proprieta` per 18/216 bene personale
9	LUI SI Loredana nata a BARI il 27/01/1967	LSULDN67A67A662L*	(2) Nuda proprieta` per 18/216 bene personale
10	LUI SI Loredana nata a BARI il 27/01/1967	LSULDN67A67A662L*	(1) Proprieta` per 72/216
11	SGARRINO Carmelo nato a AREZZO il 22/06/1943	SGRCML43H22A390G*	(1) Proprieta` per 12/216 bene personale
12	SGARRINO Fabio Massimo nato a POLICORO il 05/12/1977	SGRFMS77T05G786I*	(1) Proprieta` per 4/216 bene personale
13	SGARRINO Giovanni Paolo nato a TARANTO il 29/06/1966	SGRGNN66H29L049H*	(1) Proprieta` per 4/216 bene personale
14	SGARRINO Michele Antonio nato a POLICORO il 10/12/1971	SGRMHL71T10G786Q*	(1) Proprieta` per 4/216 bene personale
15	SGARRINO Nunzio nato a BERNALDA il 01/05/1939	SGRNNZ39E01A801Y*	(1) Proprieta` per 12/216 bene personale
16	SORACE Carmela nata a TARANTO il 28/06/1936	SRCCLM36H68L049B*	(1) Proprieta` per 9/216 bene personale
17	SORACE Luigi nato a TARANTO il 30/11/1937	SRCLGU37S30L049R*	(1) Proprieta` per 9/216 bene personale
18	SORACE Wanda nata a TARANTO il 26/03/1944	SRCWND44C66L049Z*	(1) Proprieta` per 9/216 bene personale
19	TAGLIENTE Berardino Giorgio nato a CRISPIANO il 09/06/1959	TGLBRD59H09D171C*	(1) Proprieta` per 9/216 bene personale
DATI DERIVANTI DA	DENUNZIA (NEI PASSAGGI PER CAUSA DI MORTE) del 01/03/2013 protocollo n. TA0048216 in atti dal 24/04/2014 Registrazione: UU Sede: MATERA Volume: 9990 n: 193 del 03/03/2014 SUCCESSIONE SGARRINO ANNA (n. 4766.1/2014)		

Unità immobiliari n. 1

Tributi erariali: Euro 0,90



Direzione Provinciale di Taranto
Ufficio Provinciale - Territorio
Servizi Catastali

Visura per immobile

Situazione degli atti informatizzati al 13/05/2019

Data: 13/05/2019 - Ora: 15.53.34 Fine

Visura n.: T242162 Pag: 2

Visura telematica

* Codice Fiscale Validato in Anagrafe Tributaria

Visura per immobile

Situazione degli atti informatizzati al 13/05/2019

Data: 13/05/2019 - Ora: 15.54.12 Fine

Visura n.: T242488 Pag: 1

Dati della richiesta	Comune di CASTELLANETA (Codice: C136)
	Provincia di TARANTO
Catasto Terreni	Foglio: 40 Particella: 26

Immobile

N.	DATI IDENTIFICATIVI			DATI CLASSAMENTO					DATI DERIVANTI DA		
	Foglio	Particella	Sub	Porz	Qualità Classe	Superficie(m²)		Deduz		Reddito	
						ha	are ca			Dominicale	Agrario
1	40	26		-	ULIVETO 2	31	12		Euro 14,46	Euro 10,45	Tabella di variazione del 12/12/2007 protocollo n. TA0298697 in atti dal 12/12/2007 TRASMISSIONE DATI AGEA AI SENSI DEL DL 3.10.2006 N.262 (n. 27739.1/2007)
Notifica						Partita					
Annotazioni	variazione colturale eseguita ai sensi del dl 3.10.2006 n. 262, convertito con modificazioni nella legge 24.11.2006 n. 286 (anno 2007) - qualità dichiarata o parificata a coltura presente nel quadro tariffario del comune										

INTESTATI

N.	DATI ANAGRAFICI	CODICE FISCALE	DIRITTI E ONERI REALI
1	FESTA Addolorata nata a CASTELLANETA il 23/12/1952	FSTDLR52T63C136B*	(1) Proprieta` per 1/3
2	FESTA Elisabetta nata a GINOSA il 10/02/1948	FSTLBT48B50E036R*	(1) Proprieta` per 1/3
3	FESTA Giovanni nato a CASTELLANETA il 30/01/1956	FSTGNN56A30C136Y*	(1) Proprieta` per 1/3
DATI DERIVANTI DA	DENUNZIA (NEI PASSAGGI PER CAUSA DI MORTE) del 19/09/2017 protocollo n. TA0070433 in atti dal 24/09/2018 Registrazione: UU Sede: TARANTO Volume: 9990 n: 2568 del 24/08/2018 SUCCESSIONE PEPE ROSA (n. 8669.1/2018)		

Unità immobiliari n. 1

Tributi erariali: Euro 0,90

Visura telematica

* Codice Fiscale Validato in Anagrafe Tributaria

Visura per immobile

Situazione degli atti informatizzati al 13/05/2019

Dati della richiesta	Comune di CASTELLANETA (Codice: C136)
	Provincia di TARANTO
Catasto Terreni	Foglio: 40 Particella: 214

Immobile

N.	DATI IDENTIFICATIVI			DATI CLASSAMENTO						DATI DERIVANTI DA	
	Foglio	Particella	Sub	Porz	Qualità Classe	Superficie(m²)		Deduz	Reddito		
						ha	are ca		Dominicale		Agrario
1	40	214		-	VIGNETO 2	30	67		Euro 39,60	Euro 25,34	Tabella di variazione del 22/07/2004 protocollo n. TA0104117 in atti dal 22/07/2004 VARIAZ. DI COLTURA DA SEM. ARBOR. A VIGNETO CONTRO SPALLIERA (n. 1908.1/2004)
Notifica		TA0181060/2004			Partita						
Annotazioni				variazione di qualita' su dichiarazione di parte							

INTESTATO

N.	DATI ANAGRAFICI	CODICE FISCALE	DIRITTI E ONERI REALI
1	BRUNO Antonio nato a TARANTO il 09/02/1979	BRNNTN79B09L049F*	(1) Proprieta` per 1/1
DATI DERIVANTI DA		ISTRUMENTO (ATTO PUBBLICO) del 19/07/2004 Nota presentata con Modello Unico in atti dal 02/08/2004 Repertorio n.: 82846 Rogante: TORRICELLA LUCA Sede: MARTINA FRANCA Registrazione: Sede: COMPRAVENDITA (n. 13399.1/2004)	

Unità immobiliari n. 1

Tributi erariali: Euro 0,90

Visura telematica

* Codice Fiscale Validato in Anagrafe Tributaria

Visura per immobile

Situazione degli atti informatizzati al 13/05/2019

Dati della richiesta	Comune di CASTELLANETA (Codice: C136)
	Provincia di TARANTO
Catasto Terreni	Foglio: 40 Particella: 27

Immobile

N.	DATI IDENTIFICATIVI			DATI CLASSAMENTO						DATI DERIVANTI DA
	Foglio	Particella	Sub	Porz	Qualità Classe	Superficie(m²)	Deduz	Reddito		
						ha are ca		Dominicale	Agrario	
1	40	27		-	VIGNETO 2	35 91		Euro 46,36	Euro 29,67	Tabella di variazione del 22/07/2004 protocollo n. TA0104116 in atti dal 22/07/2004 VARIAZ. DI COLTURA DA SEM. ARBOR. A VIGNETO CONTRO SPALLIERA (n. 1907.1/2004)
Notifica	TA0181060/2004			Partita						
Annotazioni	variazione di qualita' su dichiarazione di parte									

INTESTATO

N.	DATI ANAGRAFICI	CODICE FISCALE	DIRITTI E ONERI REALI
1	BRUNO Antonio nato a TARANTO il 09/02/1979	BRNNTN79B09L049F*	(1) Proprieta` per 1/1
DATI DERIVANTI DA	ISTRUMENTO (ATTO PUBBLICO) del 19/07/2004 Nota presentata con Modello Unico in atti dal 02/08/2004 Repertorio n.: 82846 Rogante: TORRICELLA LUCA Sede: MARTINA FRANCA Registrazione: Sede: COMPRAVENDITA (n. 13400.1/2004)		

Unità immobiliari n. 1

Tributi erariali: Euro 0,90

Visura telematica

* Codice Fiscale Validato in Anagrafe Tributaria

Visura per immobile

Situazione degli atti informatizzati al 13/05/2019

Data: 13/05/2019 - Ora: 16.51.45 Segue

Visura n.: T276446 Pag: 1

Dati della richiesta	Comune di CASTELLANETA (Codice: C136)
	Provincia di TARANTO
Catasto Terreni	Foglio: 40 Particella: 213

Immobile

N.	DATI IDENTIFICATIVI			DATI CLASSAMENTO					DATI DERIVANTI DA	
	Foglio	Particella	Sub	Porz	Qualità Classe	Superficie(m²)	Deduz	Reddito		
						ha are ca		Dominicale		Agrario
1	40	213		-	SEMIN ARBOR 1	02 35		Euro 1,70 L. 3.290	Euro 0,91 L. 1.763	FRAZIONAMENTO in atti dal 18/11/1995 (n. 34.6/1988)
Notifica						Partita	7549			

INTESTATI

N.	DATI ANAGRAFICI	CODICE FISCALE	DIRITTI E ONERI REALI
1	DI PIPPA Giuseppe;DI TOMMASO nato a CASTELLANETA il 12/08/1909		Comproprietario per 4/5
2	DI PIPPA Michele nato a CASTELLANETA il 18/05/1965	DPPMHL65E18C136E*	Comproprietario per 4/5
3	GENCO Angela;DI FRANCESCO		Comproprietario per 4/5
4	GENCO Antonia;DI FRANCESCO		Comproprietario per 4/5
5	GENCO Domenico;DI FRANCESCO		Comproprietario per 4/5
6	GENCO Giuseppe;DI FRANCESCO		Comproprietario per 4/5
7	GENCO Michele;DI FRANCESCO		Comproprietario per 4/5
8	GENCO Orsola;DI FRANCESCO		Comproprietario per 4/5
9	GENCO Rosa;DI FRANCESCO		Comproprietario per 4/5
10	GENCO Vincenzo;FU MICHELE		Usufruttuario parziale
11	GUARINO Maria;DI FRANCESCO		Comproprietario per 4/5
12	GUARINO Vito;DI FRANCESCO		Comproprietario per 4/5
13	LUCARIELLO Bartolomeo;FU GIUSEPPE		Comproprietario per 1/5
14	LUCARIELLO Domenica;FU MICHELE		Usufruttuario parziale
15	LUCARIELLO Francesco;FU GIUSEPPE nato a CASTELLANETA il 10/02/1919		Comproprietario per 1/5
16	LUCARIELLO Luigi nato a CASTELLANETA il 18/11/1917	LCRLGU17S18C136P*	Comproprietario per 1/5
17	LUCARIELLO Michele;FU GIUSEPPE		Comproprietario per 1/5
18	LUCARIELLO Rosa;FU GIUSEPPE nata a CASTELLANETA il 29/09/1907		Comproprietario per 1/5
19	VOZZA Lucia;FU COSIMO		Usufruttuario parziale

Unità immobiliari n. 1

Tributi erariali: Euro 0,90



Direzione Provinciale di Taranto
Ufficio Provinciale - Territorio
Servizi Catastali

Visura per immobile

Situazione degli atti informatizzati al 13/05/2019

Data: 13/05/2019 - Ora: 16.51.46 Fine

Visura n.: T276446 Pag: 2

Visura telematica

* Codice Fiscale Validato in Anagrafe Tributaria

Visura per immobile

Situazione degli atti informatizzati al 13/05/2019

Dati della richiesta	Comune di CASTELLANETA (Codice: C136)
	Provincia di TARANTO
Catasto Terreni	Foglio: 40 Particella: 437

Immobile

N.	DATI IDENTIFICATIVI			DATI CLASSAMENTO						DATI DERIVANTI DA	
	Foglio	Particella	Sub	Porz	Qualità Classe	Superficie(m ²)		Deduz	Reddito		
						ha are ca			Dominicale	Agrario	
1	40	437		-	SEMINATIVO 1	27	26		Euro 19,71	Euro 9,86	Tabella di variazione del 23/03/2001 protocollo n. TA0260039 in atti dal 25/10/2007 COSTITUZIONE FABB. RURALE (n. 62765.1/2001)
Notifica				Partita							
Annotazioni				deriva dalla p.lla 37 per introduzione di fabb. rurale , rif. prot. n. 62765 del 23/03/2001 , ist. prot. n. 251300 del 16/10/2007.							

INTESTATO

N.	DATI ANAGRAFICI	CODICE FISCALE	DIRITTI E ONERI REALI
1	CASAVOLA Maria nata a CASTELLANETA il 12/10/1938	CSVMRA38R52C136C*	(1) Proprieta`

Unità immobiliari n. 1

Tributi erariali: Euro 0,90

Visura telematica

* Codice Fiscale Validato in Anagrafe Tributaria

Visura per immobile

Situazione degli atti informatizzati al 13/05/2019

Dati della richiesta	Comune di CASTELLANETA (Codice: C136)
	Provincia di TARANTO
Catasto Terreni	Foglio: 40 Particella: 476

Immobile

N.	DATI IDENTIFICATIVI			DATI CLASSAMENTO					DATI DERIVANTI DA			
	Foglio	Particella	Sub	Porz	Qualità Classe	Superficie(m²)		Deduz		Reddito		
						ha are ca				Dominicale	Agrario	
1	40	476		-	ULIVETO 4	1	11	70		Euro 28,84	Euro 20,19	FRAZIONAMENTO del 06/10/2017 protocollo n. TA0091540 in atti dal 06/10/2017 presentato il 06/10/2017 (n. 91540.1/2017)
Notifica				Partita								

INTESTATO

N.	DATI ANAGRAFICI	CODICE FISCALE	DIRITTI E ONERI REALI
1	IGNAZZI Angelo nato a CASTELLANETA il 26/03/1962	GNZNGI62C26C136T*	(1) Proprieta` per 1/1 in regime di separazione dei beni
DATI DERIVANTI DA		ISTRUMENTO (ATTO PUBBLICO) del 05/11/2018 Nota presentata con Modello Unico in atti dal 08/11/2018 Repertorio n.: 9157 Rogante: MOBILIO GIADA Sede: MASSAFRA	
		Registrazione: Sede: DIVISIONE (n. 19059.1/2018)	

Unità immobiliari n. 1

Tributi erariali: Euro 0,90

Visura telematica

* Codice Fiscale Validato in Anagrafe Tributaria

Visura per immobile

Situazione degli atti informatizzati al 13/05/2019

Dati della richiesta	Comune di CASTELLANETA (Codice: C136)
	Provincia di TARANTO
Catasto Terreni	Foglio: 40 Particella: 477

Numero di mappa soppresso

N.	DATI IDENTIFICATIVI			DATI CLASSAMENTO						DATI DERIVANTI DA	
	Foglio	Particella	Sub	Porz	Qualità Classe	Superficie(m²)	Deduz	Reddito			
						ha are ca		Dominicale	Agrario		
1	40	477		-	SOPPRESSO	00 00					FRAZIONAMENTO del 07/12/2018 protocollo n. TA0094480 in atti dal 07/12/2018 presentato il 07/12/2018 (n. 94480.1/2018)
Notifica						Partita	0				

La soppressione ha originato e/o variato i seguenti immobili:
 - foglio 40 particella 481 - foglio 40 particella 482

Unità immobiliari n. 1

Tributi erariali: Euro 0,90

Visura telematica

Visura per immobile

Situazione degli atti informatizzati al 13/05/2019

Data: 13/05/2019 - Ora: 16.54.37 Fine

Visura n.: T278110 Pag: 1

Dati della richiesta	Comune di CASTELLANETA (Codice: C136)
	Provincia di TARANTO
Catasto Terreni	Foglio: 40 Particella: 62

Immobile

N.	DATI IDENTIFICATIVI			DATI CLASSAMENTO					DATI DERIVANTI DA	
	Foglio	Particella	Sub	Porz	Qualità Classe	Superficie(m²)	Deduz	Reddito		
						ha are ca		Dominicale		Agrario
1	40	62		-	ULIVETO 2	24 48		Euro 11,38	Euro 8,22	Tabella di variazione del 21/12/2009 protocollo n. TA0252638 in atti dal 21/12/2009 TRASMISSIONE DATI AGEA AI SENSI DEL DL 3.10.2006 N.262 (n. 5172.1/2009)
Notifica				Partita						
Annotazioni				di stadio: VARIAZIONE COLTURALE ESEGUITA AI SENSI DEL DL 3.10.2006 N. 262, CONVERTITO CON MODIFICAZIONI NELLA LEGGE 24.11.2006 N. 286 E SUCCESSIVE MODIFICAZIONI (ANNO 2009)						

INTESTATI

N.	DATI ANAGRAFICI	CODICE FISCALE	DIRITTI E ONERI REALI
1	RUBINO Antonio Vito nato a BARI il 07/12/1957	RBNNNV57T07A662E*	(1) Proprieta` per 1/2
2	RUBINO Pasqua Maria nata a BARI il 17/10/1959	RBNPQM59R57A662K*	(1) Proprieta` per 1/2
DATI DERIVANTI DA			
DENUNZIA (NEI PASSAGGI PER CAUSA DI MORTE) del 28/07/1997 in atti dal 25/11/1997 Registrazione: UR Sede: TARANTO Volume: 1094 n: 3 del 21/11/1997 (n. 5248.1/1997)			

Unità immobiliari n. 1

Tributi erariali: Euro 0,90

Visura telematica

* Codice Fiscale Validato in Anagrafe Tributaria

Visura per immobile

Situazione degli atti informatizzati al 13/05/2019

Dati della richiesta	Comune di CASTELLANETA (Codice: C136)
	Provincia di TARANTO
Catasto Fabbricati	Foglio: 40 Particella: 200 Sub.: 1

Unità immobiliare

N.	DATI IDENTIFICATIVI				DATI DI CLASSAMENTO							DATI DERIVANTI DA
	Sezione Urbana	Foglio	Particella	Sub	Zona Cens.	Micro Zona	Categoria	Classe	Consistenza	Superficie Catastale	Rendita	
1		40	200	1			C/3	3	323 m ²	Totale: 325 m ²	Euro 750,67	Variazione del 09/11/2015 - Inserimento in visura dei dati di superficie.

Indirizzo	STRADA STATALE 7 APPIA piano: T;
Annotationi	classamento e/o rendita rettificati con procedura di classamento automatico (D.M. 701/94)

INTESTATO

N.	DATI ANAGRAFICI	CODICE FISCALE	DIRITTI E ONERI REALI
1	LEONE Gaetano nato a PALO DEL COLLE il 07/03/1960	LNEG TN60C07G291M*	(1) Proprieta`
DATI DERIVANTI DA	COSTITUZIONE del 25/11/1996 in atti dal 25/11/1996 Registrazione: (n. A01846.1/1996)		

Mappali Terreni Correlati

Codice Comune C136 - Sezione - Foglio 40 - Particella 200

Unità immobiliari n. 1

Tributi erariali: Euro 0,90

Visura telematica

* Codice Fiscale Validato in Anagrafe Tributaria

Visura per immobile

Situazione degli atti informatizzati al 13/05/2019

Dati della richiesta	Comune di CASTELLANETA (Codice: C136)
	Provincia di TARANTO
Catasto Terreni	Foglio: 40 Particella: 63

Immobile

N.	DATI IDENTIFICATIVI			DATI CLASSAMENTO					DATI DERIVANTI DA	
	Foglio	Particella	Sub	Porz	Qualità Classe	Superficie(m²) ha are ca	Deduz	Reddito		
								Dominicale	Agrario	
1	40	63		-	SEMINATIVO 1	85 94		Euro 62,14	Euro 31,07	Tabella di variazione del 07/03/2007 protocollo n. TA0052603 in atti dal 07/03/2007 TRASMISSIONE DATI AI SENSI DEL DECRETO 262 DEL 3 OTTOBRE 2006 (n. 1936.1/2007)
Notifica				Partita						
Annotazioni				variazione colturale ex d.l. n. 262/06 - qualità dichiarata o parificata a coltura presente nel quadro tariffario						

INTESTATO

N.	DATI ANAGRAFICI	CODICE FISCALE	DIRITTI E ONERI REALI
1	DI DIO Cosimo nato a CASTELLANETA il 06/04/1935		(1) Proprieta` per 1000/1000
DATI DERIVANTI DA		ISTRUMENTO (ATTO PUBBLICO) del 20/12/1976 Voltura in atti dal 12/02/1986 Repertorio n.: 1419 Rogante: GRASSO GIUSEPPE Sede: LIZZANO Registrazione: UR Sede: TARANTO Volume: 1575 n: 476 del 07/01/1977 (n. 110977	

Unità immobiliari n. 1

Tributi erariali: Euro 0,90

Visura telematica

Visura per immobile

Situazione degli atti informatizzati al 13/05/2019

Dati della richiesta	Comune di CASTELLANETA (Codice: C136)
	Provincia di TARANTO
Catasto Terreni	Foglio: 40 Particella: 71

Immobile

N.	DATI IDENTIFICATIVI			DATI CLASSAMENTO					DATI DERIVANTI DA		
	Foglio	Particella	Sub	Porz	Qualità Classe	Superficie(m²)		Deduz		Reddito	
						ha	are ca			Dominicale	Agrario
1	40	71		-	SEMINATIVO 1	37	72		Euro 27,27	Euro 13,64	Tabella di variazione del 15/07/1993 protocollo n. 163315 in atti dal 04/09/2002 VARIAZIONE DI COLTURA (n. 79.1/1993)
Notifica	TA0186399/2004					Partita					
Annotazioni	variazione di qualita' su dichiarazione di parte										

INTESTATO

N.	DATI ANAGRAFICI	CODICE FISCALE	DIRITTI E ONERI REALI
1	PALAZZO Aurora nata a GIOIA DEL COLLE il 11/07/1935	PLZRRA35L51E038G*	(1) Proprieta` per 1/1
DATI DERIVANTI DA	VOLTURA D'UFFICIO del 29/01/1986 protocollo n. TA0102432 in atti dal 22/06/2012 Registrazione: Sede: REG. D.V. 11050/86 U.T.E. BARI (n. 8725.1/2012)		

Unità immobiliari n. 1

Tributi erariali: Euro 0,90

Visura telematica

* Codice Fiscale Validato in Anagrafe Tributaria

Visura per immobile

Situazione degli atti informatizzati al 13/05/2019

Dati della richiesta	Comune di CASTELLANETA (Codice: C136)
	Provincia di TARANTO
Catasto Terreni	Foglio: 40 Particella: 382

Immobile

N.	DATI IDENTIFICATIVI			DATI CLASSAMENTO					DATI DERIVANTI DA	
	Foglio	Particella	Sub	Porz	Qualità Classe	Superficie(m²)	Deduz	Reddito		
						ha are ca		Dominicale		Agrario
1	40	382		-	ULIVETO 2	02 25		Euro 1,05 L. 2.025	Euro 0,76 L. 1.463	FRAZIONAMENTO del 01/02/2001 protocollo n. 187137 in atti dal 01/02/2001 (n. 464.1/2001)
Notifica					Partita					

INTESTATO

N.	DATI ANAGRAFICI	CODICE FISCALE	DIRITTI E ONERI REALI
1	DEMANIO REGIONE PUGLIA	80017210727*	(1) Proprieta` per 1/1
DATI DERIVANTI DA	DECRETO (DISPOSIZIONI DELLE AUTORITA') del 21/03/2003 Trascrizione in atti dal 14/05/2003 Repertorio n.: 11 Rogante: DIRIGENTE SERVIZIO DEMANI Sede: TARANTO		
	Registrazione: Sede: ESPROPRIAZIONE PER PUBBLICA UTILITA` (Passaggi intermedi da esaminare) (n. 7469.1/2003)		

Unità immobiliari n. 1

Tributi erariali: Euro 0,90

Visura telematica

* Codice Fiscale Validato in Anagrafe Tributaria

Visura per immobile

Situazione degli atti informatizzati al 13/05/2019

Dati della richiesta	Comune di CASTELLANETA (Codice: C136)
	Provincia di TARANTO
Catasto Terreni	Foglio: 40 Particella: 381

Immobile

N.	DATI IDENTIFICATIVI			DATI CLASSAMENTO					DATI DERIVANTI DA	
	Foglio	Particella	Sub	Porz	Qualità Classe	Superficie(m ²)	Deduz	Reddito		
						ha are ca		Dominicale		Agrario
1	40	381		-	ULIVETO 2	02 35		Euro 1,09 L. 2.115	Euro 0,79 L. 1.528	FRAZIONAMENTO del 01/02/2001 protocollo n. 187137 in atti dal 01/02/2001 (n. 464.1/2001)
Notifica					Partita					

INTESTATO

N.	DATI ANAGRAFICI	CODICE FISCALE	DIRITTI E ONERI REALI
1	PERNIOLA Diego nato a CASTELLANETA il 12/01/1936		(1) Proprieta` per 1000/1000
DATI DERIVANTI DA		del 01/02/2001 protocollo n. 187137 Frazionamento in atti dal 01/02/2001 (n. 464.1/2001)	

Unità immobiliari n. 1

Tributi erariali: Euro 0,90

Visura telematica

Visura per immobile

Situazione degli atti informatizzati al 13/05/2019

Dati della richiesta	Comune di CASTELLANETA (Codice: C136)
	Provincia di TARANTO
Catasto Terreni	Foglio: 40 Particella: 383

Immobile

N.	DATI IDENTIFICATIVI			DATI CLASSAMENTO						DATI DERIVANTI DA	
	Foglio	Particella	Sub	Porz	Qualità Classe		Superficie(m ²) ha are ca	Deduz	Reddito		
									Dominicale		Agrario
1	40	383		AA	SEMINATIVO	1	05 00		Euro 3,62	Euro 1,81	Tabella di variazione del 12/12/2007 protocollo n. TA0298724 in atti dal 12/12/2007 TRASMISSIONE DATI AGEA AI SENSI DEL DL 3.10.2006 N.262 (n. 27766.1/2007)
				AB	ULIVETO	2	18 39		Euro 8,55	Euro 6,17	
Notifica				Partita							
Annotazioni				variazione culturale eseguita ai sensi del dl 3.10.2006 n. 262, convertito con modificazioni nella legge 24.11.2006 n. 286 (anno 2007) - qualità dichiarata o parificata a coltura presente nel quadro tariffario del comune							

INTESTATO

N.	DATI ANAGRAFICI	CODICE FISCALE	DIRITTI E ONERI REALI
1	PERNIOLA Diego nato a CASTELLANETA il 12/01/1936		(1) Proprieta` per 1000/1000
DATI DERIVANTI DA		del 01/02/2001 protocollo n. 187137 Frazionamento in atti dal 01/02/2001 (n. 464.1/2001)	

Unità immobiliari n. 1

Tributi erariali: Euro 0,90

Visura telematica

Visura per immobile

Situazione degli atti informatizzati al 13/05/2019

Dati della richiesta	Comune di CASTELLANETA (Codice: C136)
	Provincia di TARANTO
Catasto Terreni	Foglio: 40 Particella: 77

Immobile

N.	DATI IDENTIFICATIVI			DATI CLASSAMENTO						DATI DERIVANTI DA		
	Foglio	Particella	Sub	Porz	Qualità Classe	Superficie(m²)		Deduz	Reddito			
						ha are ca				Dominicale	Agrario	
1	40	77		AA	SEMINATIVO	1	17	36		Euro 12,55	Euro 6,28	Tabella di variazione del 14/12/2011 protocollo n. TA0243034 in atti dal 14/12/2011 TRASMISSIONE DATI AGEA AI SENSI DEL DL 3.10.2006 N.262 (n. 9658.1/2011)
				AB	ULIVETO	2	01	06		Euro 0,49	Euro 0,36	
Notifica				Partita								
Annotazioni				di stadio: VARIAZIONE COLTURALE ESEGUITA AI SENSI DEL DL 3.10.2006 N. 262, CONVERTITO CON MODIFICAZIONI NELLA LEGGE 24.11.2006 N. 286 E SUCCESSIVE MODIFICAZIONI (ANNO 2011)								

INTESTATO

N.	DATI ANAGRAFICI	CODICE FISCALE	DIRITTI E ONERI REALI
1	PERNIOLA Diego nato a CASTELLANETA il 12/01/1936		(1) Proprieta` per 1000/1000

Unità immobiliari n. 1

Tributi erariali: Euro 0,90

Visura telematica

Visura per immobile

Situazione degli atti informatizzati al 13/05/2019

Dati della richiesta	Comune di CASTELLANETA (Codice: C136)
	Provincia di TARANTO
Catasto Terreni	Foglio: 40 Particella: 78

Immobile

N.	DATI IDENTIFICATIVI			DATI CLASSAMENTO					DATI DERIVANTI DA	
	Foglio	Particella	Sub	Porz	Qualità Classe	Superficie(m²) ha are ca	Deduz	Reddito		
1	40	78		-	SEMINATIVO 1	02 72		Euro 1,97	Euro 0,98	Tabella di variazione del 01/01/2006 protocollo n. TA0020331 in atti dal 26/01/2006 VARIAZIONE DI COLTURA (n. 211.1/2006)
Notifica				Partita						

INTESTATO

N.	DATI ANAGRAFICI	CODICE FISCALE	DIRITTI E ONERI REALI
1	PERNIOLA Diego nato a CASTELLANETA il 12/01/1936		(1) Proprieta` per 1000/1000

Unità immobiliari n. 1

Tributi erariali: Euro 0,90

Visura telematica

Visura per immobile

Situazione degli atti informatizzati al 13/05/2019

Data: 13/05/2019 - Ora: 17.02.25 Fine

Visura n.: T282590 Pag: 1

Dati della richiesta	Comune di CASTELLANETA (Codice: C136)
	Provincia di TARANTO
Catasto Terreni	Foglio: 40 Particella: 84

Immobile

N.	DATI IDENTIFICATIVI			DATI CLASSAMENTO					DATI DERIVANTI DA		
	Foglio	Particella	Sub	Porz	Qualità Classe	Superficie(m²)		Deduz		Reddito	
						ha	are ca			Dominicale	Agrario
1	40	84		-	VIGNETO 1	16	55		Euro 34,19 L. 66.200	Euro 15,39 L. 29.790	FRAZIONAMENTO in atti dal 22/11/1995 (n. 34.17/1988)
Notifica					Partita	157583					

INTESTATI

N.	DATI ANAGRAFICI	CODICE FISCALE	DIRITTI E ONERI REALI
1	COLIZZI Benito nato a CASTELLANETA il 02/01/1942	CLZBNT42A02C136M*	(1) Proprietà`
2	LOMUNNO Maria		(8) Usufrutto per 1/3
DATI DERIVANTI DA		ISTRUMENTO (ATTO PUBBLICO) del 25/11/1976 Voltura in atti dal 12/02/1986 Repertorio n.: 1340 Rogante: GRASSO GIUSEPPE Sede: LIZZANO Registrazione: UR Sede: TARANTO Volume: 1503 n: 13096 del 09/12/1976 (n. 69777)	

Unità immobiliari n. 1

Tributi erariali: Euro 0,90

Visura telematica

* Codice Fiscale Validato in Anagrafe Tributaria

Visura per immobile

Situazione degli atti informatizzati al 13/05/2019

Data: 13/05/2019 - Ora: 17.03.01 Fine

Visura n.: T282888 Pag: 1

Dati della richiesta	Comune di CASTELLANETA (Codice: C136)
	Provincia di TARANTO
Catasto Terreni	Foglio: 40 Particella: 257

Immobile

N.	DATI IDENTIFICATIVI			DATI CLASSAMENTO					DATI DERIVANTI DA	
	Foglio	Particella	Sub	Porz	Qualità Classe	Superficie(m²)	Deduz	Reddito		
						ha are ca		Dominicale		Agrario
1	40	257		-	VIGNETO 1	01 77		Euro 3,66 L. 7.080	Euro 1,65 L. 3.186	FRAZIONAMENTO in atti dal 22/11/1995 (n. 34.18/1988)
Notifica					Partita					

INTESTATI

N.	DATI ANAGRAFICI	CODICE FISCALE	DIRITTI E ONERI REALI
1	COLIZZI Amedeo nato a CASTELLANETA il 20/03/1946	CLZMDA46C20C136X*	(1) Proprieta` per 12/72
2	COLIZZI Angela nata a CASTELLANETA il 01/06/1932	CLZNGL32H41C136Y*	(1) Proprieta` per 12/72
3	COLIZZI Antonietta nata a CASTELLANETA il 10/06/1937	CLZNN37H50C136S*	(1) Proprieta` per 12/72
4	COLIZZI Benito nato a CASTELLANETA il 02/01/1942	CLZBNT42A02C136M*	(1) Proprieta` per 12/72
5	COLIZZI Francesco Giovanni nato in FRANCIA il 14/09/1972	CLZFNC72P14Z110V*	(1) Proprieta` per 6/72 bene personale
6	COLIZZI Maria Vincenza nata a CASTELLANETA il 29/01/1974	CLZMVN74A69C136N*	(1) Proprieta` per 6/72 bene personale
7	COLIZZI Michelina nata a CASTELLANETA il 14/01/1934	CLZMHL34A54C136V*	(1) Proprieta` per 12/72
DATI DERIVANTI DA	VOLTURA D'UFFICIO del 10/08/2010 protocollo n. TA0127342 Voltura in atti dal 26/08/2014 Repertorio n.: 35710 Rogante: NOT. P. MOBILIO Sede: GINOSA Registrazione: Sede: IST. TA88958/2014 CONTACT CENTER12941617 (n. 8905.1/2014)		

Unità immobiliari n. 1

Tributi erariali: Euro 0,90

Visura telematica

* Codice Fiscale Validato in Anagrafe Tributaria

Visura per immobile

Situazione degli atti informatizzati al 13/05/2019

Dati della richiesta	Comune di CASTELLANETA (Codice: C136)
	Provincia di TARANTO
Catasto Terreni	Foglio: 40 Particella: 254

Immobile

N.	DATI IDENTIFICATIVI			DATI CLASSAMENTO						DATI DERIVANTI DA	
	Foglio	Particella	Sub	Porz	Qualità Classe	Superficie(m²)		Deduz	Reddito		
						ha	are ca		Dominicale		Agrario
1	40	254		-	VIGNETO 1	16	18		Euro 33,43 L. 64.720	Euro 15,04 L. 29.124	FRAZIONAMENTO in atti dal 22/11/1995 (n. 34.19/1988)
Notifica						Partita					

INTESTATO

N.	DATI ANAGRAFICI	CODICE FISCALE	DIRITTI E ONERI REALI
1	COLIZZI Angela nata a CASTELLANETA il 01/06/1932	CLZNGL32H41C136Y*	(1) Proprieta` per 1/1 bene personale
DATI DERIVANTI DA		DENUNZIA (NEI PASSAGGI PER CAUSA DI MORTE) del 17/08/1999 protocollo n. TA0102319 in atti dal 07/11/2016 Rogante: COLIZZI Sede: CASTELLANETA Registrazione: Sede: CONS. USUFR. LOMUNNO MARIA (n. 11188.1/2016)	

Unità immobiliari n. 1

Tributi erariali: Euro 0,90

Visura telematica

* Codice Fiscale Validato in Anagrafe Tributaria

Visura per immobile

Situazione degli atti informatizzati al 13/05/2019

Dati della richiesta	Comune di CASTELLANETA (Codice: C136)
	Provincia di TARANTO
Catasto Terreni	Foglio: 40 Particella: 255

Immobile

N.	DATI IDENTIFICATIVI			DATI CLASSAMENTO					DATI DERIVANTI DA	
	Foglio	Particella	Sub	Porz	Qualità Classe	Superficie(m²)	Deduz	Reddito		
						ha are ca		Dominicale		Agrario
1	40	255		-	VIGNETO 1	16 35		Euro 33,78 L. 65.400	Euro 15,20 L. 29.430	FRAZIONAMENTO in atti dal 22/11/1995 (n. 34.20/1988)
Notifica					Partita					

INTESTATI

N.	DATI ANAGRAFICI	CODICE FISCALE	DIRITTI E ONERI REALI
1	COLIZZI Francesco Giovanni nato in FRANCIA il 14/09/1972	CLZFNC72P14Z110V*	(1) Proprieta` per 1/2 bene personale
2	COLIZZI Maria Vincenza nata a CASTELLANETA il 29/01/1974	CLZMVN74A69C136N*	(1) Proprieta` per 1/2 bene personale
DATI DERIVANTI DA		ISTRUMENTO (ATTO PUBBLICO) del 10/08/2010 Nota presentata con Modello Unico in atti dal 13/08/2010 Repertorio n.: 35710 Rogante: MOBILIO PROSPERO Sede: GINOSA Registrazione: Sede: DONAZIONE ACCETTATA (n. 14356.1/2010)	

Unità immobiliari n. 1

Tributi erariali: Euro 0,90

Visura telematica

* Codice Fiscale Validato in Anagrafe Tributaria

Visura per immobile

Situazione degli atti informatizzati al 13/05/2019

Dati della richiesta	Comune di CASTELLANETA (Codice: C136)
	Provincia di TARANTO
Catasto Terreni	Foglio: 40 Particella: 85

Immobile

N.	DATI IDENTIFICATIVI			DATI CLASSAMENTO					DATI DERIVANTI DA	
	Foglio	Particella	Sub	Porz	Qualità Classe	Superficie(m²) ha are ca	Deduz	Reddito		
1	40	85		-	ULIVETO 2	02 91		Euro 1,35 L. 2.619	Euro 0,98 L. 1.892	FRAZIONAMENTO in atti dal 22/11/1995 (n. 34.21/1988)
Notifica				Partita						

INTESTATO

N.	DATI ANAGRAFICI	CODICE FISCALE	DIRITTI E ONERI REALI
1	MOLFETTA Pietro nato a CASTELLANETA il 10/06/1948	MLFPTR48H10C136O*	(1) Proprieta` per 1/1
DATI DERIVANTI DA		ISTRUMENTO (ATTO PUBBLICO) del 09/04/2014 Nota presentata con Modello Unico in atti dal 16/04/2014 Repertorio n.: 4576 Rogante: MOBILIO GIADA Sede: MASSAFRA	
		Registrazione: Sede: DIVISIONE (n. 6935.4/2014)	

Unità immobiliari n. 1

Tributi erariali: Euro 0,90

Visura telematica

* Codice Fiscale Validato in Anagrafe Tributaria

Visura per immobile

Situazione degli atti informatizzati al 13/05/2019

Data: 13/05/2019 - Ora: 17.06.28 Fine

Visura n.: T284875 Pag: 1

Dati della richiesta	Comune di CASTELLANETA (Codice: C136)
	Provincia di TARANTO
Catasto Terreni	Foglio: 41 Particella: 1

Immobile

N.	DATI IDENTIFICATIVI			DATI CLASSAMENTO					DATI DERIVANTI DA	
	Foglio	Particella	Sub	Porz	Qualità Classe	Superficie(m²) ha are ca	Deduz	Reddito		
1	41	1		-	SEMINATIVO 1	07 36		Euro 5,32 L. 10.304	Euro 2,66 L. 5.152	FRAZIONAMENTO in atti dal 22/11/1995 (n. 36.1/1988)
Notifica					Partita	158893				

INTESTATO

N.	DATI ANAGRAFICI	CODICE FISCALE	DIRITTI E ONERI REALI
1	COLIZZI Amedeo nato a CASTELLANETA il 20/03/1946	CLZMDA46C20C136X*	(1) Proprieta` per 1000/1000
DATI DERIVANTI DA	DECRETO (DISPOSIZIONI DELLE AUTORITA') del 29/01/1999 Voltura in atti dal 26/10/1999 Repertorio n.: 238 Rogante: PRETORE Sede: TARANTO Registrazione: UR Sede: TARANTO n: 1355 del 12/03/1999 (n. 4308.1/1999)		

Unità immobiliari n. 1

Tributi erariali: Euro 0,90

Visura telematica

* Codice Fiscale Validato in Anagrafe Tributaria

Visura per immobile

Situazione degli atti informatizzati al 13/05/2019

Data: 13/05/2019 - Ora: 17.07.02 Fine

Visura n.: T285177 Pag: 1

Dati della richiesta	Comune di CASTELLANETA (Codice: C136)
	Provincia di TARANTO
Catasto Terreni	Foglio: 41 Particella: 347

Immobile

N.	DATI IDENTIFICATIVI			DATI CLASSAMENTO					DATI DERIVANTI DA		
	Foglio	Particella	Sub	Porz	Qualità Classe	Superficie(m²)		Deduz		Reddito	
						ha	are ca			Dominicale	Agrario
1	41	347		-	VIGNETO 1	49	75		Euro 102,77	Euro 46,25	FRAZIONAMENTO del 14/02/2012 protocollo n. TA0022611 in atti dal 14/02/2012 presentato il 14/02/2012 (n. 22611.1/2012)
Notifica				Partita							

INTESTATI

N.	DATI ANAGRAFICI	CODICE FISCALE	DIRITTI E ONERI REALI
1	CATANZARO Isabella nata a CASTELLANETA il 04/05/1977	CTNSLL77E44C136N*	(2) Nuda proprieta` per 1/1
2	LOMBARDI Anna nata a GINOSA il 31/10/1955	LMBNNA55R71E036B*	(8) Usufrutto per 1/1 in regime di separazione dei beni
DATI DERIVANTI DA		ISTRUMENTO (ATTO PUBBLICO) del 23/03/2012 Nota presentata con Modello Unico in atti dal 29/03/2012 Repertorio n.: 47142 Rogante: MONTI MARCO Sede: LATERZA	
Registrazione: Sede: COMPRAVENDITA (n. 5410.1/2012)			

Unità immobiliari n. 1

Tributi erariali: Euro 0,90

Visura telematica

* Codice Fiscale Validato in Anagrafe Tributaria

Visura per immobile

Situazione degli atti informatizzati al 13/05/2019

Dati della richiesta	Comune di CASTELLANETA (Codice: C136)
	Provincia di TARANTO
Catasto Terreni	Foglio: 41 Particella: 346

Immobile

N.	DATI IDENTIFICATIVI			DATI CLASSAMENTO					DATI DERIVANTI DA	
	Foglio	Particella	Sub	Porz	Qualità Classe	Superficie(m ²) ha are ca	Deduz	Reddito		
1	41	346		-	VIGNETO 1	51 23		Euro 105,83	Euro 47,62	FRAZIONAMENTO del 14/02/2012 protocollo n. TA0022611 in atti dal 14/02/2012 presentato il 14/02/2012 (n. 22611.1/2012)
Notifica				Partita						

INTESTATO

N.	DATI ANAGRAFICI	CODICE FISCALE	DIRITTI E ONERI REALI
1	ESPOSITO Cosima Damiana nata a CASTELLANETA il 24/09/1963	SPSCMD63P64C136O*	(1) Proprieta` per 1/1

Unità immobiliari n. 1

Tributi erariali: Euro 0,90

Visura telematica

* Codice Fiscale Validato in Anagrafe Tributaria

Visura per immobile

Situazione degli atti informatizzati al 13/05/2019

Dati della richiesta	Comune di CASTELLANETA (Codice: C136)
	Provincia di TARANTO
Catasto Terreni	Foglio: 41 Particella: 265

Immobile

N.	DATI IDENTIFICATIVI			DATI CLASSAMENTO						DATI DERIVANTI DA	
	Foglio	Particella	Sub	Porz	Qualità Classe	Superficie(m ²)		Deduz	Reddito		
						ha	are ca		Dominicale		Agrario
1	41	265		-	VIGNETO 1	97	54		Euro 201,50	Euro 90,68	DENUNZIA (NEI PASSAGGI PER CAUSA DI MORTE) del 30/01/1986 in atti dal 23/10/1995 (n. 5373.1/1986)
									L. 390.160	L. 175.572	
Notifica				Partita							

INTESTATO

N.	DATI ANAGRAFICI	CODICE FISCALE	DIRITTI E ONERI REALI
1	ESPOSITO Cosima Damiana nata a CASTELLANETA il 24/09/1963	SPSCMD63P64C136O*	(1) Proprieta` per 1/1
DATI DERIVANTI DA		VOLTURA D'UFFICIO del 01/03/2007 protocollo n. TA0108380 Voltura in atti dal 22/03/2007 Repertorio n.: 32016 Rogante: NOT. MONTI Sede: LATERZA Registrazione: Sede: MOD. UNICO 4747/07 COMPR.V. (n. 3584.1/2007)	

Unità immobiliari n. 1

Tributi erariali: Euro 0,90

Visura telematica

* Codice Fiscale Validato in Anagrafe Tributaria

Visura per immobile

Situazione degli atti informatizzati al 13/05/2019

Data: 13/05/2019 - Ora: 17.09.03 Fine

Visura n.: T286264 Pag: 1

Dati della richiesta	Comune di CASTELLANETA (Codice: C136)
	Provincia di TARANTO
Catasto Terreni	Foglio: 41 Particella: 301

Immobile

N.	DATI IDENTIFICATIVI			DATI CLASSAMENTO					DATI DERIVANTI DA	
	Foglio	Particella	Sub	Porz	Qualità Classe	Superficie(m²)	Deduz	Reddito		
						ha are ca		Dominicale		Agrario
1	41	301		-	ULIVETO 2	21 15		Euro 9,83 L. 19.035	Euro 7,10 L. 13.748	FRAZIONAMENTO del 27/11/1998 in atti dal 01/12/1998 (n. 2554.1/1998)
Notifica					Partita					

INTESTATI

N.	DATI ANAGRAFICI	CODICE FISCALE	DIRITTI E ONERI REALI
1	DI PIPPA Anna Maria nata a CASTELLANETA il 04/09/1950	DPPNMR50P44C136S*	(1) Proprieta` per 3/6
2	DI PIPPA Cristina nata a CASTELLANETA il 05/01/1992	DPPCST92A45C136P*	(1) Proprieta` per 1/6
3	DI PIPPA Tommaso nato a CASTELLANETA il 08/12/1996	DPPTMS96T08C136E*	(1) Proprieta` per 1/6
4	PANCALLO Maria Rosaria nata a CASTELLANETA il 06/06/1962	PNCMRS62H46C136C*	(1) Proprieta` per 1/6
DATI DERIVANTI DA		DENUNZIA (NEI PASSAGGI PER CAUSA DI MORTE) del 01/05/2011 protocollo n. TA0062458 in atti dal 17/04/2012 Registrazione: UU Sede: TARANTO Volume: 9990 n: 1310 del 21/03/2012 DICHIARAZIONE DI SUCCESSIONE (n. 5100.2/2012)	

Unità immobiliari n. 1

Tributi erariali: Euro 0,90

Visura telematica

* Codice Fiscale Validato in Anagrafe Tributaria

Visura per immobile

Situazione degli atti informatizzati al 13/05/2019

Dati della richiesta	Comune di CASTELLANETA (Codice: C136)
	Provincia di TARANTO
Catasto Terreni	Foglio: 41 Particella: 354

Immobile

N.	DATI IDENTIFICATIVI			DATI CLASSAMENTO					DATI DERIVANTI DA	
	Foglio	Particella	Sub	Porz	Qualità Classe	Superficie(m²) ha are ca	Deduz	Reddito		
1	41	354		-	ULIVETO 3	63 64		Euro 18,08	Euro 18,08	Variazione del 14/06/2015 protocollo n. TA0207140 in atti dal 17/12/2015 TRASMISSIONE DATI AGEA AI SENSI DEL DL 3.10.2006 N. 262 (n. 10713.1/2015)
Notifica				Partita						
Annotazioni				di stadio: Variazione culturale eseguita ai sensi del DI 3.10.2006 n. 262, convertito con modificazioni nella legge 24.11.2006 n. 286 e successive modificazioni (anno 2015) - Eseguita a seguito di dichiarazione resa il 14/06/2015 all'Organismo Pagatore AGEA con la domanda AGEA. ADU.2015.0439206 (Scheda validazione/fascicolo prot. n. AGEA. CAA4903.2015.0001518)						

INTESTATI

N.	DATI ANAGRAFICI	CODICE FISCALE	DIRITTI E ONERI REALI
1	LIPPOLIS Giovanni nato a CASTELLANETA il 18/02/1944	LPPGNN44B18C136K*	(1) Proprieta` per 1/2
2	SISTO Angela nata a GIOIA DEL COLLE il 03/01/1947	SSTNGL47A43E038I*	(1) Proprieta` per 1/2

Unità immobiliari n. 1

Tributi erariali: Euro 0,90

Visura telematica

* Codice Fiscale Validato in Anagrafe Tributaria

Visura per immobile

Situazione degli atti informatizzati al 13/05/2019

Dati della richiesta	Comune di CASTELLANETA (Codice: C136)
	Provincia di TARANTO
Catasto Terreni	Foglio: 41 Particella: 20

Immobile

N.	DATI IDENTIFICATIVI			DATI CLASSAMENTO					DATI DERIVANTI DA	
	Foglio	Particella	Sub	Porz	Qualità Classe	Superficie(m²) ha are ca	Deduz	Reddito		
1	41	20		-	FRUTTETO U	01 64		Euro 1,78 L. 3.444	Euro 1,10 L. 2.132	Impianto meccanografico del 15/01/1978
Notifica						Partita	555			

INTESTATO

N.	DATI ANAGRAFICI	CODICE FISCALE	DIRITTI E ONERI REALI
1	COMUNE DI CASTELLANETA con sede in CASTELLANETA	80012250736*	(1) Proprieta` per 1000/1000

Unità immobiliari n. 1

Tributi erariali: Euro 0,90

Visura telematica

* Codice Fiscale Validato in Anagrafe Tributaria

Visura per immobile

Situazione degli atti informatizzati al 13/05/2019

Dati della richiesta	Comune di CASTELLANETA (Codice: C136)
	Provincia di TARANTO
Catasto Terreni	Foglio: 41 Particella: 373

Immobile

N.	DATI IDENTIFICATIVI			DATI CLASSAMENTO						DATI DERIVANTI DA		
	Foglio	Particella	Sub	Porz	Qualità Classe	Superficie(m²)			Deduz		Reddito	
						ha	are	ca			Dominicale	Agrario
1	41	373		-	VIGNETO 1	1	61	48		Euro 333,59	Euro 150,12	VARIAZIONE D'UFFICIO del 17/10/2016 protocollo n. TA0095402 in atti dal 17/10/2016 INSER. TF 92456/2016 PER ERRATO CENSUARIO, IST. N. 94013/2016 (n. 6186.1/2016)
Notifica							Partita					
Annotazioni	di stadio: sostituisce la p.lla aa per errato censuario tf 92456/2016											

INTESTATO

N.	DATI ANAGRAFICI	CODICE FISCALE	DIRITTI E ONERI REALI
1	VIGNOLA Raffaele nato a TARANTO il 21/11/1963	VGNRFL63S21L049Q*	(1) Proprieta` per 1000/1000

Unità immobiliari n. 1

Tributi erariali: Euro 0,90

Visura telematica

* Codice Fiscale Validato in Anagrafe Tributaria