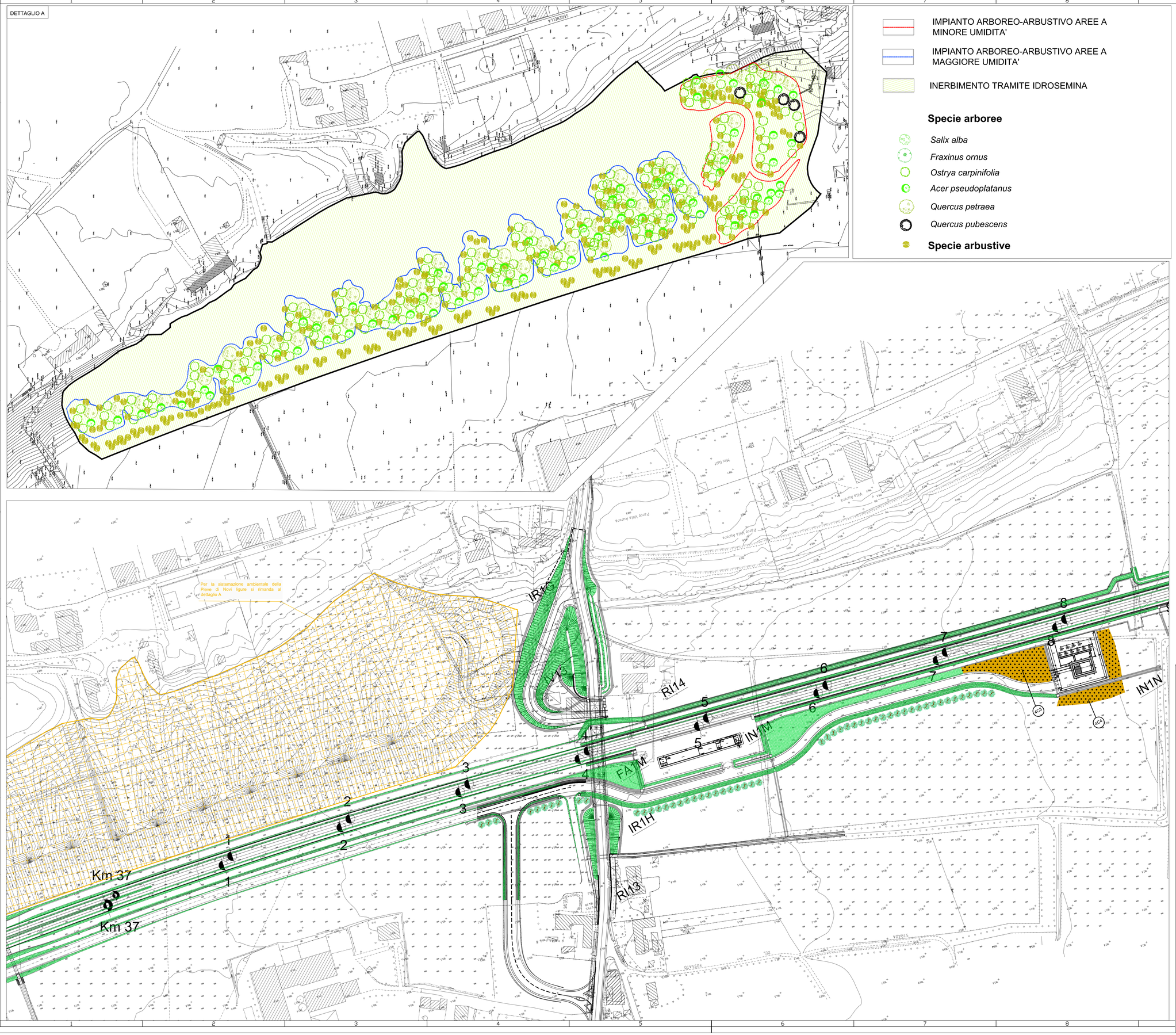

IMPIANTO ARBOREO-ARBUSTIVO AREE A MINORE UMIDITA'

IMPIANTO ARBOREO-ARBUSTIVO AREE A MAGGIORE UMIDITA'

INERBIMENTO TRAMITE IDROSEMINA

Specie arboree

- *Salix alba*
- *Fraxinus ornus*
- *Ostrya carpinifolia*
- *Acer pseudoplatanus*
- *Quercus petraea*
- *Quercus pubescens*

Specie arbustive

NB:
Tutti gli interventi saranno associati all'inerbimento con idrosemina con il seguente miscuglio di semi (30gr/mq):
60%=Graminaceae e Cyperaceae
30%=Fabaceae
10%=Misto

Fabaceae: Trifolium pratense, Lotus corniculatus, Onobrichis arenaria, Astragalus purpureus.
Graminaceae: Bromus erectus, Poa annua, Poa pratensis, Molinia arundinacea, Brachypodium pinnatum, Hordeum murinum, Holcus lanatus, Avenella flexuosa, Phleum hirsutum, phleum pratense.
Cyperaceae: Carex rosae.
Misto: Lolium perenne, Plantago major, Taraxacum officinale, Ammi majus, Bellis perennis.

L E G E N D A

	INTERVENTI	TIPOLOGIA
	IDROSEMINA	
	GRUPPI ARBOREI	2A1
		2A2
	GRUPPI ARBOREI-ARBUSTIVI	2B1
		2B2
	SIEPI ARBOREE	3A1
	SIEPI ARBUSTIVE	3B1
	FASCIA ARBOREA	4A1
		4A2
	FASCIA ARBUSTIVA	4B1
		4B2
	FASCIA ARBOREO-ARBUSTIVA	4C1
		4C2
		4C3
		4C4

	SPECIE	SESTO DI IMPIANTO	DIMENSIONE DI IMPIANTO
8,00	Populus tremula	8,00 mt	circonf. fusto 14/16 cm
8,00	Aesculus hippocastanum	8,00 mt	circonf. fusto 18/20 cm
6,00	Ostrya carpinifolia	6,00 mt	circonf. fusto 16/18 cm
4,00	Sorbus torminalis	4,00 mt	circonf. fusto 10/12 cm
6,00	Acer campestre	6,00 mt	circonf. fusto 16/18 cm
5,00	Malus floribunda	5,00 mt	circonf. fusto 16/18 cm
8,00	Morus alba	8,00 mt	circonf. fusto 14/16 cm
8,00	Fraxinus excelsior	8,00 mt	circonf. fusto 16/18 cm

TORTONA

COMMITTENTE:

RFI RETE FERROVIARIA ITALIANA
GRUPPO FERROVIE DELLO STATO ITALIANE

ALTA SORVEGLIANZA:

ITALFERR
GRUPPO FERROVIE DELLO STATO ITALIANE

GENERAL CONTRACTOR:

COCIV Consorzio Collegamenti Integrati Veloci

INFRASTRUTTURE FERROVIARIE STRATEGICHE DEFINITE DALLA LEGGE OBIETTIVO N.443/01

TRATTA A.V./A.C. TERZO VALICO DEI GIOVI
PROGETTO ESECUTIVO

Riambientalizzazioni linea
Opere all'aperto Piemonte

Planimetria dal km. 36+900 al km 37+900 - tav.4

GENERAL CONTRACTOR	DIRETTORE LAVORI	SCALA:
Consorzio **Cociv** Ing. N. Meistro		1:1000

COMMESSA	LOTTO	FASE	ENTE	TIPO DOC.	OPERA/DISCIPLINA	PROGR.	REV.
IG49	06	E	CV	P7	IA49B0	004	A

PROGETTAZIONE

Rev.	Descrizione emissione	Redatto	Data	Verificato	Data	Progettista Integratore	Data	IL PROGETTISTA
A00	Prima emissione	COCIV	24/07/2019	COCIV	24/07/2019	A.Mancarella	25/07/2019	Dott. Ing. Alessandro Mancarella Ordine Ingegneri Prov. TO n. 6271 R

n. Elab.

Nome File: IG0106.E.CV.P7.IA.49.B.0.00.A.00

CUP: F81H92000000008

Scala di plot: 1: