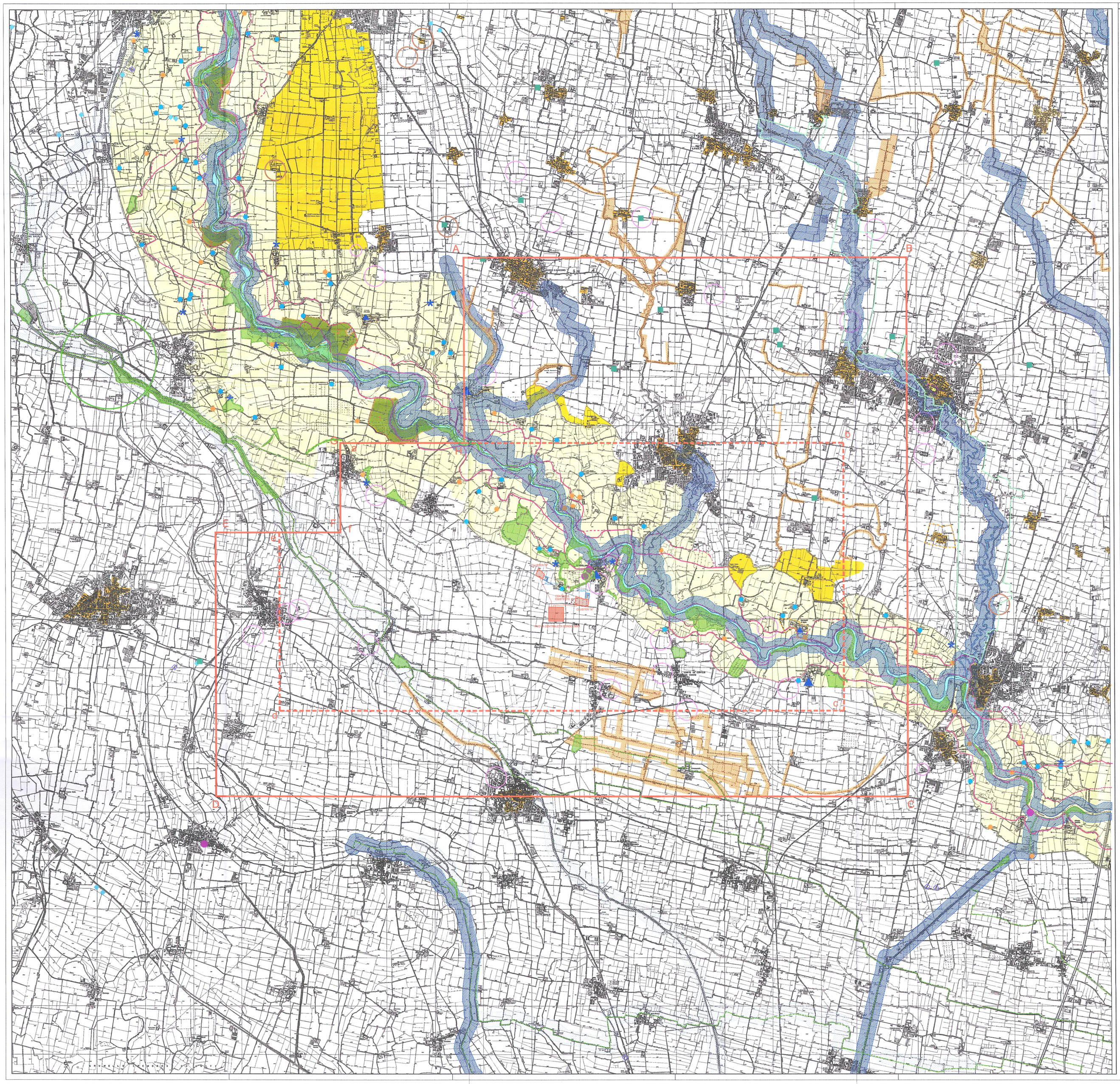

LEGENDA

- Limite Concessione Cignone
- Limite Concessione Bordolano
- Centrale di stoccaggio gas di Bordolano
- Infrastrutture alla centrale di stoccaggio gas di Bordolano
- Aree pozzi esistenti
- Centrale esistente di Bordolano

VINCOLI SOVRAORDINATI
Codice dei beni culturali e del paesaggio
D. Lgs. 22/01/2004
(Ex L. 490/99 e 431/85)

- Parchi e riserve nazionali e/o regionali
  D. Lgs. 42/04, art. 142, comma 1, lettera f)
- Fiumi, torrenti e corsi d'acqua pubblici e relative sponde
  D. Lgs. 42/04, art. 142, comma 1, lettera c)
- Alvei fluviali vincolati
  D. Lgs. 42/04, art. 142, comma 1, lettera c)
- Bellezze individue (Comune di Bordolano decreti n°271 e 270, Parco Villa Zaccaria).
  D. Lgs. 42/04, art. 142, comma 1, lettera a) e b)
- Bellezze di insieme (Comune di Verolanuova)
  D. Lgs. 42/04, art. 136, comma 1, lettera c) e d)
- Riserve Regionali Naturali:
  - Lanche di Azzanello;
  - Isola Uccellanda;
  - Bosco della Marisca;
  - Bosco di Barco.

  D. Lgs. 42/04, art. 142, comma 1, lettera f)

AREE ISTITUITE A SIC
(Siti di Interesse Comunitario)

1 - Lanche di Azzanello IT20A0006
2 - Isola Uccellanda IT20A0008
3 - Bosco della Marisca IT20A0007
4 - Bosco di Barco IT20A0009

(I siti "Bosco Uccellanda" e "Bosco di Barco" sono istituiti anche a ZPS)

Delimitazione del Progetto PAI

- Limite tra la fascia A e la fascia B
- Limite tra la fascia B e la fascia C
- Limite esterno della fascia C

ELEMENTI DI INTERESSE PAESISTICO
PTC PARCO OGLIO NORD
Supplemento Straordinario n°8/548 - 4/08/2005

- Preesistenze rurali produttive di significativo valore paesistico-ambientale
- Preesistenze rurali di significativo valore paesistico-ambientale
- Chiese sussidiarie, Santuari e Cappelle Votive
- Ville, Parchi privati di valore paesistico - ambientale
- Castello o residenza fortificata (Monticelli d'Oglio)

PTCP di BRESCIA
Delibera di approvazione
21 APRILE 2004 N° 22

- Edicola sacra, Santella, Cappella - art. 90
- Contesti di rilevanza storico - testimoniale art. 91
- Aree protette istituite a PLIS art. 138
- Aree di rispetto Parco Fluviale Oglio Nord art. 87
- Centri e nuclei storici art. 90
- Luoghi di rilevanza paesistica e percettiva caratterizzati da beni storici puntuali. art. 91
- Fontanili attivi art. 90

PTCP di CREMONA
Delibera di approvazione
9 LUGLIO 2003 N° 95

- Fascia di rispetto corsi d'acqua naturali ed artificiali comma C, Art. 22 del PTPR - Art. 16.3
- Centri o nuclei storici ai sensi dell'art. 19 della normativa del PTPR art. 15.6
- Area di protezione paesistica del nodo idrografico "Tomba Morta" art. 16.4
- Zone umide e Bodri art. 16.7
- Fontanili art. 16.6
- Rete ecologica principale (nota: si tratta sia di elementi areali che lineari) art. 16.8

AREE SOTTOPOSTE A TUTELA SU DISCIPLINA SPECIFICA DI PRG

- Aree sottoposte a tutela (Canali, navigli, Rogge e Fontanili)
- Fasce di rispetto cimiteriali e Pozzi pubblici

DISEGNI DI RIFERIMENTO	N.
Cartografia da C.T.R. Regione Lombardia 1:10000	Fogli: C6D4, C6D5, C7D1, C7D2
	C7D3, C8E4, C8E5, C7E1,
	C7E2, C7E3, D6A4, D6A5,
	D7A1, D7A2, D7A3.

N – O – E – S

0 m 250 m 500 m 750 m 1000 m 1250 m 1500 m 1750 m 2000 m 2250 m 2500 m

REV	DATA DATE	DESCRIZIONE / DESCRIPTION	DISEGN. DRAWN	CONTROL. CHECKED	APPROV. APPROV.	CONTROL. REV. CHECK
3						3
2						2
1						1
0	Agosto '07	EMISSIONE FINALE	MAINARDI	PERRONE	IL BARBIERI	0

Stogit
Stoccaggi Gas Italia SpA
Sede Operativa di Crema

CENTRALE DI COMPRESSIONE TRATTAMENTO GAS DI BORDOLANO

STUDIO VIA
Carta dei vincoli territoriali e delle aree protette 1:25000
TAVOLA 2/A

SCALA / SCALE	SOSTITUISCE IL / SUPERSEDES N.	SOSTITUITO DA / SUPERSEDED BY N.	AREA / PLANT AREA	UNITÀ / PLANT UNIT	CODIFICA/TIPO DOCUMENTO / DOCUMENT IDENTIFICN.		FOL./FOR. / SEQ./ LOF.
1:25000					0103	00.BFDG.13149	1/1

RIF. DISEGNO SVIAPROGETTI N. 00-BL-A-9418