

INQUADRAMENTO DELL'INTERVENTO CON PUNTI DI RIPRESA FOTOGRAFICA

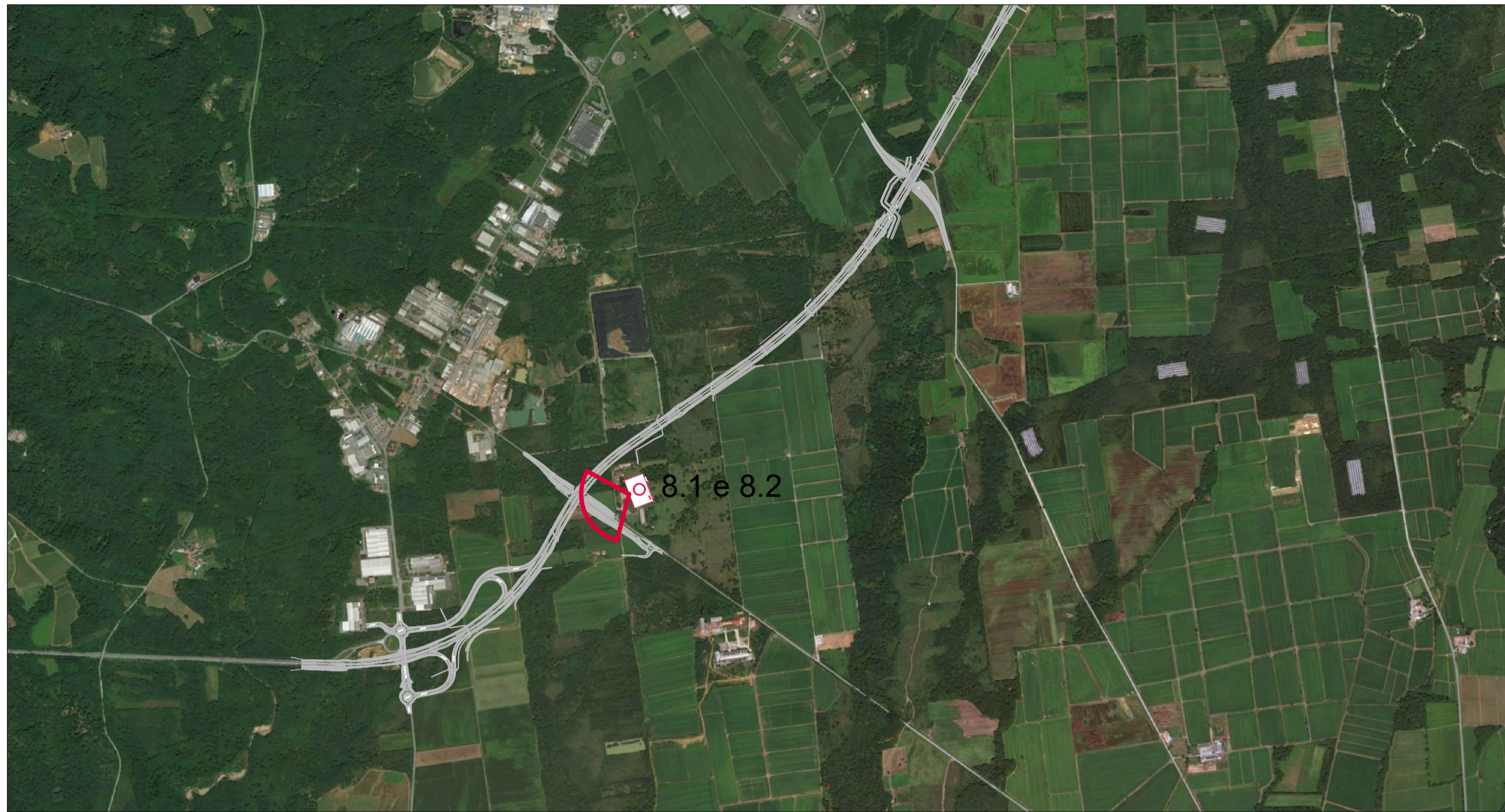

RIPRESA 8 - VISTA DALLA S.P. 317 DI ATTRAVERSAMENTO ROLINO - ROVASENDA IN PROSSIMITA' DELLA COOPERATIVA AGRICOLA "LA BARAGGIA".  
vista 1 - STATO DI FATTO

INQUADRAMENTO DELL'INTERVENTO SULLA CARTA DELLE MITIGAZIONI

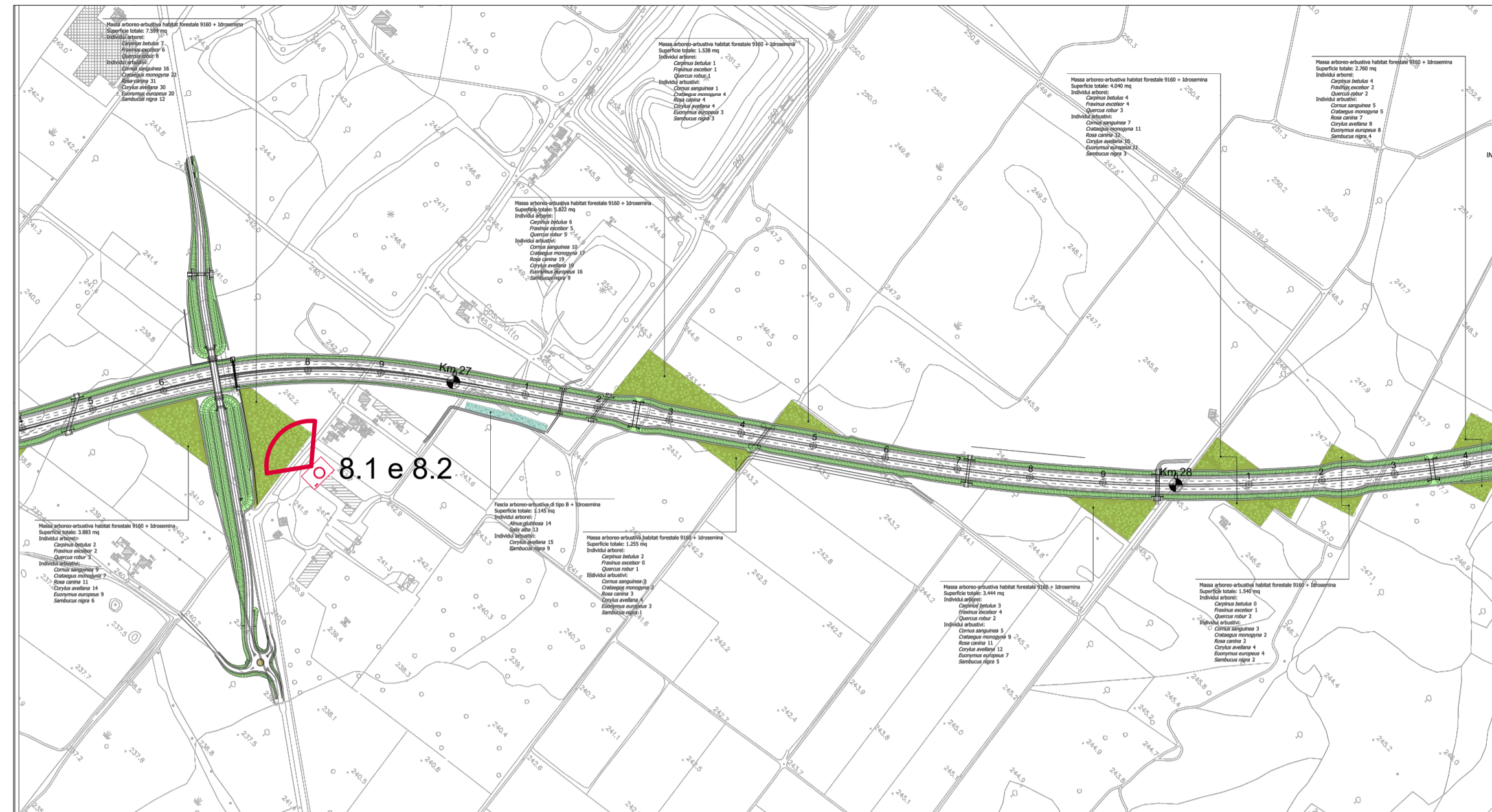

vista 2 - STATO DI FATTO

INQUADRAMENTO TERRITORIALE

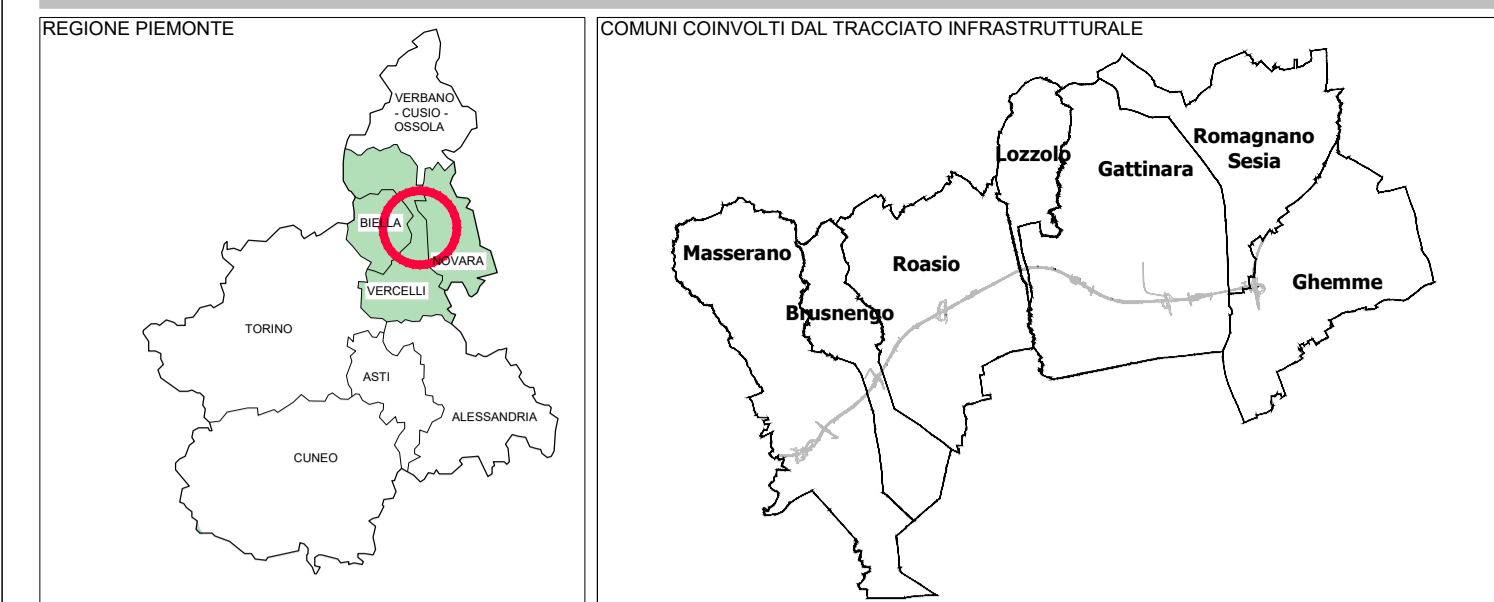

LEGENDA

- Tracciato
- Punti di ripresa fotografica

KEYPLAN

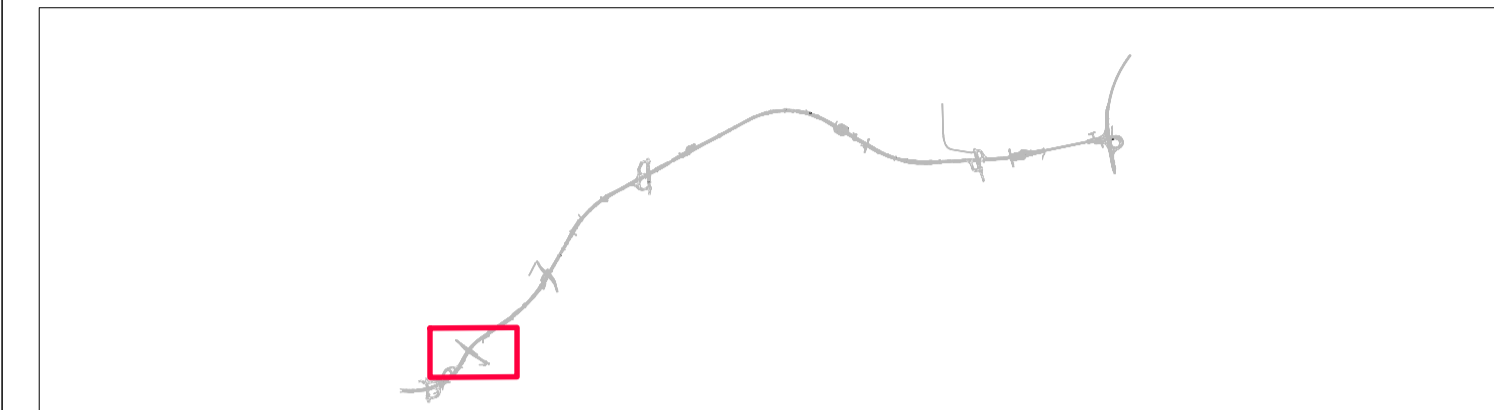

vista 1 - STATO DI PROGETTO



vista 2 - STATO DI PROGETTO

- Fascia arborea-arbustiva di tipo A con specie del Quercio-carpineto
  - Fascia arborea-arbustiva di tipo B con specie igrofile
  - Massa arbustiva di media dimensione, poco eterogenea di specie e poco fitta (MA1)
  - Massa arbustiva di medio-grande dimensione ed eterogeneità di specie e fitta (MA2)
  - Massa arborea-arbustiva con formazione forestale dell'habitat 9160
  - Massa arborea-arbustiva con formazione forestale dell'habitat 9190
  - Ripristino ambientale mediante sovescio
  - Brughiera
  - Inerbimento delle scarpate dei rilevati mediante idrosemina\*
- \* Si specifica che la superficie destinata all'inerbimento delle scarpate dei rilevati mediante idrosemina ammonta a 308.450 mq

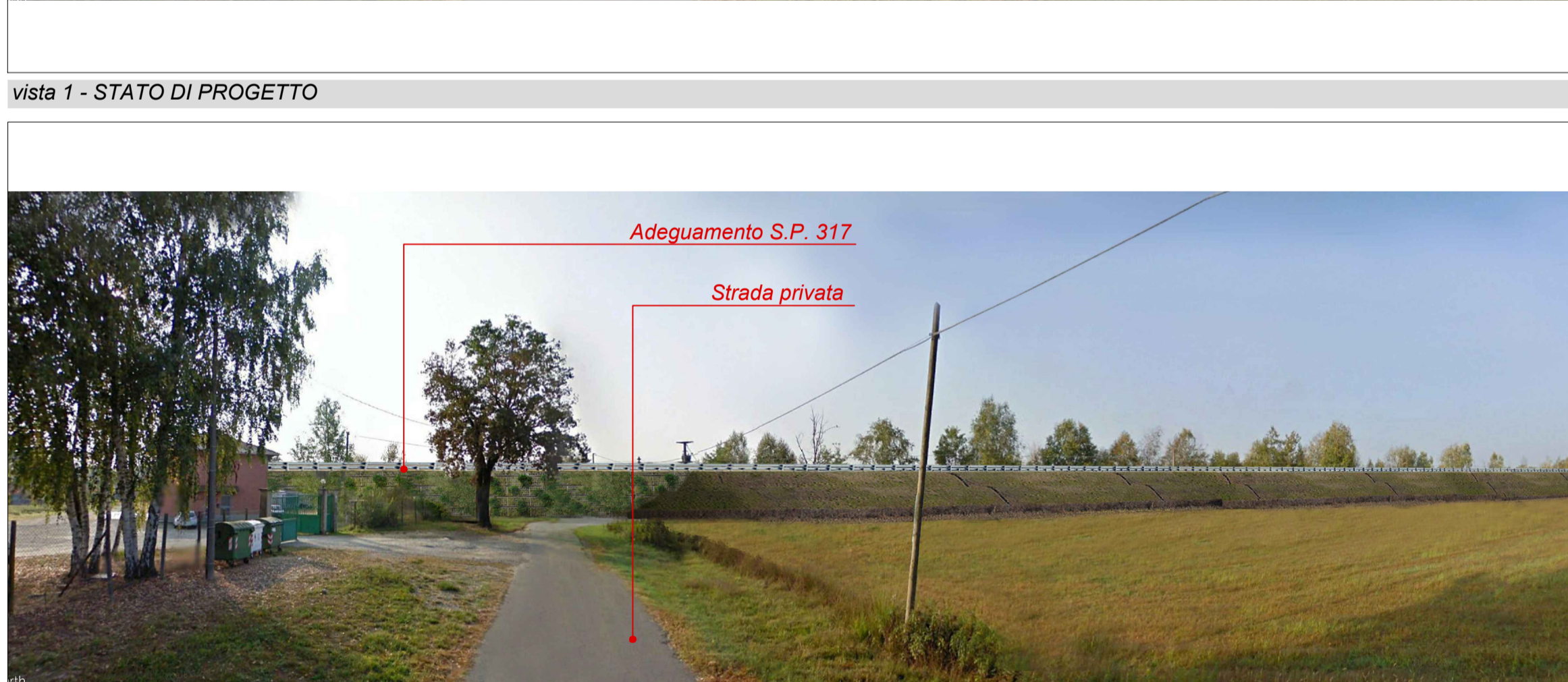

vista 1 - STATO DI PROGETTO MITIGATO

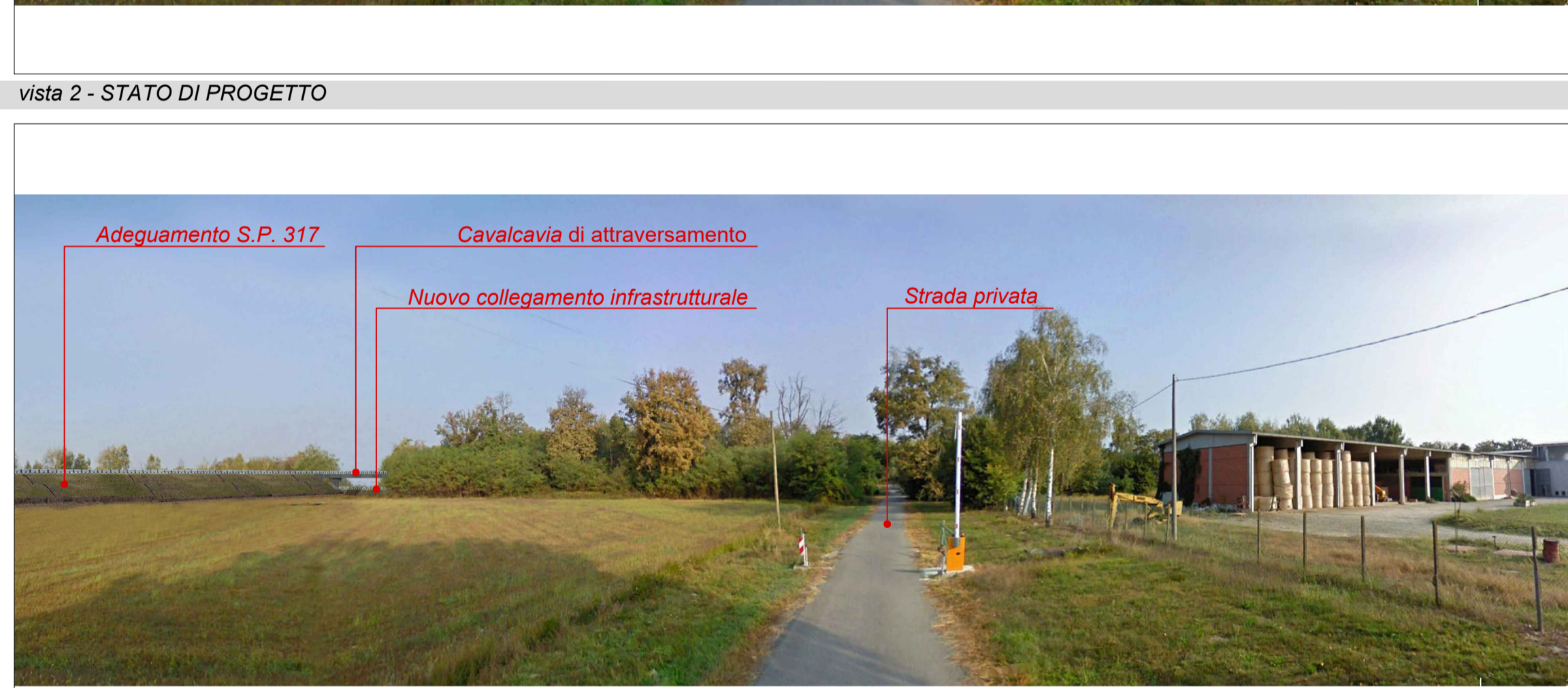

vista 2 - STATO DI PROGETTO MITIGATO

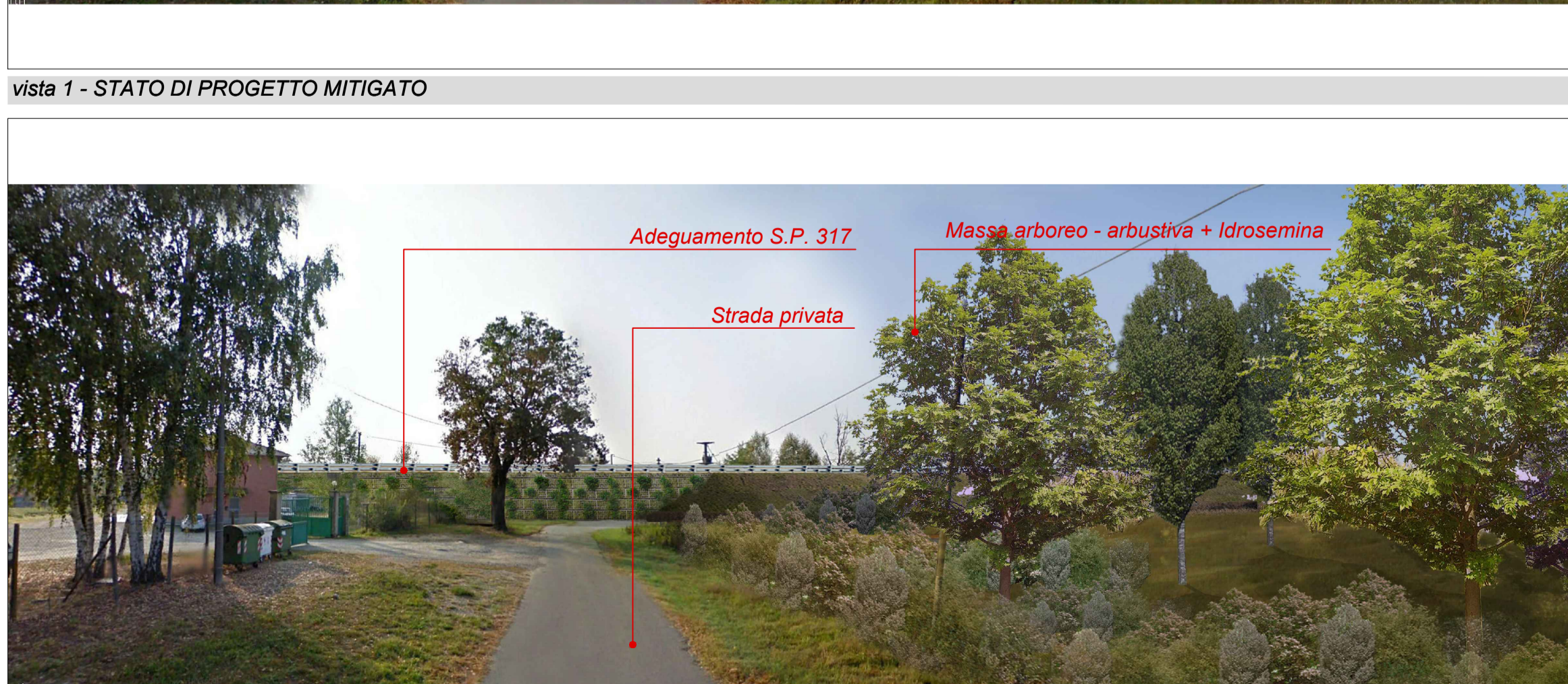



**Direzione Progettazione e Realizzazione Lavori**

Collegamento tra l'A4 (Torino-Milano) in località Santhià, Biella, Gattinara e l'A26 (Genova Voltri-Gravellona) in località Ghemme. Lotto 1

**PROGETTO DEFINITIVO** COD.

**PROGETTAZIONE: ANAS - DIREZIONE PROGETTAZIONE E REALIZZAZIONE LAVORI**

**I PROGETTISTI:**  
ing. Vincenzo Marzi  
Ordine Ing. di Bari n.3594  
ing. Achille Devotfranceschi  
Ordine Ing. di Roma n.19116

**IL GEOLOGO:**  
geol. Serena Majetta  
Ordine Geol. del Lazio n.928

**RESPONSABILE DEL SIA**  
arch. Giovanni Magarò  
Ordine Arch. di Roma n.16183

**IL COORDINATORE PER LA SICUREZZA IN FASE DI PROGETTAZIONE**  
geom. Fabio Quondam

**VISTO: IL RESPONSABILE DEL PROCEDIMENTO:**  
ing. Nicolò Canepa

PROTOCOLLO \_\_\_\_\_ DATA \_\_\_\_\_

Aggiornamento documentazione ambientale ai fini della conferma dei pareri di cui alla nota del MIT prot. 3038 del 16/03/2016

Fotosimulazione – Tav. 8/13

CODICE PROGETTO		NOME FILE		REVISIONE	SCALA:
PROGETTO	LIV. PROG.	N. PROG.	T00IA37AMBFO008.dwg		
PT007	D	17/01	CODICE ELAB. T00IA37AMBFO08	A	varie
C					
B					
A	emissione a seguito richieste iter approvativo		Sett. 2019		
REV.	DESCRIZIONE	DATA	REDATTO	VERIFICATO	APPROVATO