

LEGENDA

LIMITE DEMANIALE

1 FASE

AREA RICHIESTA IN CONCESSIONE MQ 84.394

RICHIESTA CONCESSIONE AREA A MARE  
MQ 67.030 circa

RICHIESTA CONCESSIONE AREA A TERRA  
MQ 17.364 circa

RICHIESTA CONCESSIONE AREA PONTILI  
MQ 1.176 circa

RICHIESTA CONCESSIONE LOCALI TECNICI ESISTENTI  
MQ 381 circa

2 FASE

AREA RICHIESTA IN CONCESSIONE MQ 18.048

RICHIESTA CONCESSIONE AREA A MARE  
MQ 16.164 circa

RICHIESTA CONCESSIONE AREA A TERRA  
MQ 1.884 circa

RICHIESTA CONCESSIONE AREA PONTILI  
MQ 258 circa

RICHIESTA CONCESSIONE LOCALI TECNICI ESISTENTI  
MQ 26 circa

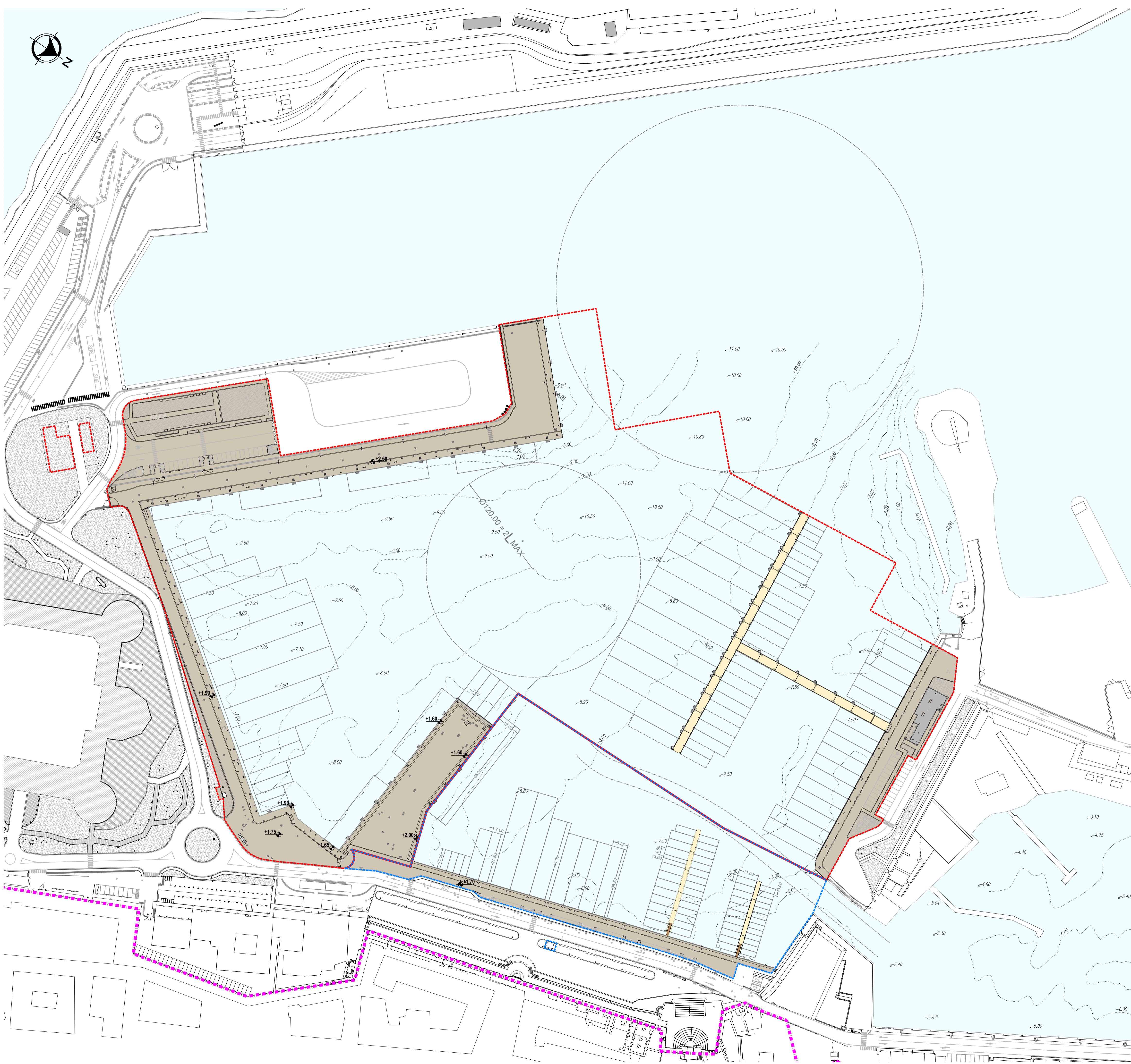

COMUNE DI CIVITAVECCHIA

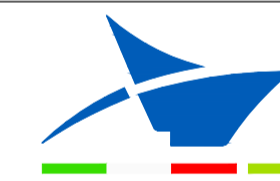

Autorità di Sistema Portuale  
del Mar Tirreno Centro Settentrionale  
PORTI DI ROMA E DEL LADRO - CIVITAVECCHIA - FREGINE - GATA

COMMITTENTE: ROMA MARINA YACHTING



RMY  
Via Alessandro Cialdi, 4 - 00053 Civitavecchia  
Tel. 0766 366566 Fax 0766 366565  
E-mail: romamarinayachting@legalmail.it

Roma Marina Yachting S.r.l.  
Il Presidente  
Dr. Guido Azzopardo

PROGETTISTA:  
 Rogedil Servizi s.r.l.  
Via Ada Negri, 66 - 00137 ROMA  
Tel. 06 82002948 Fax 06 82097772  
email: servizi@rogedil.com

ROGEDIL Servizi S.r.l.  
Il Presidente

DIRETTORE TECNICO  
Dott. Ing. Franco PORTOGHESI



PROGETTO: REALIZZAZIONE DI UN APPRODO TURISTICO  
ALL'INTERNO DEL PORTO DI CIVITAVECCHIA

PROGETTO DEFINITIVO  
CONFERENZA DEI SERVIZI - ai sensi dell'art. 6 del D.P.R. n° 509/1997

N° progetto	Commissa	N° progr.	N° elaborato	Rev	Cap	Tip	OGGETTO:
00319	CIV RMY D	018	017	0	0	A D	PLANIMETRIA AREE RICHIESTE IN CONCESSIONE

GENERALI		
Scala	Plot	File
1:1000	1=1	00319CIVRMYD01801700AD
Redatto	Controllo	Approvato
Geom. PIAS	Ing. GUERRA	Ing. PORTOGHESI

DATA	REV	DESCRIZIONE	CODICE
MARZO 2016	0	Emissione per richiesta concessione demaniale	04/16
AGOSTO 2018	1	Emissione per adeguamento prescrizioni	16/18
APRILE 2019	0	Emissione per approvazione Erti	03/19

Questo disegno è di nostra proprietà riservata a termine di legge e ne è vietata la riproduzione e la comunicazione a terzi anche parziale senza nostra autorizzazione scritta.