

- FOTO n°01 -

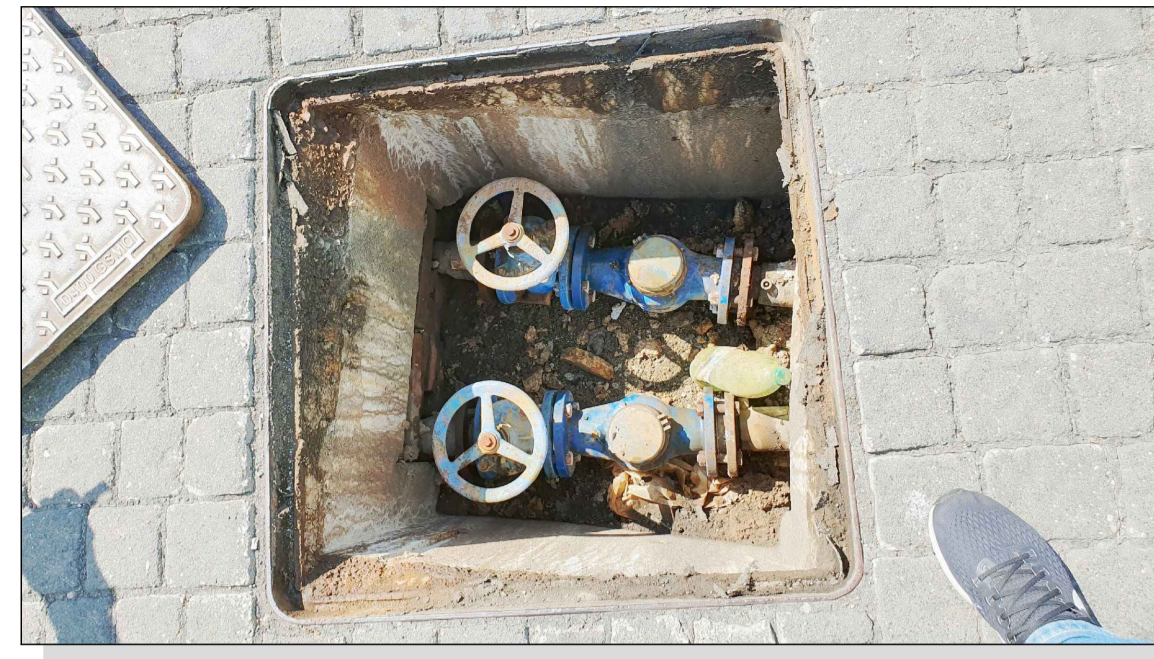

- FOTO n°02 -

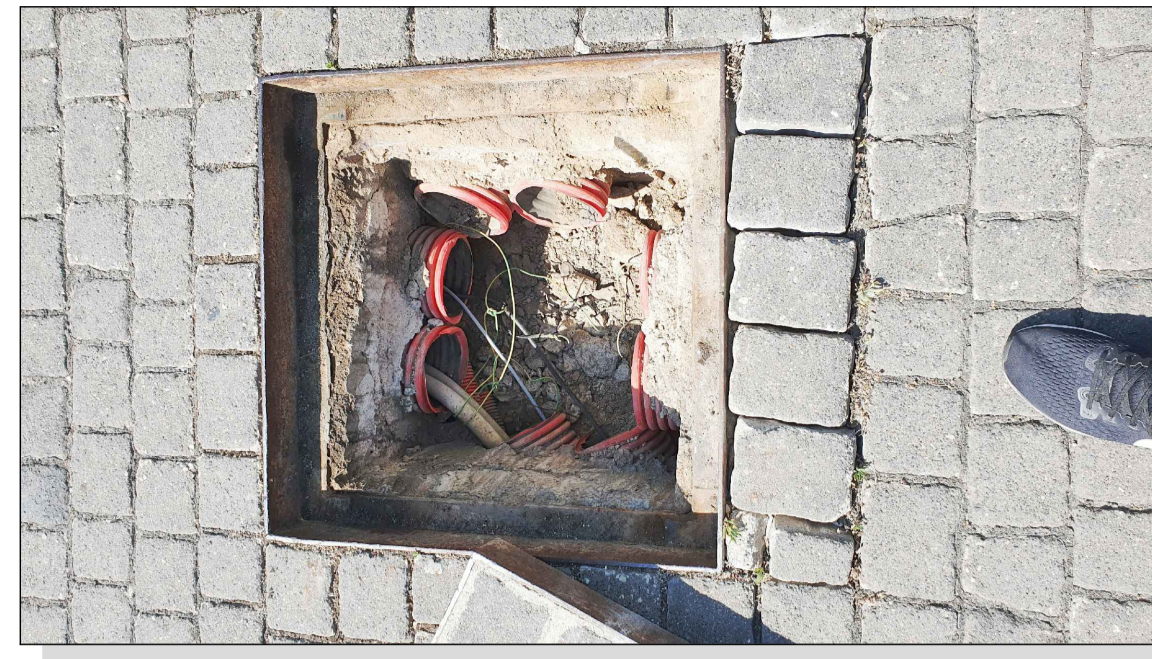

- FOTO n°03 -



- FOTO n°04 -

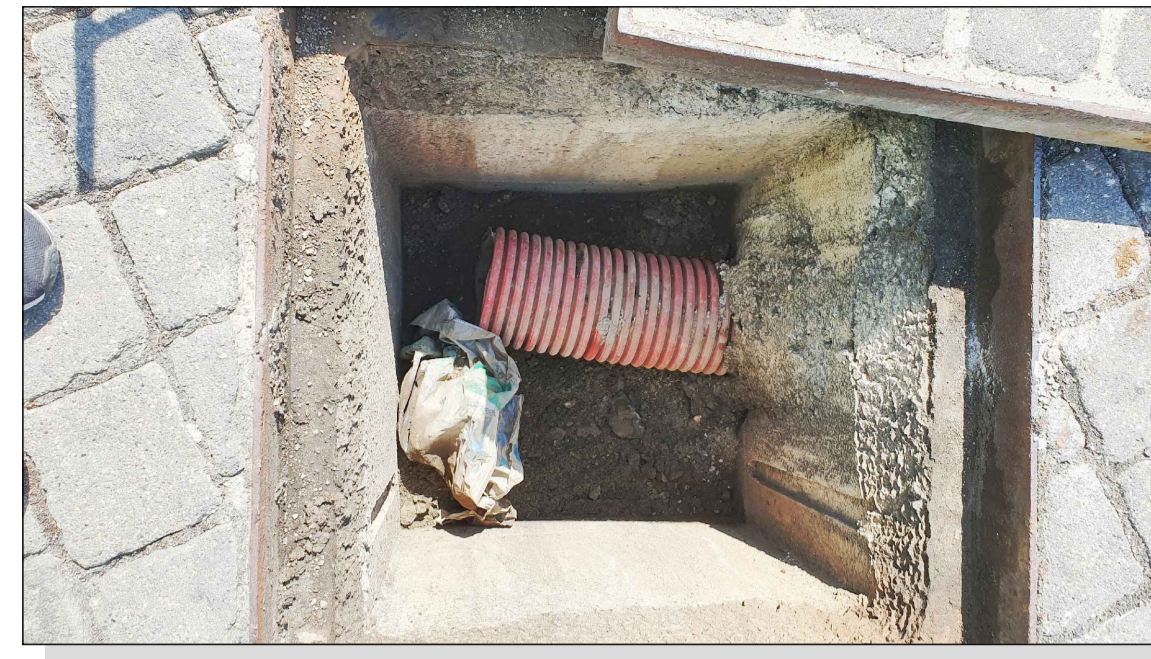

- FOTO n°05 -



PLANIMETRIA  
Scala 1:200

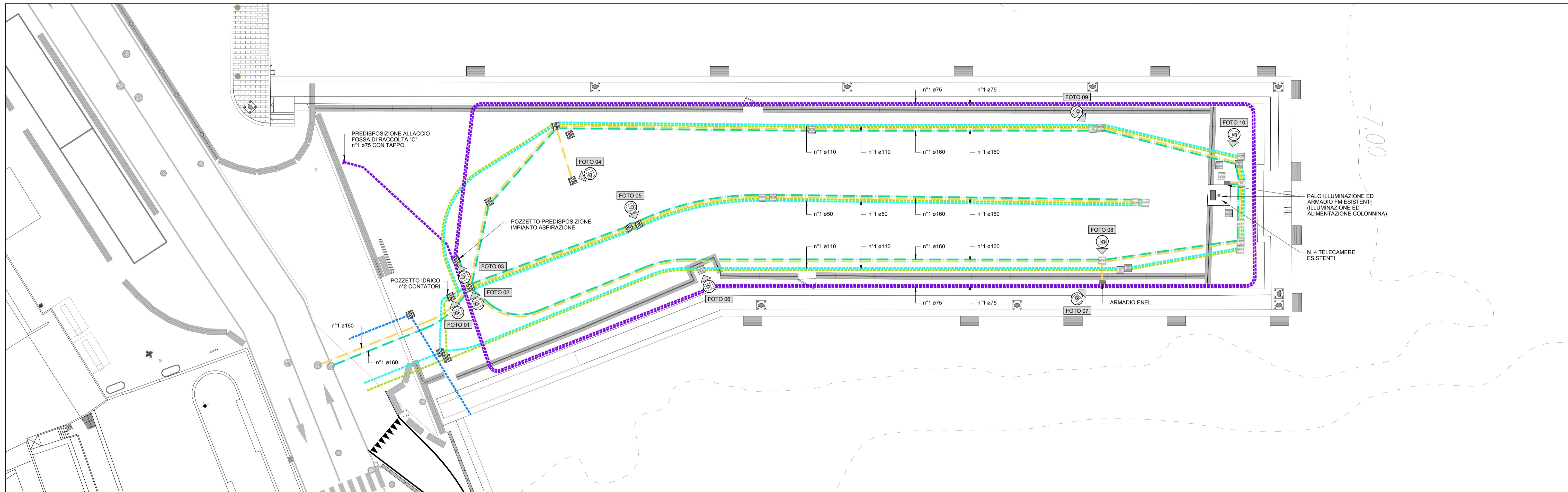

LEGENDA

- Linea bassa tensione
- Linea dati
- Linea acqua industriale
- Linea acqua potabile
- Linea acque bianche
- Linea acque nere

- FOTO n°06 -



- FOTO n°07 -



- FOTO n°08 -



- FOTO n°09 -



- FOTO n°10 -



COMUNE DI CIVITAVECCHIA

Autorità di Sistema Portuale  
del Mar Tirreno Centro Settentrionale  
PORTI DI ROMA E DEL LAZIO - CIVITAVECCHIA - FROSINONE - GAETA

ROMA MARINA YACHTING

RMY  
Via Alessandro Ciabini, 4 - 00053 Civitavecchia  
Tel. 0766 366566 Fax 0766 366565  
E-mail: romamarinyachting@legalmail.it

Roma Marina Yachting S.r.l.  
Il Presidente  
Dr. Guido Azzurro

ROGEDIL Servizi s.r.l.  
Via Adia Negri, 66 - 00137 ROMA  
Tel. 06 82002948 Fax 06 82097772  
email: servizi@rogedil.com

ROGEDIL Servizi S.r.l.  
Il Presidente



DIRETTORE TECNICO  
Dott. Ing. FRANCO PORTOGHESI

REALIZZAZIONE DI UN APPRODO TURISTICO  
ALL'INTERNO DEL PORTO DI CIVITAVECCHIA

PROGETTO DEFINITIVO  
CONFERENZA DEI SERVIZI - ai sensi dell'art. 6 del D.P.R. n° 509/1997

N° progetto 003/19	Commissa CIV RMY D	N° progr. 060	N° elaborato 011	Rev 0	Cap 0	Tip E D	OGGETTO STATO DI FATTO - BANCHINA 4 "SARDEGNA" - PLANIMETRIA E DOCUMENTAZIONE FOTOGRAFICA
OPERE IMPIANTISTICHE ELETTRICHE							Approvato Ing. PORTOGHESI
Scala 1:200	Plot Dim	File 00319CIVRMYD06001100ED		Redatto Ing. GUERRA	Approvato Ing. PORTOGHESI		

DATA	REV	DESCRIZIONE	CODICE
MARZO 2016	0	Emissione per richiesta concessione demaniale	04/16
AGOSTO 2018	1	Emissione per adeguamento prescrizioni	16/18
APRILE 2019	0	Emissione per approvazione Enti	03/19

Questo disegno è di nostra proprietà riservata a termini di legge e ne è vietata la riproduzione e la comunicazione a terzi anche parziale senza nostra autorizzazione scritta.