

PLANIMETRIA BANCHINA 6 "MICHELANGELO"

Scala 1:200

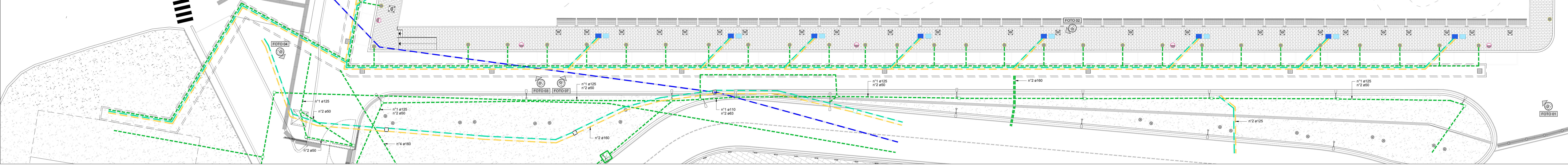

PLANIMETRIA BANCHINA 7 "GUGLIELMOTTI"

Scala 1:200

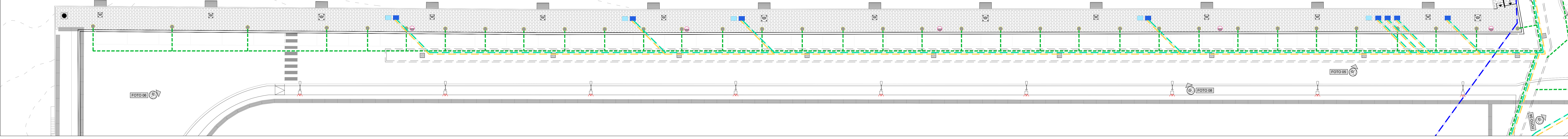

- FOTO n°01 -



- FOTO n°03 -

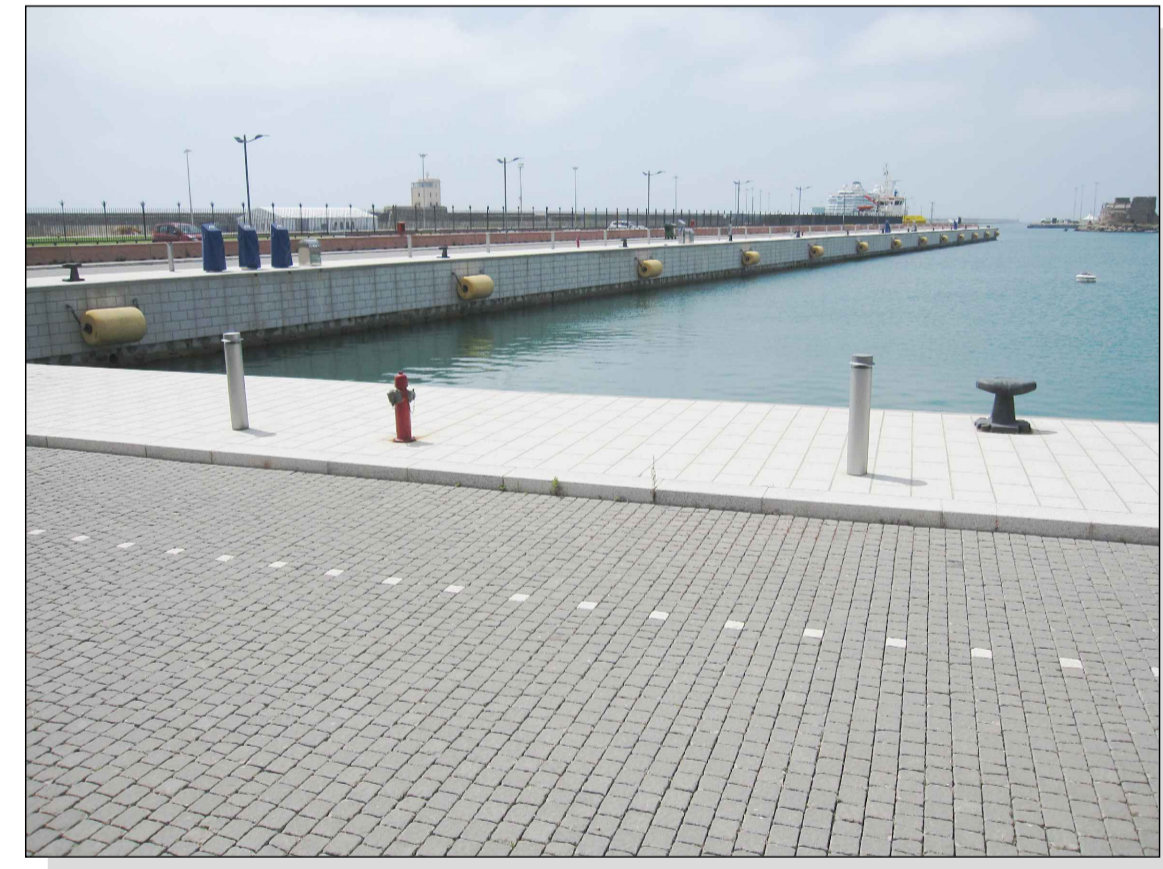

- FOTO n°05 -



- FOTO n°07 -



- FOTO n°02 -

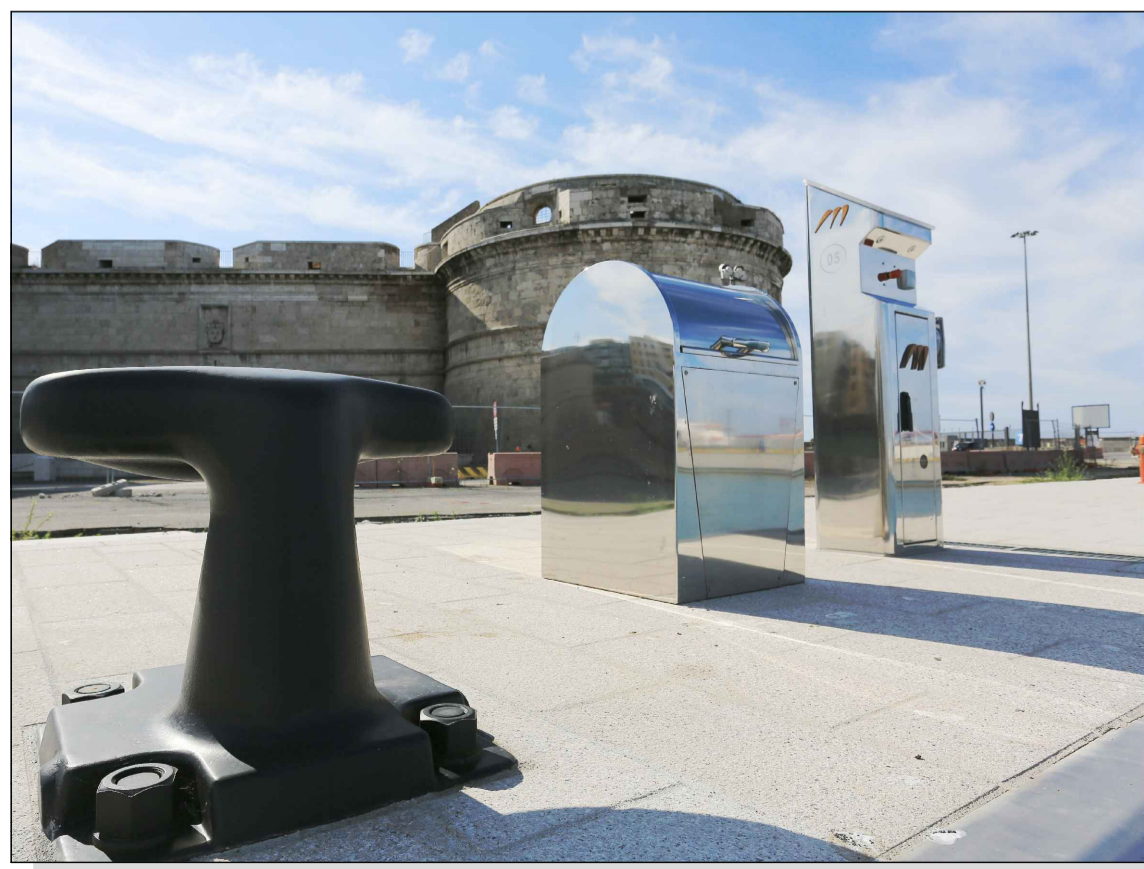

- FOTO n°04 -

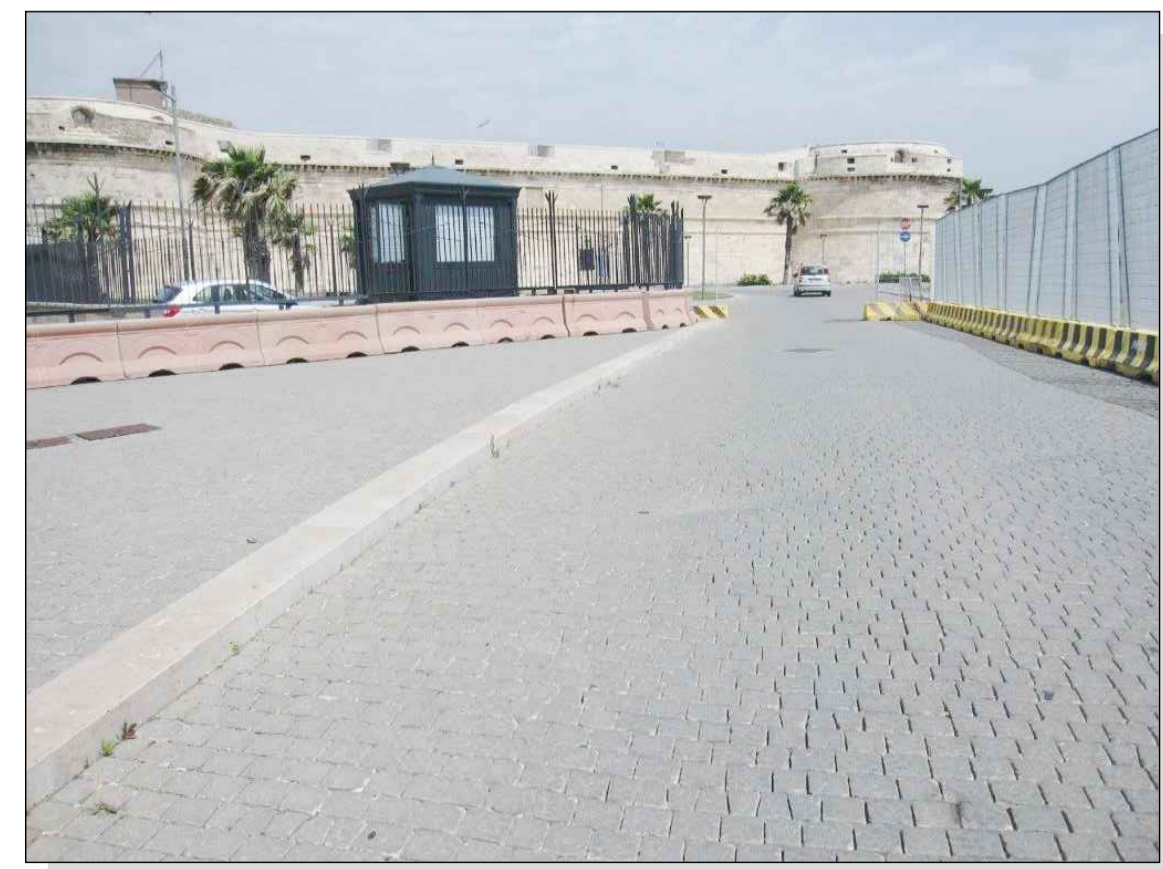

- FOTO n°06 -

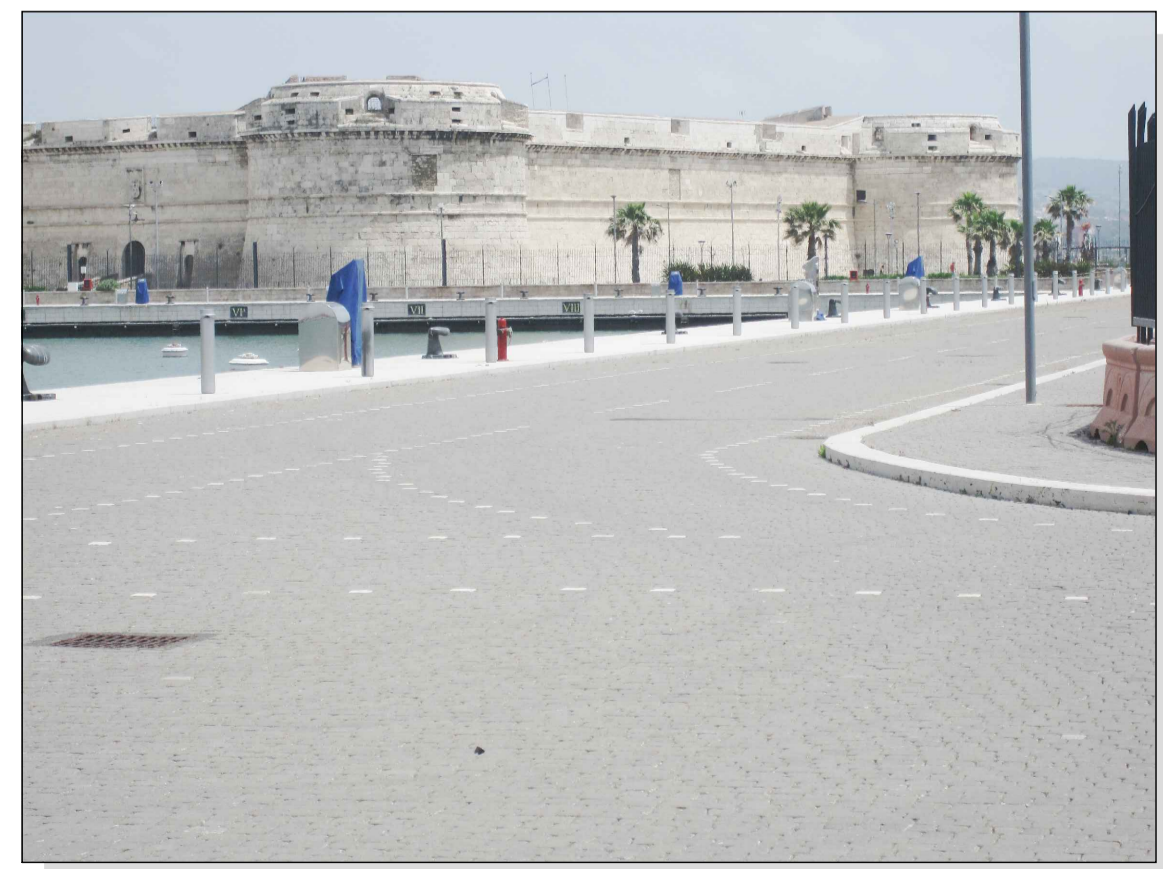

- FOTO n°08 -

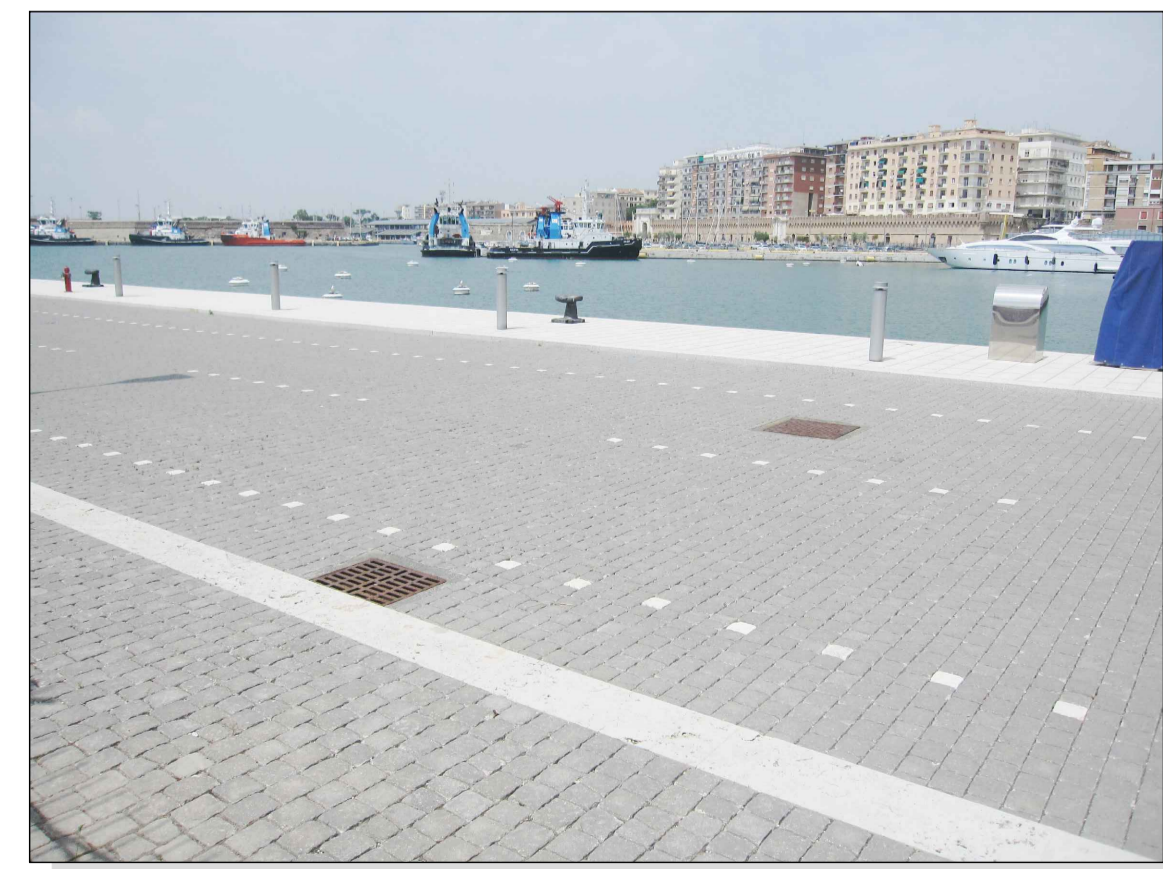

LEGENDA

- Linea bassa tensione
- Linea dati
- Linea illuminazione
- Linea ENEL
- Colonnina antincendio DN100 n°2 attacchi 70 UNI + 1 attacco 100 UNI
- Colonnina servizi idrici
- Colonnina acque reflue
- Colonnina illuminazione

COLLEGAMENTO TIPO AI SERVIZI DI BANCHINA

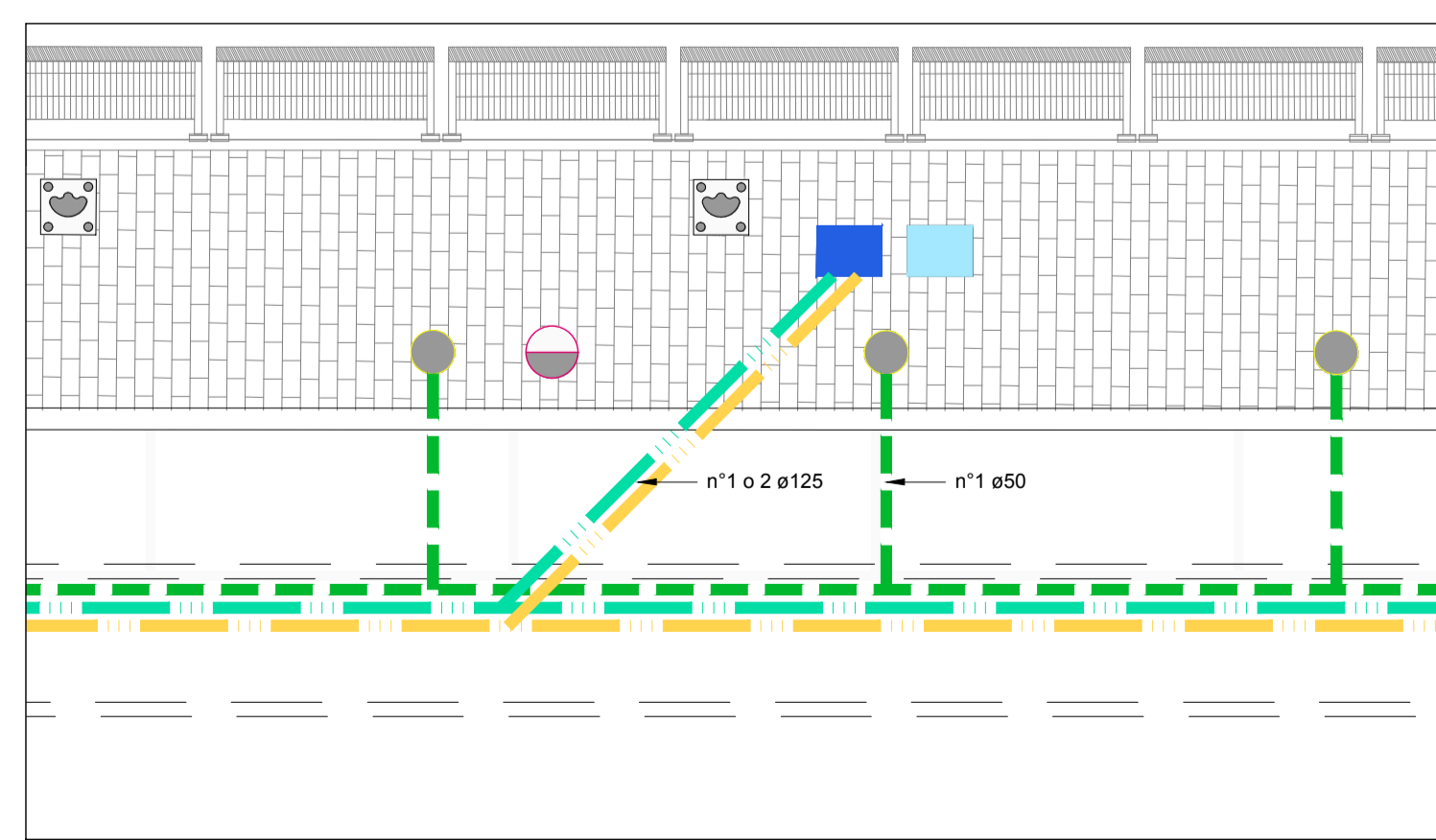

COMUNE DI CIVITAVECCHIA

Autorità di Sistema Portuale
del Mar Tirreno Centro Settentrionale

PORTI DI ROMA E DEL LAZIO - CIVITAVECCHIA - FREGATELLA - GAETA

COMITENTE:

ROMA MARINA YACHTING

Roma Marina Yachting S.r.l.
Il Presidente
Dr. Guido Azzopardo

RMY
Via Adia Negri, 66 - 00137 ROMA
Tel. 06 82003948 Fax 06 82097772
E-mail: romamarinyachting@legalmail.it

PROGETTISTA:

Rogedil Servizi s.r.l.

Via Adia Negri, 66 - 00137 ROMA
Tel. 06 82003948 Fax 06 82097772
email: servizi@rogedil.com

ROGEDIL Servizi S.r.l.
Il Presidente
DIRETTORE TECNICO
Dott. Ing. Franco PORTOGHESI

PROGETTO:

**REALIZZAZIONE DI UN APPRODO TURISTICO
ALL'INTERNO DEL PORTO DI CIVITAVECCHIA**

PROGETTO DEFINITIVO
CONFERENZA DEI SERVIZI - ai sensi dell'art. 6 del D.P.R. n° 509/1997

N° progetto		Commissa		N° progr.		N° elaborato		Rev		Capp		Tip		CATEGORIA																	
003/19		CIV/RMY/D		062		013		0		E		D		STATO DI FATTO - BANCHINA 6 "MICHELANGELO" E 7 "GUGLIELMOTTI" PLANIMETRIA, SEZIONI E DOCUMENTAZIONE FOTOGRAFICA																	
OPERE IMPIANTISTICHE ELETTRICHE																															
Scala		Fot		Fot		Fot		Fot		Fot		Fot		Fot																	
1:200		1=1		1=1		1=1		1=1		1=1		1=1		1=1																	
<table border="1" style="width: 100%; border-collapse: collapse;"> <thead> <tr> <th>DATA</th> <th>REV</th> <th>DESCRIZIONE</th> <th>CONTRATTORE</th> </tr> </thead> <tbody> <tr> <td>MARZO 2016</td> <td>0</td> <td>Emissione per richiesta concessione demaniale</td> <td>04/16</td> </tr> <tr> <td>AGOSTO 2018</td> <td>1</td> <td>Emissione per adeguamento prescrizioni</td> <td>16/18</td> </tr> <tr> <td>APRILE 2019</td> <td>0</td> <td>Emissione per approvazione Enti</td> <td>03/19</td> </tr> </tbody> </table>																DATA	REV	DESCRIZIONE	CONTRATTORE	MARZO 2016	0	Emissione per richiesta concessione demaniale	04/16	AGOSTO 2018	1	Emissione per adeguamento prescrizioni	16/18	APRILE 2019	0	Emissione per approvazione Enti	03/19
DATA	REV	DESCRIZIONE	CONTRATTORE																												
MARZO 2016	0	Emissione per richiesta concessione demaniale	04/16																												
AGOSTO 2018	1	Emissione per adeguamento prescrizioni	16/18																												
APRILE 2019	0	Emissione per approvazione Enti	03/19																												

Questo disegno è di nostra proprietà riservata a termini di legge e ne è vietata la riproduzione e la comunicazione a terzi anche parziale senza nostra autorizzazione scritta.