

PIANTA STATO DI FATTO

Scala 1:100

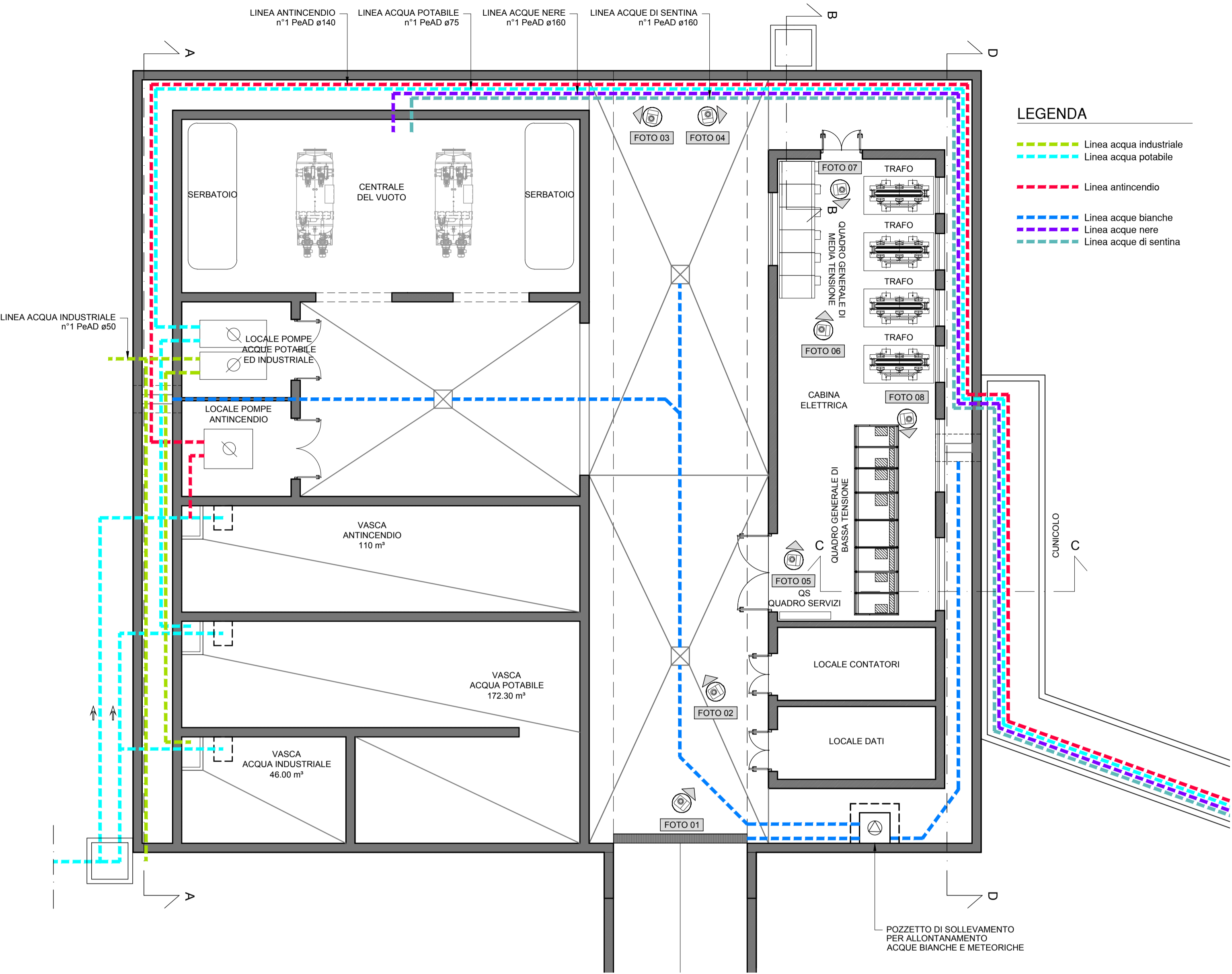

SEZIONE A-A

Scala 1:100

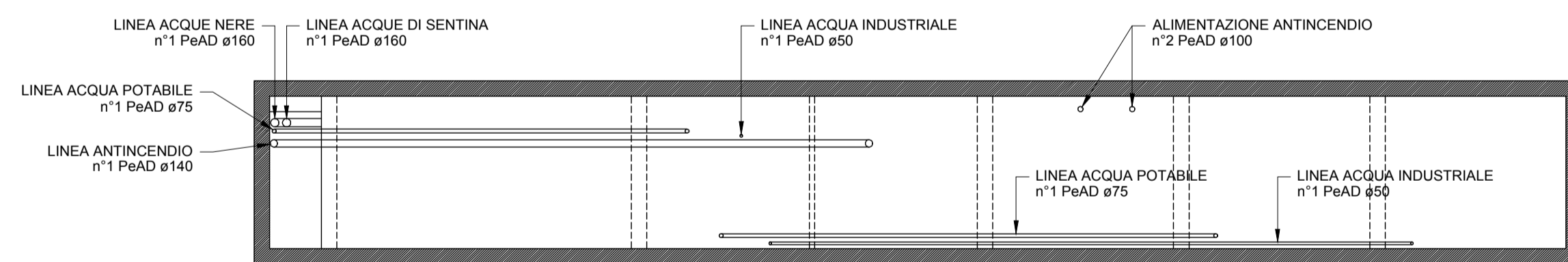

SEZIONE B-B

Scala 1:100

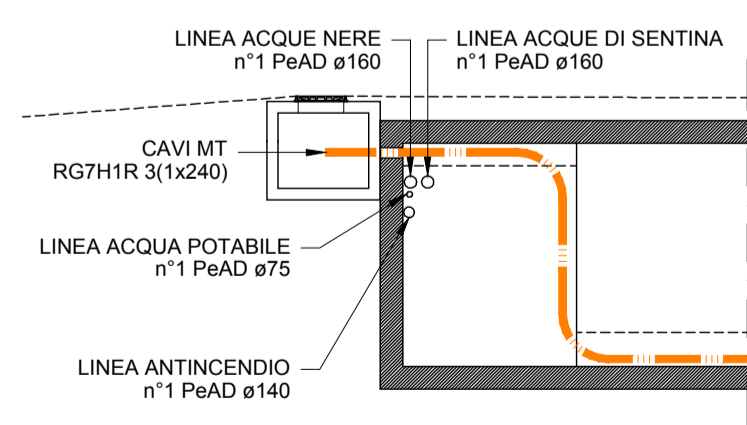

SEZIONE C-C

Scala 1:100

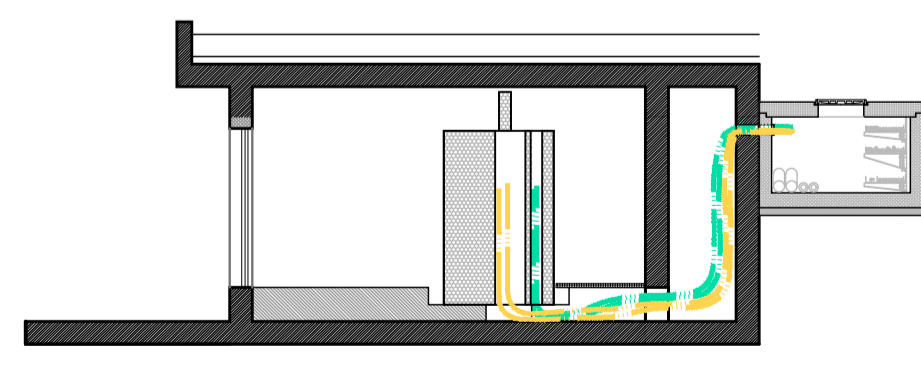

SEZIONE D-D

Scala 1:100

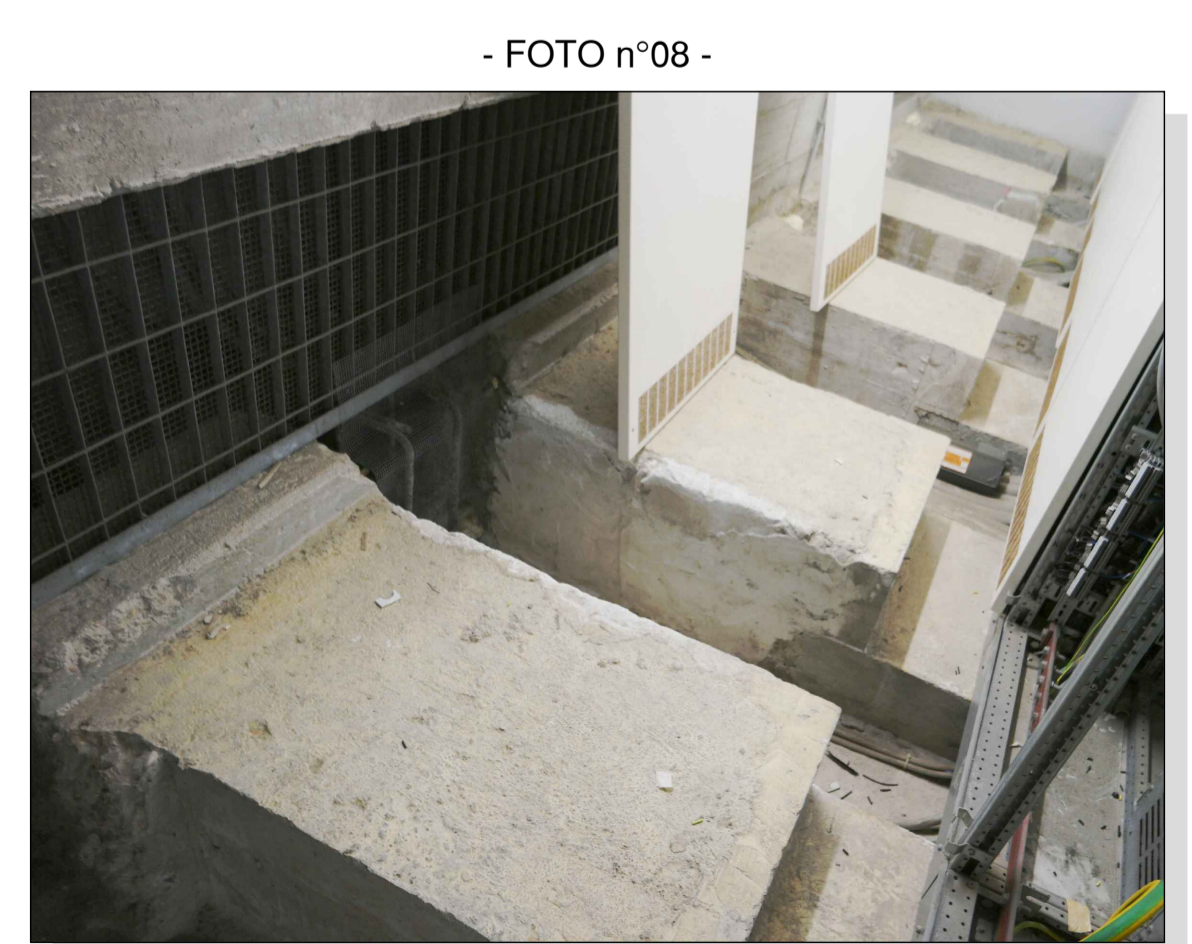
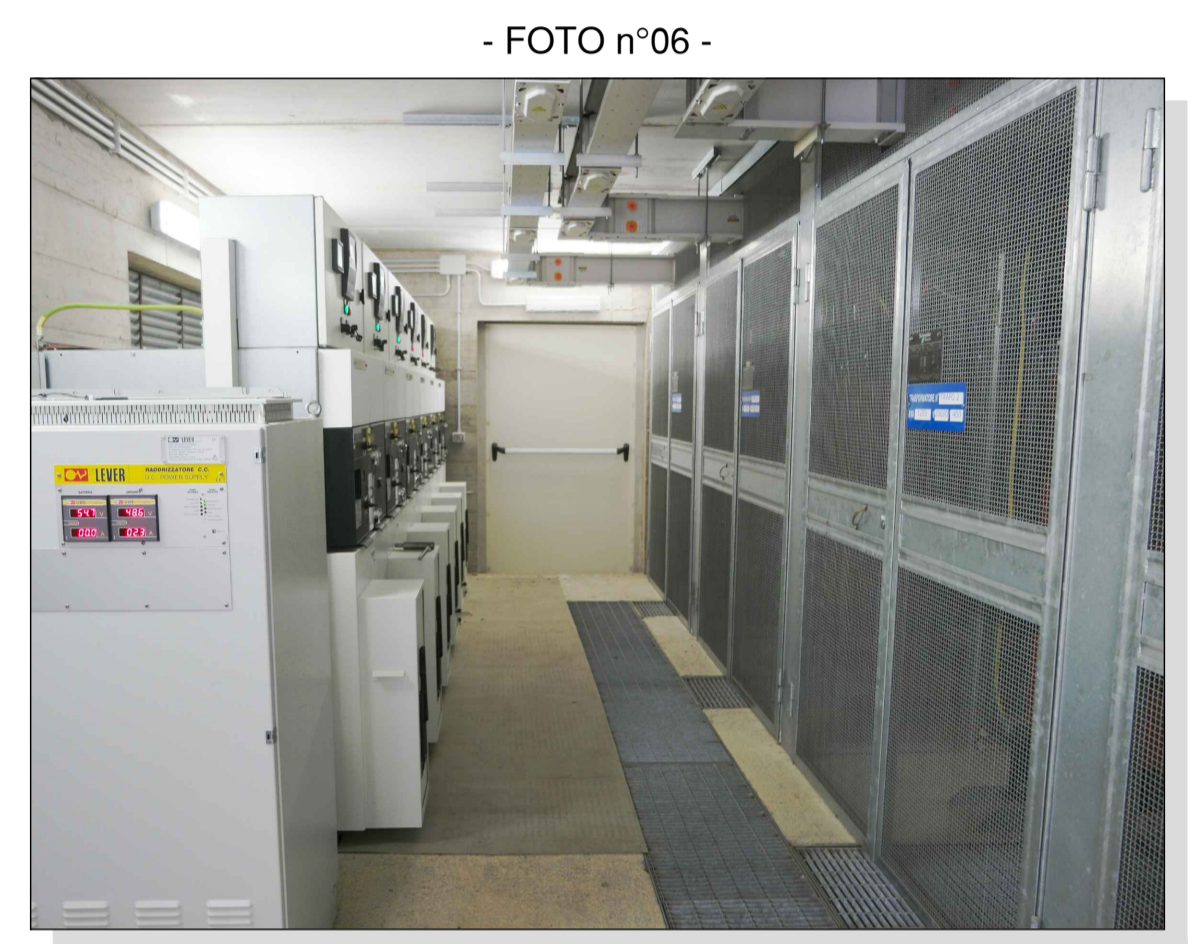
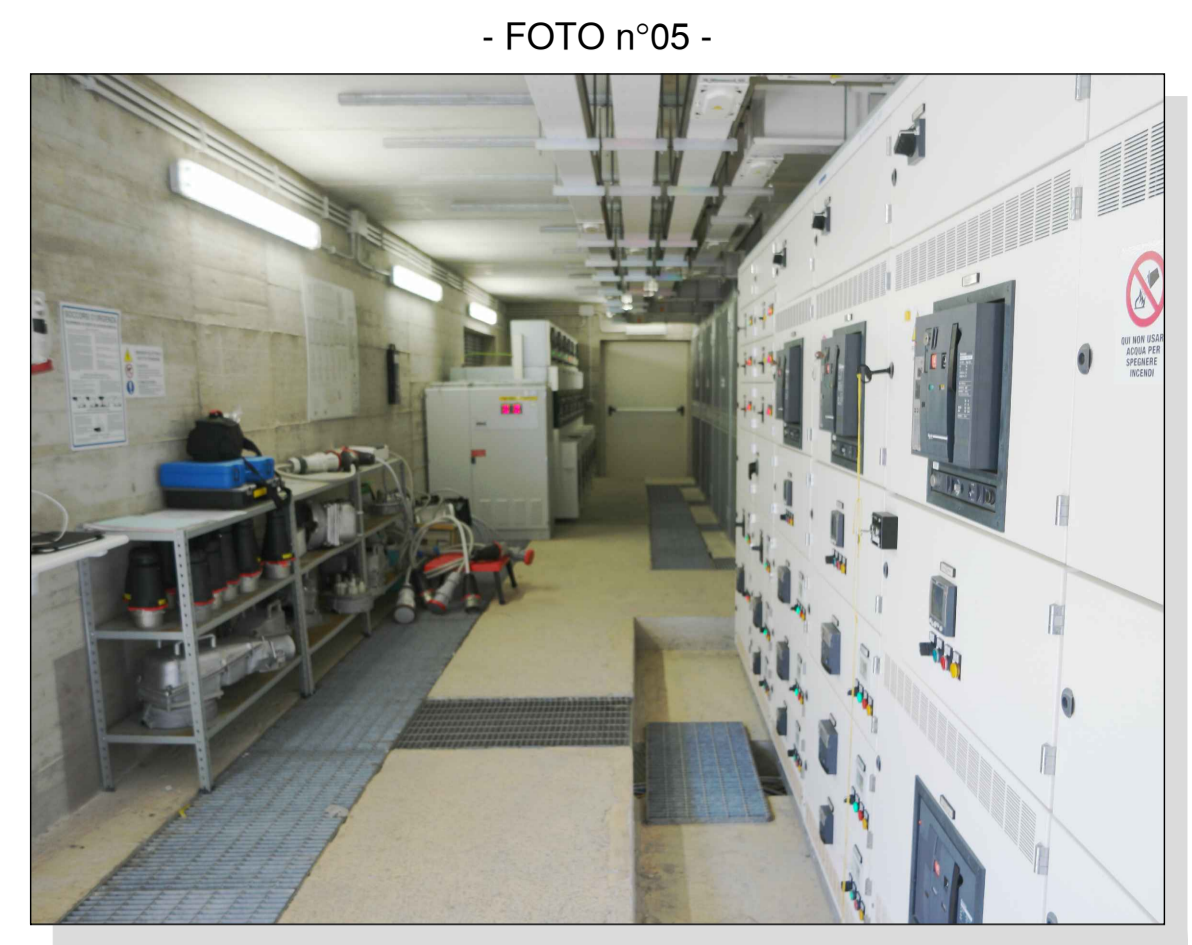
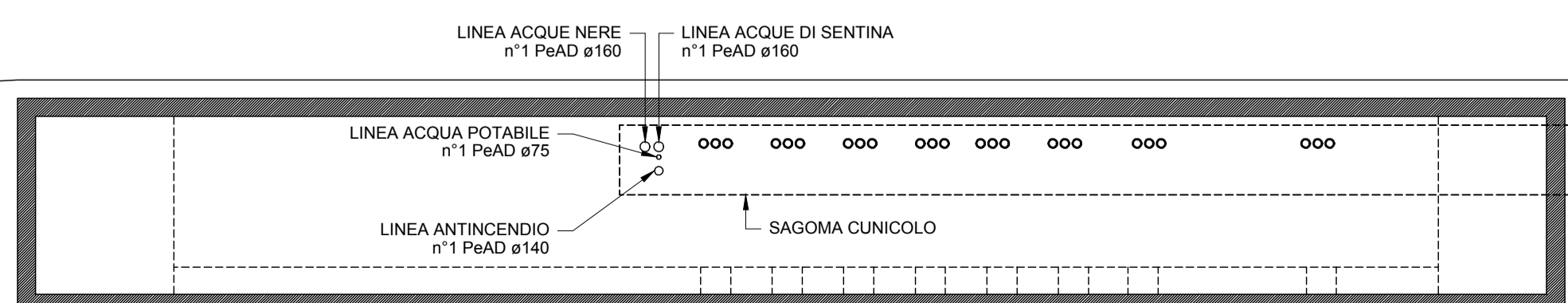

LEGENDA

- Linea acqua industriale
- Linea acqua potabile
- Linea antincendio
- Linea acque bianche
- Linea acque nere
- Linea acque di sentina

COMUNE DI CIVITAVECCHIA

Autorità di Sistema Portuale  
del Mar Tirreno Centro Settentrionale  
PORTI DI ROMA E DEL LAZIO - CIVITAVECCHIA - FROSINONE - GAETA

COMMITTENTE:

**ROMA MARINA YACHTING**

Roma Marina Yachting S.r.l.  
Il Presidente  
Dr. Guido Azzurro

RMY  
Via Asola Negri, 66 - 00137 ROMA  
Tel. 0766 366566 Fax 0766 366565  
E-mail: romamarinyachting@legalmail.it

PROGETTISTA:

Rogedil Servizi s.r.l.  
Via Asola Negri, 66 - 00137 ROMA  
Tel. 06 82002948 Fax 06 82097772  
email: servizi@rogedil.com

PROGETTO:

**REALIZZAZIONE DI UN APPRODO TURISTICO ALL'INTERNO DEL PORTO DI CIVITAVECCHIA**

PROGETTO DEFINITIVO

**CONFERENZA DEI SERVIZI - ai sensi dell'art. 6 del D.P.R. n° 509/1997**

N° progetto	Commissa	N° progr.	N° elaborato	Rev	Cap	Tip	OGGETTO
003/19	CIV RMY D	107	010	0	0	E I	STATO DI FATTO - POLO TECNOLOGICO PIANTE, SEZIONI E DOCUMENTAZIONE FOTOGRAFICA
OPERE IMPIANTISTICHE FLUIDOMECCANICHE							

Scala	Proz	File	Revisione	Approvato
1:100	Dim	1=1	00319CIVRMYD10701000E1	Ing. GUERRA
			DWG	Ing. PORTOGHESI

DATA	REV	DESCRIZIONE	CODICE	
P	MARZO 2016	0	Emissione per richiesta concessione demaniale	04/16
	AGOSTO 2018	1	Emissione per adeguamento prescrizioni	16/18
D	APRILE 2019	0	Emissione per approvazione Enti	03/19

Questo disegno è di nostra proprietà riservata a termine di legge e ne è vietata la riproduzione e la comunicazione a terzi anche parziale senza nostra autorizzazione scritta.