

LEGENDA

- Linea bassa tensione
- Linea media tensione
- Linea dati
- Linea acqua industriale
- Linea acqua potabile
- Acquedotto 1
- Linea acque bianche
- Linea acque nere

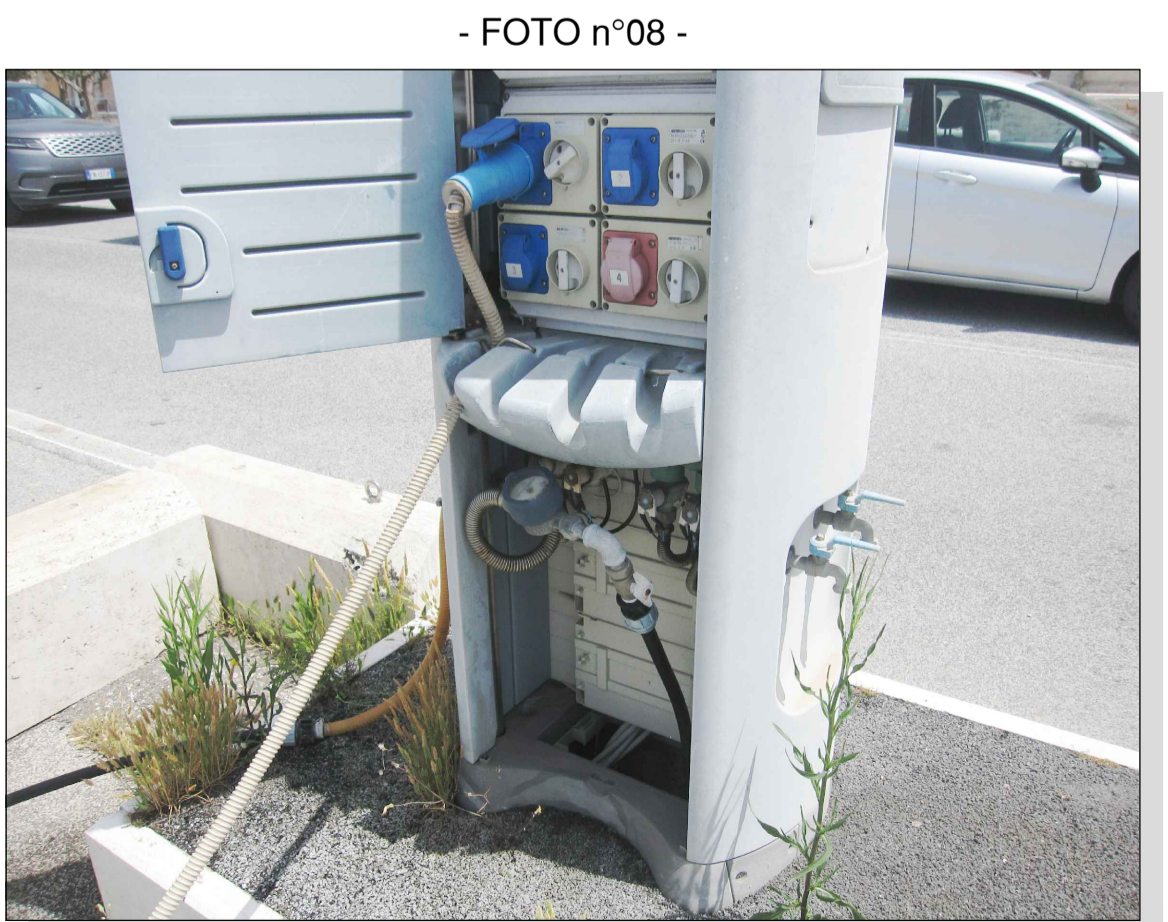

COMUNE DI CIVITAVECCHIA

Autorità di Sistema Portuale
del Mar Tirreno Centro Settentrionale

FORI DI ROMA E DEL LAZIO - CIVITAVECCHIA - PORTOFINO - GAIETA

COMMITTENTE:

ROMA MARINA YACHTING

RMY
Via Alessandro Ciakki, 4 - 00053 Civitavecchia
Tel. 0766 366566 Fax 0766 366565
E-mail: romamarinyachting@legalmail.it

Roma Marina Yachting S.r.l.
Il Presidente
Dr. Guido Azzopardo

PROGETTISTA:

Rogedil Servizi s.r.l.
Via Asilo Negri, 66 - 00137 ROMA
Tel. 06 82002948 Fax 06 82097772
email: servizi@rogedil.com

ROGEDIL Servizi S.r.l.
Il Presidente
DIRETTORE TECNICO
Dott. Ing. Franco PORTOGHESI

PROGETTO:

**REALIZZAZIONE DI UN APPRODO TURISTICO
ALL'INTERNO DEL PORTO DI CIVITAVECCHIA**

PROGETTO DEFINITIVO
CONFERENZA DEI SERVIZI - ai sensi dell'art. 6 del D.P.R. n° 509/1997

N° progetto	Commissa	N° progr.	N° elaborato	Rev	Cap	Tip	OGGETTO
003/19	CIV RMY	109	012	0	0	E I	STATO DI FATTO - BANCHINA 3 "PRINCIPE TOMMASO" - PLANIMETRIA E DOCUMENTAZIONE FOTOGRAFICA

Scala	Plot	File	Redatto	Controllato	Approvato
1:200	Dim	1=1	00319CIVRMYD1901200E1	Ing. GUERRA	Ing. PORTOGHESI

DATA	REV	DESCRIZIONE	COCCIA	
P	MARZO 2016	0	Emissione per richiesta concessione demaniale	04/16
	AGOSTO 2018	1	Emissione per adeguamento prescrizioni	16/18
D	APRILE 2019	0	Emissione per approvazione Enti	03/19

Questo disegno è di nostra proprietà riservata a termini di legge e ne è vietata la riproduzione e la comunicazione a terzi anche parziale senza nostra autorizzazione scritta.