

- LEGENDA**
- AREA LAVORI BANCHINA
 - AREA LAVORAZIONI A MARE
 - AREA STOCCAGGIO E DEPOSITO MEZZI
 - AREA LOGISTICA
 - AREA TRANSIZIONE E VIABILITA'
 - AREA PREFABBRICAZIONE CORPI MORTI E CASSONI BANCHINA 25

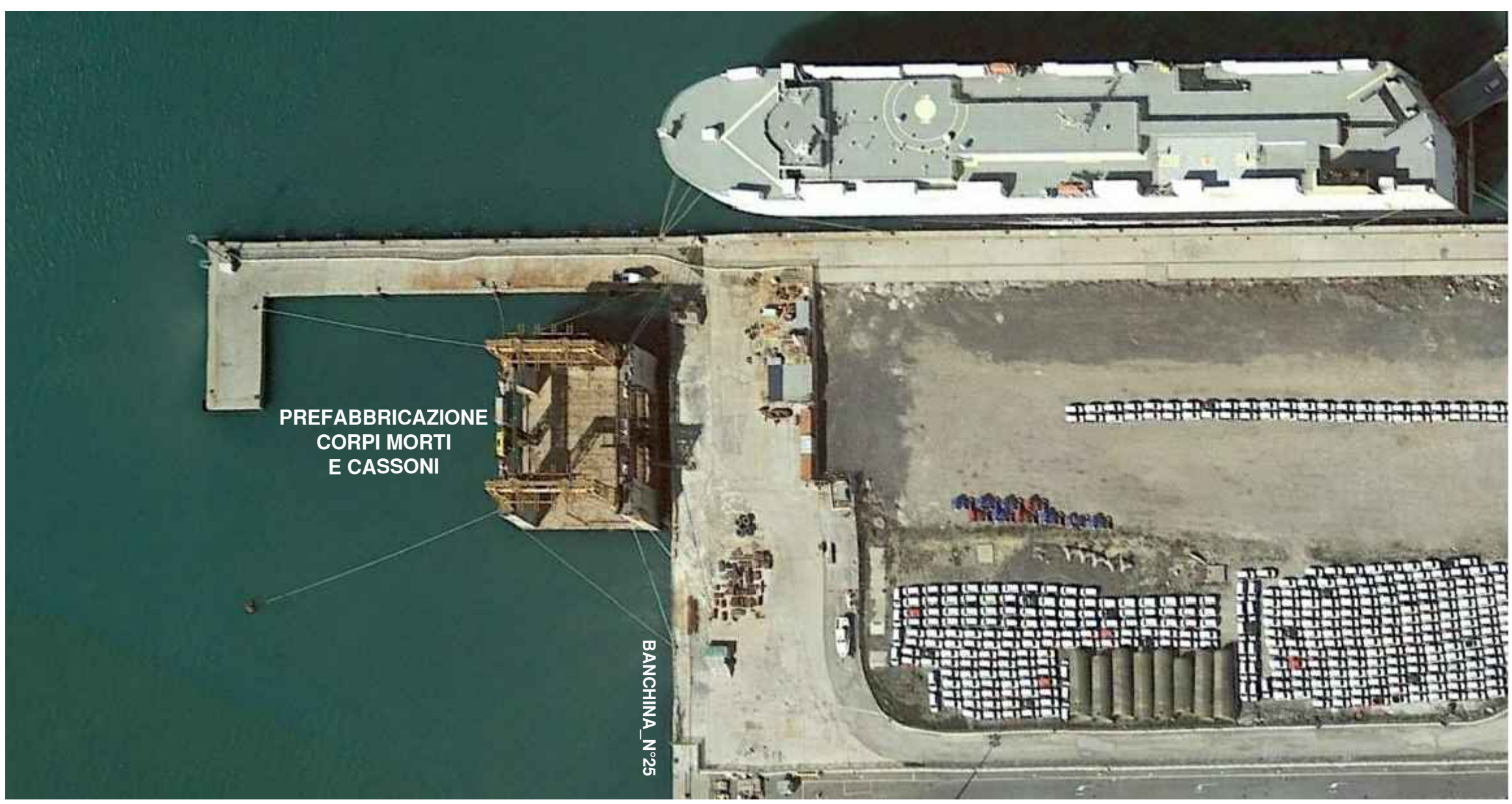



COMUNE DI CIVITAVECCHIA



Autorità di Sistema Portuale
del Mar Tirreno Centro Settentrionale
PORTI DI ROMA E DEL LAZIO - CIVITAVECCHIA - FREGINO - GAETA

COMMITTENTE:

ROMA MARINA YACHTING



R.M.Y.
Via Alessandro Cialdi, 4 - 00053 Civitavecchia
Tel. 0766 366566 Fax 0766 366565
E-mail: romamarinyachting@legalmail.it

*Roma Marina Yachting S.r.l.
Il Presidente
Dr. Guido Azzedoni*

PROGETTISTA:



Rogedil Servizi s.r.l.
Via Ada Negri, 66 - 00137 ROMA
Tel. 06 82002948 Fax 06 82097772
email: servizi@rogedil.com

*Rogedil Servizi s.r.l.
Il Presidente
Franco Portoghesi*



DIRETTORE TECNICO
Dott. Ing. Franco PORTOGHESI

PROGETTO:

REALIZZAZIONE DI UN APPRODO TURISTICO ALL'INTERNO DEL PORTO DI CIVITAVECCHIA

PROGETTO DEFINITIVO
CONFERENZA DEI SERVIZI - ai sensi dell'art. 6 del D.P.R. n° 509/1997

N° progetto: 00319
Commissa: CIV RMY
N° progr.: 143
N° elaborato: 004
Rev: 0
Cap: 0
Tip: ZD

SICUREZZA

Scala: 1:2500
Fot: 1:1
File: 00319CIVRMYD143004002D
Tipo: DWG
Redatto: Ing. LUPI
Controllato: Ing. GUERRA
Approvato: Ing. PORTOGHESI

DATA	REV	DESCRIZIONE	CODICE
MARZO 2016	0	Emissione per richiesta concessione demaniale	04/16
AGOSTO 2018	1	Emissione per adeguamento prescrizioni	16/18
APRILE 2019	0	Emissione per approvazione Enti	03/19

OGGETTO:

PLANIMETRIA CANTIERIZZAZIONE DARSENA SERVIZI

Questo disegno è di nostra proprietà riservata a termine di legge e ne è vietata la riproduzione e la comunicazione a terzi anche parziale senza nostra autorizzazione scritta.