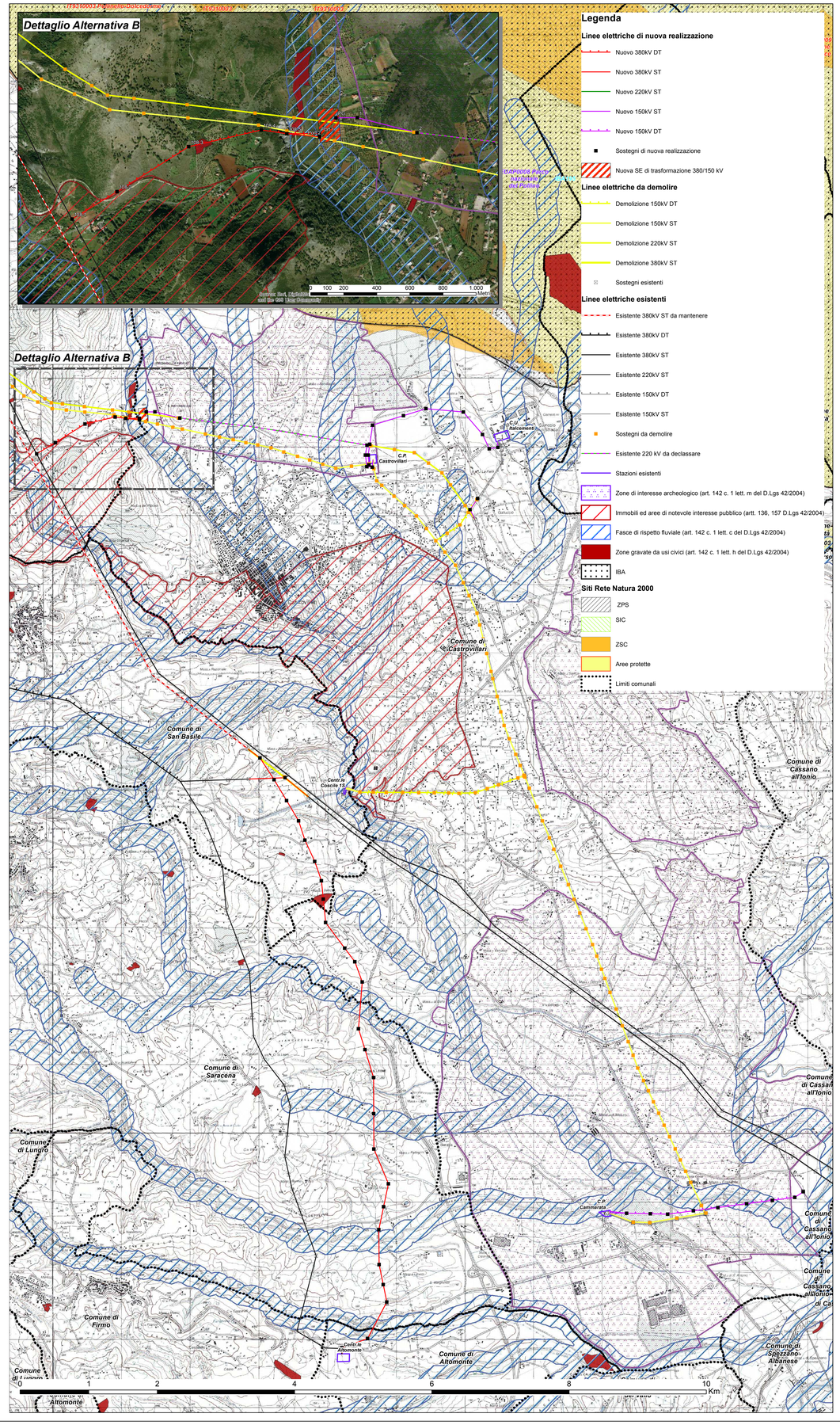

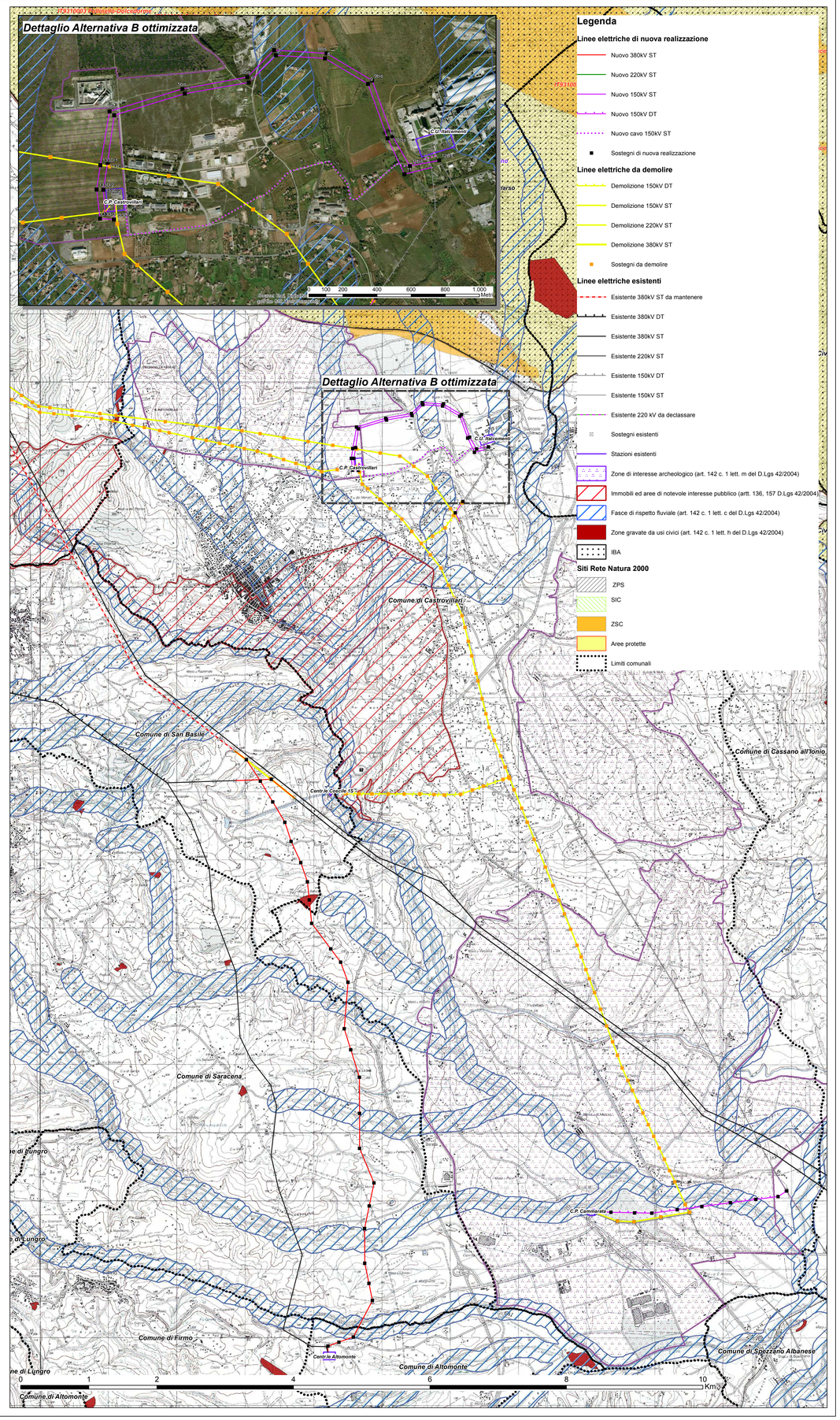

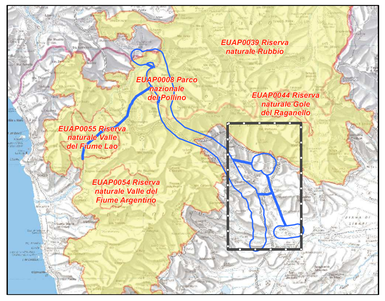

N

Sistema di riferimento
WGS 1984 UTM Zone 33N

0 250 500 1.000 1.500 2.000 2.500 m

ORDINE DEGLI INGEGNERI - TERAMO
966 D'ANGELO Dott. CESARE
INGEGNERE

N.	DATA	DESCRIZIONE	ELABORATO	VERIFICATO	APPROVATO
00	22/10/2019	prima emissione	Proger	G. Luzzi (REPRO-ITA)	N. Rivabene (ICEM-CIS-UK)

REVISIONI

PROGER

CODIFICA DELL'ELABORATO: DEFR10024B847650

Terna Rete Italia — TERNA GROUP

PROGETTO

TITOLO: RAZIONALIZZAZIONE DELLA RETE AD ALTA TENSIONE RICADENTE NELL'AREA DEL PARCO DEL POLLINO

RICAVATO DAL DOC. TERNA: - Revisione della Prescrizione 1 del DECVIA n. 3062 del 19/06/1998 relativo all'Elettrodotto 380 kV Laino - Rizziconi
- EL 260 – Razionalizzazione della rete AT nel territorio di Castrovillari
- EL 190 - Nuovo Elettrodotto a 380 kV tra il sostegno 90 della linea esistente Laino – Rossano 1 e l'esistente Stazione Elettrica di Altomonte

CLASSIFICAZ. DI SICUREZZA: CONTRODEDUZIONI ALLE OSSERVAZIONI
Confronto tra l'Alternativa B e l' Alternativa B Ottimizzata

NOME DEL FILE	SCALA CAD	FORMATO	SCALA	FOGLIO
DEFR10024B847650.pdf	1 unità =	A0	1:25.000	1/1

Questo documento contiene informazioni di proprietà Terna SpA e deve essere utilizzato esclusivamente dal destinatario in relazione alle finalità per le quali è stato ricevuto. E' vietata qualsiasi forma di riproduzione o divulgazione senza l'esplicito consenso di Terna SpA.
This document contains information proprietary to TERNA S.p.A. and it will have to be used exclusively for the purposes for which it has been furnished. Whichever shape of spreading or reproduction without the written permission of TERNA S.p.A. is prohibit.

CSQ IQNet