

**LEGENDA**

RELEVATO - BALLAST

UNITA' GEOTECNICA	DESCRIZIONE	sp (m)	γ (kN/m³)	c (kN/m²)	φ (°)
UG1	UNITA' GEOTECNICA 1	18,5	19,0	20,0	30,0
UG2	UNITA' GEOTECNICA 2	25,0	20,0	20,0	30,0
UG3	UNITA' GEOTECNICA 3	20,0	20,0	20,0	30,0
UG4	UNITA' GEOTECNICA 4	18,5	19,0	20,0	30,0

..... Folla

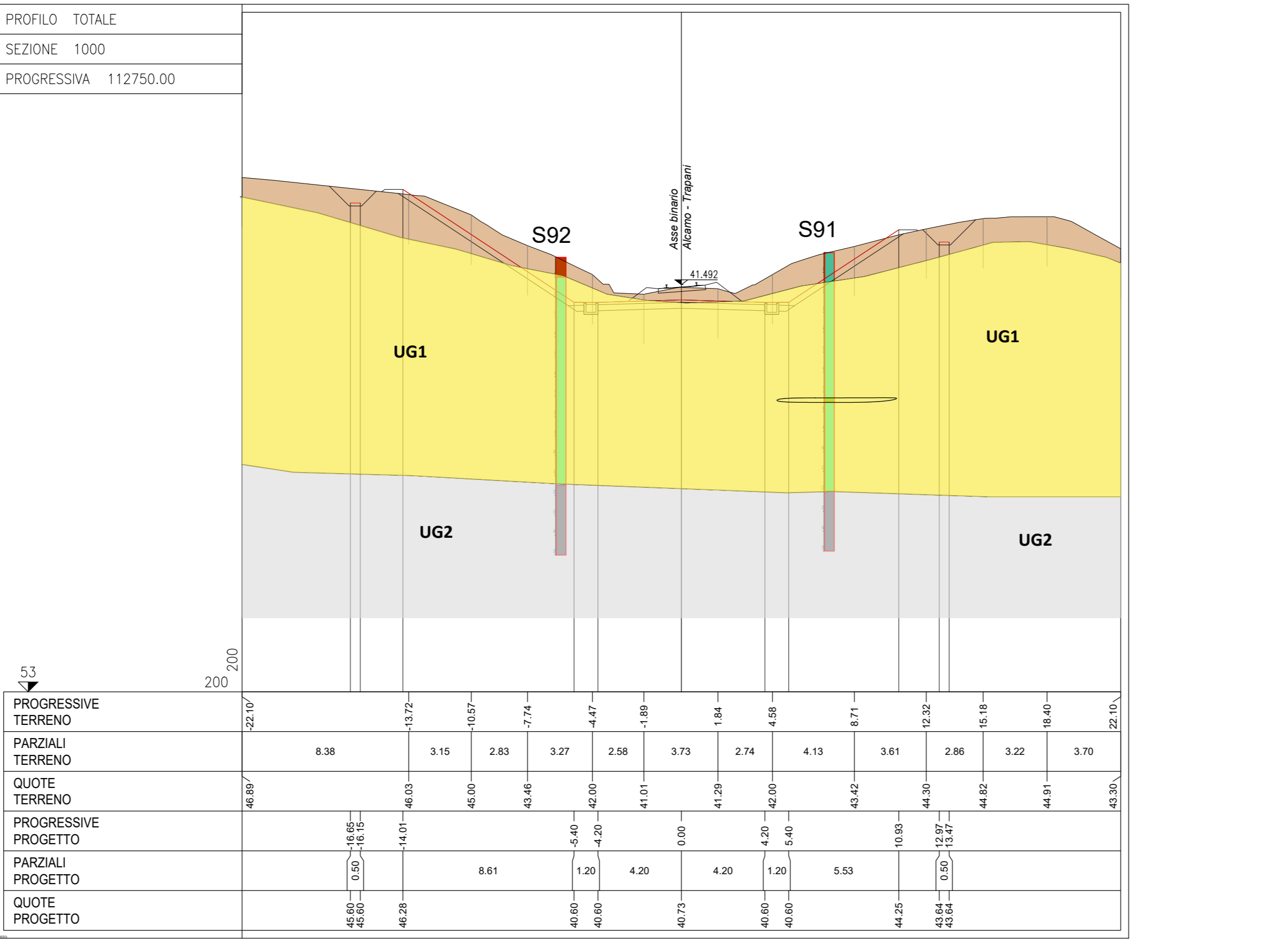
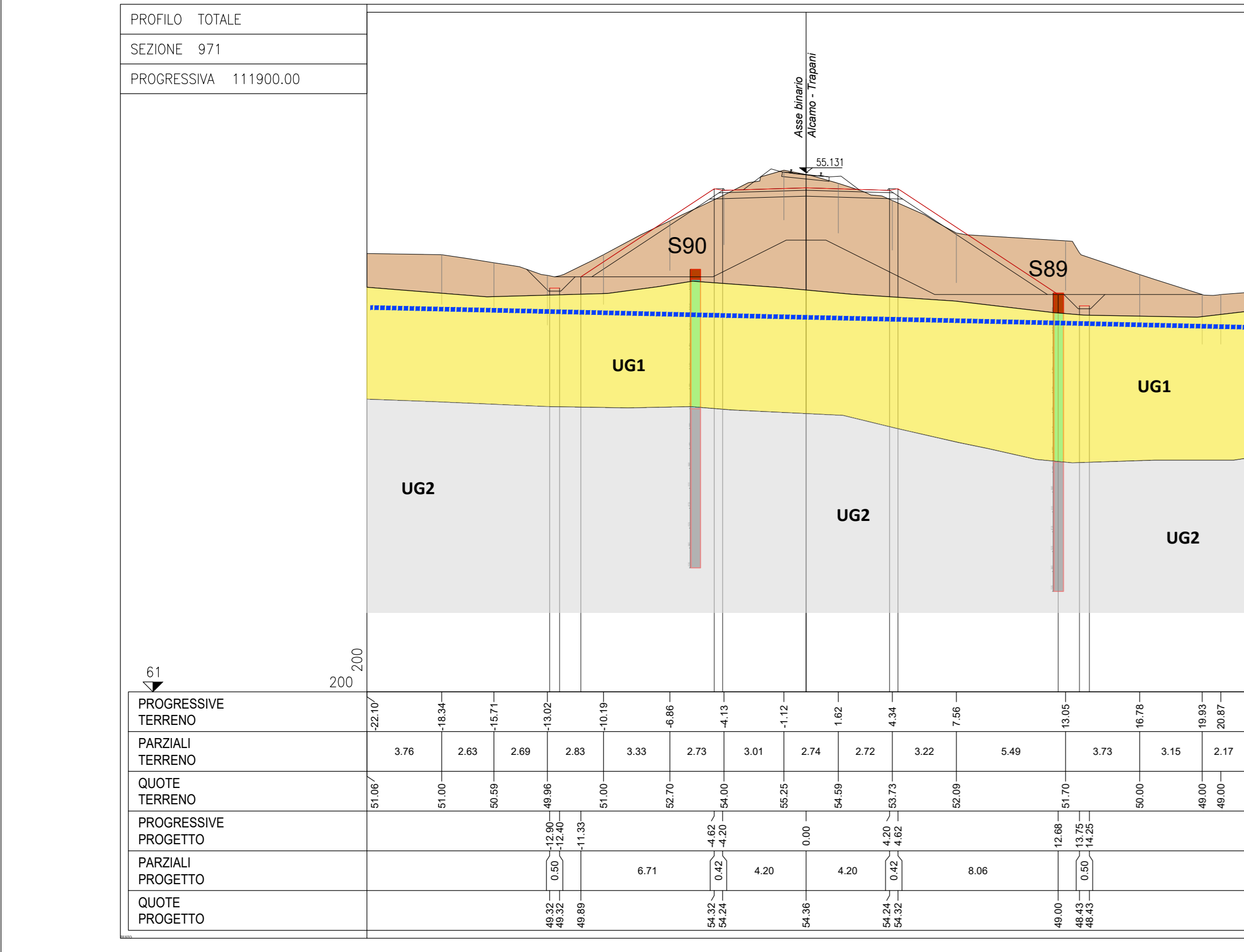

COMMITTENTE: DIREZIONE INVESTIMENTI PROGETTI PALERMO

SOGGETTO TECNICO: DIREZIONE TERRITORIALE PRODUZIONE DI PALERMO  
S. O. INGEGNERIA DI PALERMO

PROGETTAZIONE: SINTAGMA S.r.l. - ITALIANA SISTEMI S.r.l.

PROGETTO DEFINITIVO

CONTRATTO APPLICATIVO n.9/2017 - A.Q. n.341/2016 del 29/11/2016  
Progettazione definitiva delle opere civili ed armamento  
per il ripristino della linea Palermo - Trapani via Milo

GEOLGIA, GEOTECNICA E IDROGEOLOGIA  
GEOTECNICA  
Sezioni geotecniche trasversali - Tav. 2 di 2  
SCALA 1:200  
Foglio  di

PROGETTO/ANNO	SOTTOPR.	LIVELLO	NOME DOC.	PROGR. OP.	FASE FUNZ.	NUMERAZ.
17	1	P	D	1	2	1064

Rev.	Descrizione	Redatto	Verificato	Approvato	Verificato	Verificato	Aut. Approvato	Aut. Rilasciato
		DTT-18	DTT-18	DTT-18	DTT-18	DTT-18	DTT-18	DTT-18
A	Emissione	11.07.17	Ing. S. Sin	Ing. G. Conati	D.T.	D.T.	Ing. M. Maffei	Ing. P. Maffei

LINEA	SEDE TECN.	NOME DOC.	NUMERAZ.
<input type="text"/>	<input type="text"/>	<input type="text"/>	<input type="text"/>
Verificato e trasmesso	Data	Convalidato	Data
<input type="text"/>	<input type="text"/>	<input type="text"/>	<input type="text"/>

Nome: File\4817\_S01\_PD\_TRIR\_Q2\_000\_E0064