

PIANTA CHIAVE

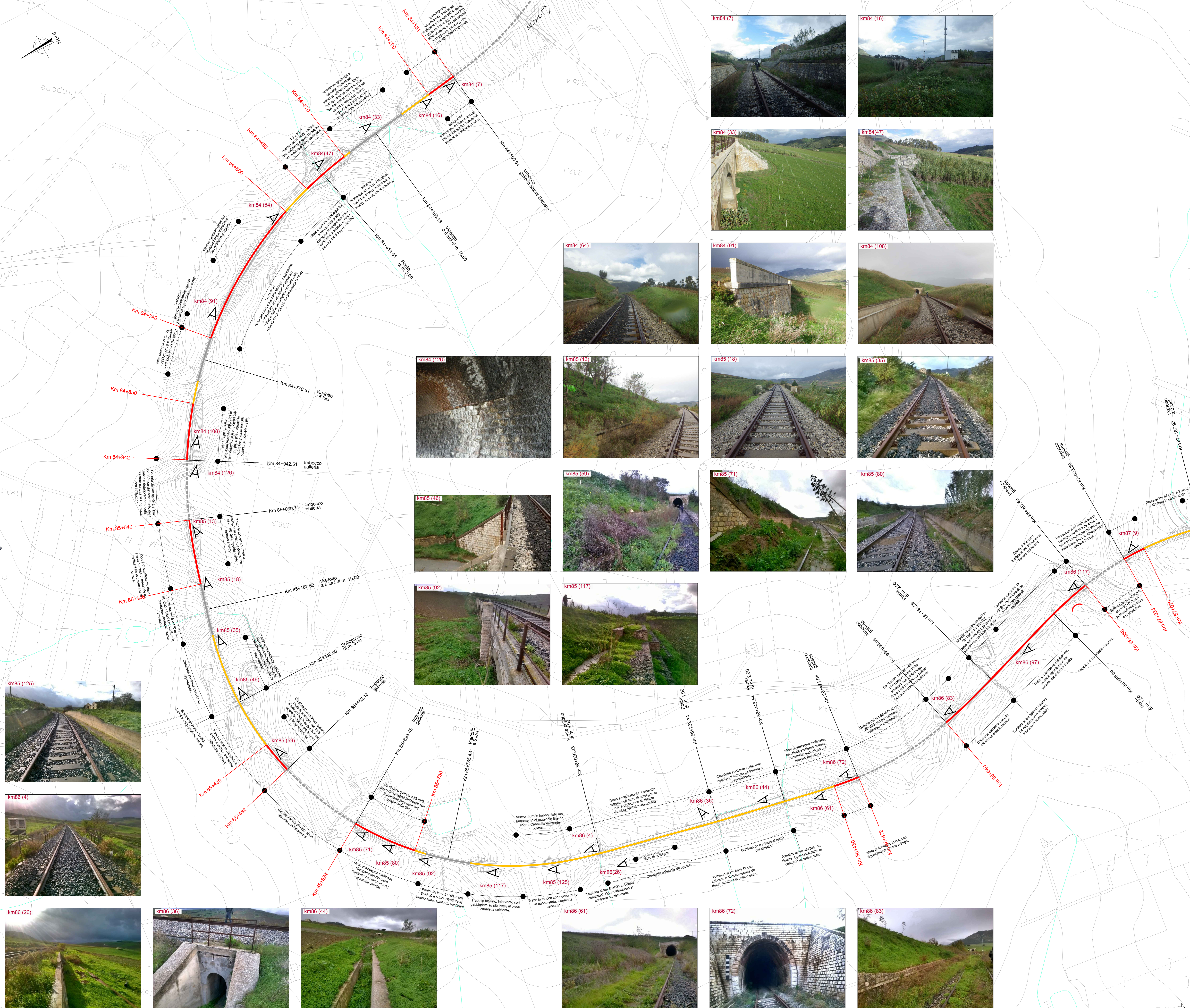
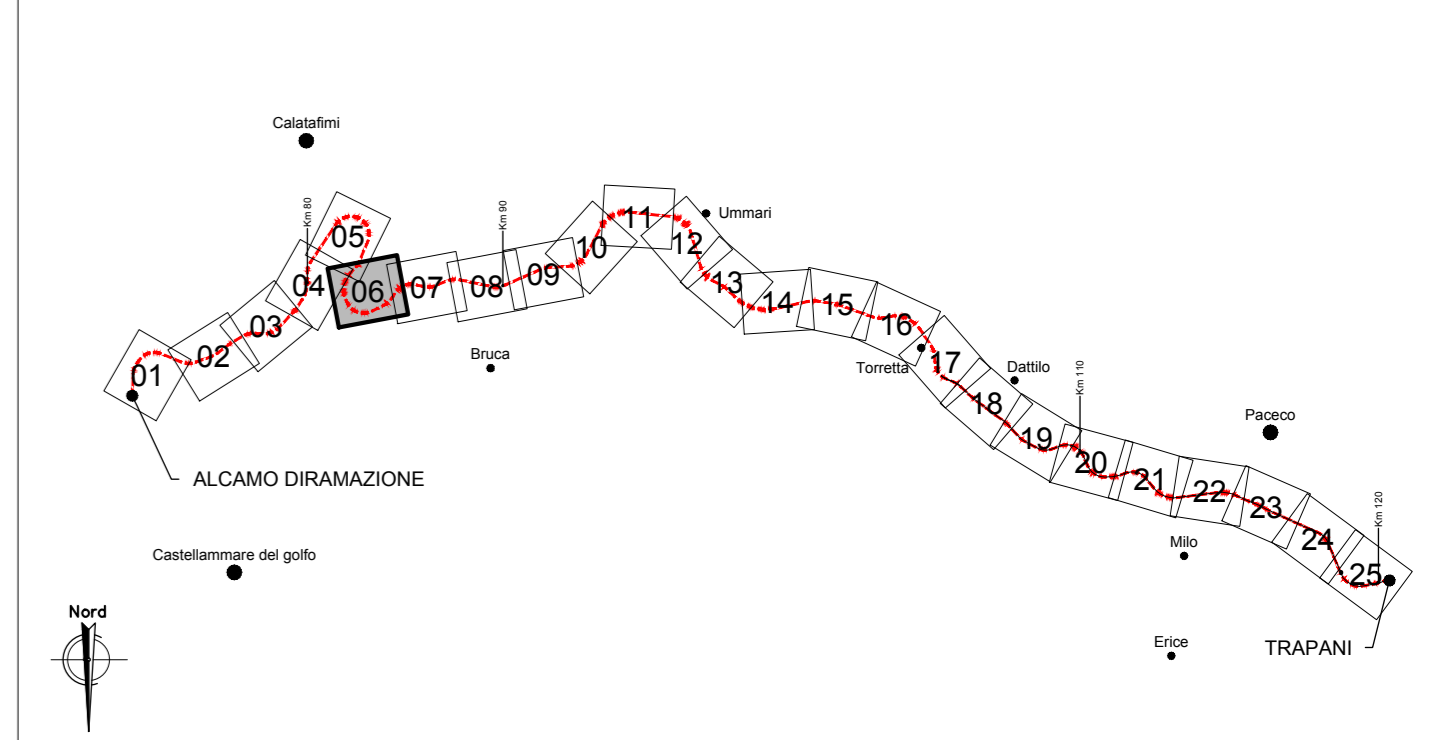

STATO DELLA LINEA

- Tratto escluso dal presente appalto
- Tratto con problemi di piccola e media entità
- Tratto soggetto a grave dissesto
- Viadotto, ponte
- Galleria

SIMBOLI

- km97 (59) Cono fotografico
- Frammenti e scivolamenti

NOTE GENERALI:

Le note descrittive dei dissesti rilevati e dello stato di fatto delle opere sono riportate in destra ed in sinistra rispetto al senso di marcia in direzione Trapani, in funzione della posizione stessa delle strutture e dei dissesti. Le opere d'arte, quali gallerie, viadotti, ponti, tombini e stazioni, sono invece riportate in planimetria indifferentemente in destra o in sinistra rispetto alla direzione di marcia.

COMMITTENTE: DIREZIONE INVESTIMENTI PROGETTI PALERMO

SOGGETTO TECNICO: DIREZIONE TERRITORIALE PRODUZIONE DI PALERMO S. O. INGEGNERIA DI PALERMO

PROGETTAZIONE: SINTAGMA S.r.l. - ITALIANA SISTEMI S.r.l.

PROGETTO DEFINITIVO

CONTRATTO APPLICATIVO n.9/2017 - A.Q. n.341/2016 del 29/11/2016
 Progettazione definitiva delle opere civili ed armamento per il ripristino della linea Palermo - Trapani via Milo

CORPO STRADALE STATO DI FATTO		SCALA 1:2000	
Planimetria criticità della linea - Tav.6 di 24		Foglio - di -	
PROGETTO/ANNO	SOTTOP.	LEVELLO	NOME DOC.
S 0 4 1 7	S 0 1	P D	T S R T
PROGR.OP.	FASE FUNZ.	NUMERAZ.	
0 5	0 0 0	0 0 0 0 9	
Aut.	Redatto	Verificato	Approvato
A	Emisore	M. Di Yuro	Ing. Nani
		Ing. Nani	Ing. Gaviani
		D.T.	D.T.
		Ing. Martini	Ing. Palumbo
LINEA		SEDE TECN.	NOME DOC.
Verificato e trascritto		Data	Completato
		Data	Archiviato
		Data	