

PIANTA CHIAVE

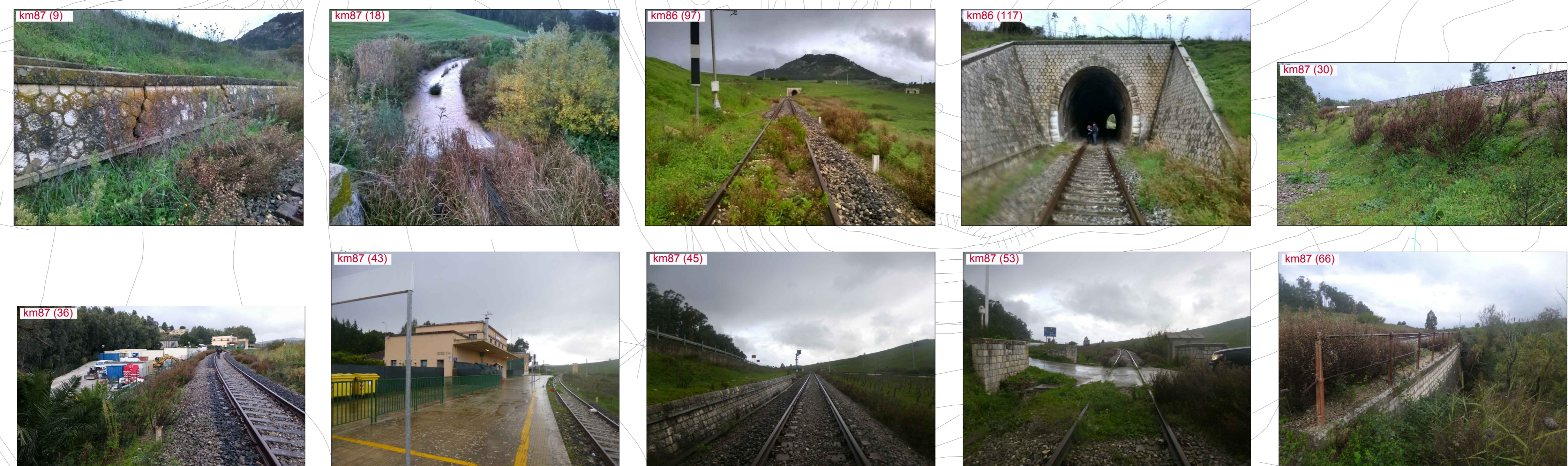
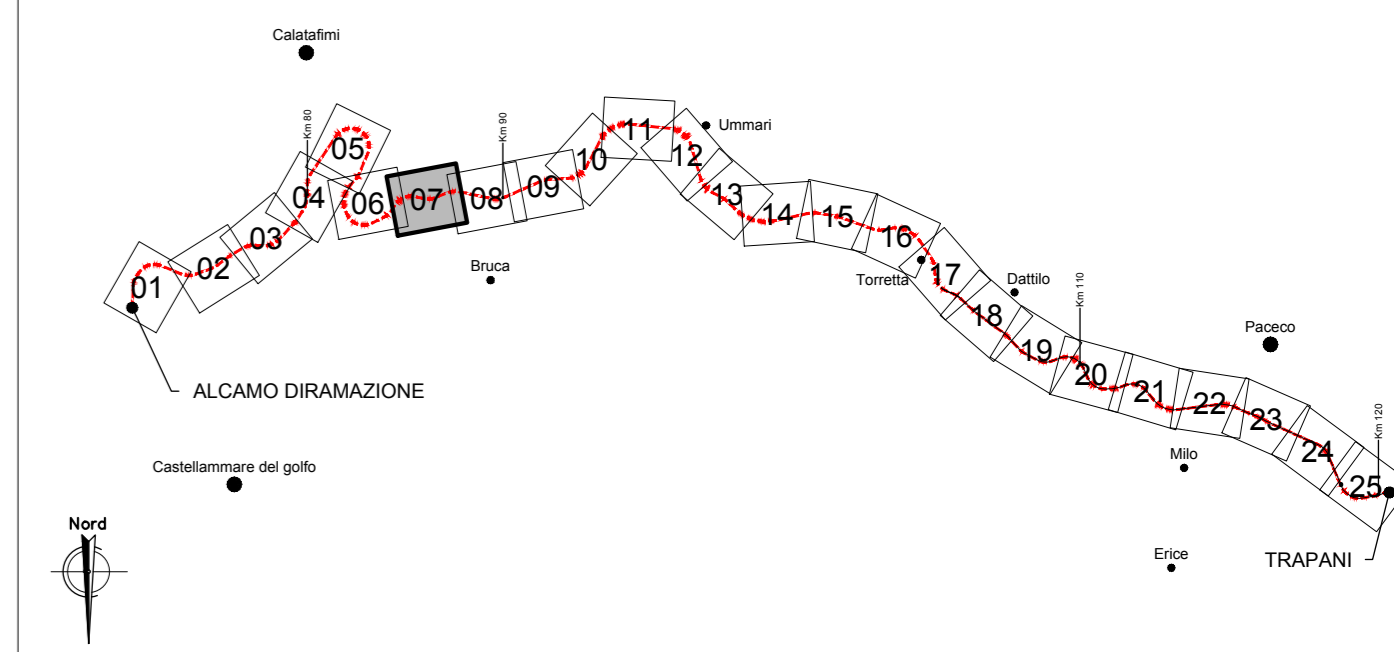

STATO DELLA LINEA

- Tratto escluso dal presente appalto
- Tratto con problemi di piccola e media entità
- Tratto soggetto a grave dissesto
- Viadotto, ponte
- Galleria

SIMBOLI

- km97 (59) Cono fotografico
- Frammenti e scivolamenti

NOTE GENERALI:

Le note descrittive dei dissesti rilevati e dello stato di fatto delle opere sono riportate in destra ed in sinistra rispetto al senso di marcia in direzione Trapani, in funzione della posizione stessa delle strutture e dei dissesti. Le opere d'arte, quali gallerie, viadotti, ponti, tombi e stazioni, sono invece riportate in planimetria indifferentemente in destra o in sinistra rispetto alla direzione di marcia.



COMMITTENTE: **RFI** DIREZIONE INVESTIMENTI PROGETTI PALERMO

SOGGETTO TECNICO: **RFI** DIREZIONE TERRITORIALE PRODUZIONE DI PALERMO S. O. INGEGNERIA DI PALERMO

PROGETTAZIONE: SINTAGMA S.r.l. - ITALIANA SISTEMI S.r.l.

PROGETTO DEFINITIVO

CONTRATTO APPLICATIVO n.9/2017 - A.Q. n.341/2016 del 29/11/2016
Progettazione definitiva delle opere civili ed armamento per il ripristino della linea Palermo - Trapani via Milo

CORPO STRADALE STATO DI FATTO
Planimetria cartografica della linea - Tav. 7 di 24
SCALA: 1:2000

PROGETTO/ANNO	SOTTOP.	LINEA	NOME DOC.	PROG. OP.	FASE FINLZ.	NUMERAZ.
3	0	4	8	1	7	
S	0	1	P	D	T	S
0	0	0	0	0	0	0

Rev.	Descrizione	Redatto	Verificato	Approvato	Verificato	Verificato	Autore
A	Emissione	M. Di Yuro	Ing. Nani	Ing. Cavani	D.T.	D.T.	Ing. Maricchi / Ing. Palano

LINEA: [] SEDE TECN.: [] NOME DOC.: [] NUMERAZ.: []

Verificato e trasmesso: [] Data: [] Comprovato: [] Data: [] Archiviato: [] Data: []

Nome File: S04817_S01_PD_TSKT_05_000_E0000