

PIANTA CHIAVE

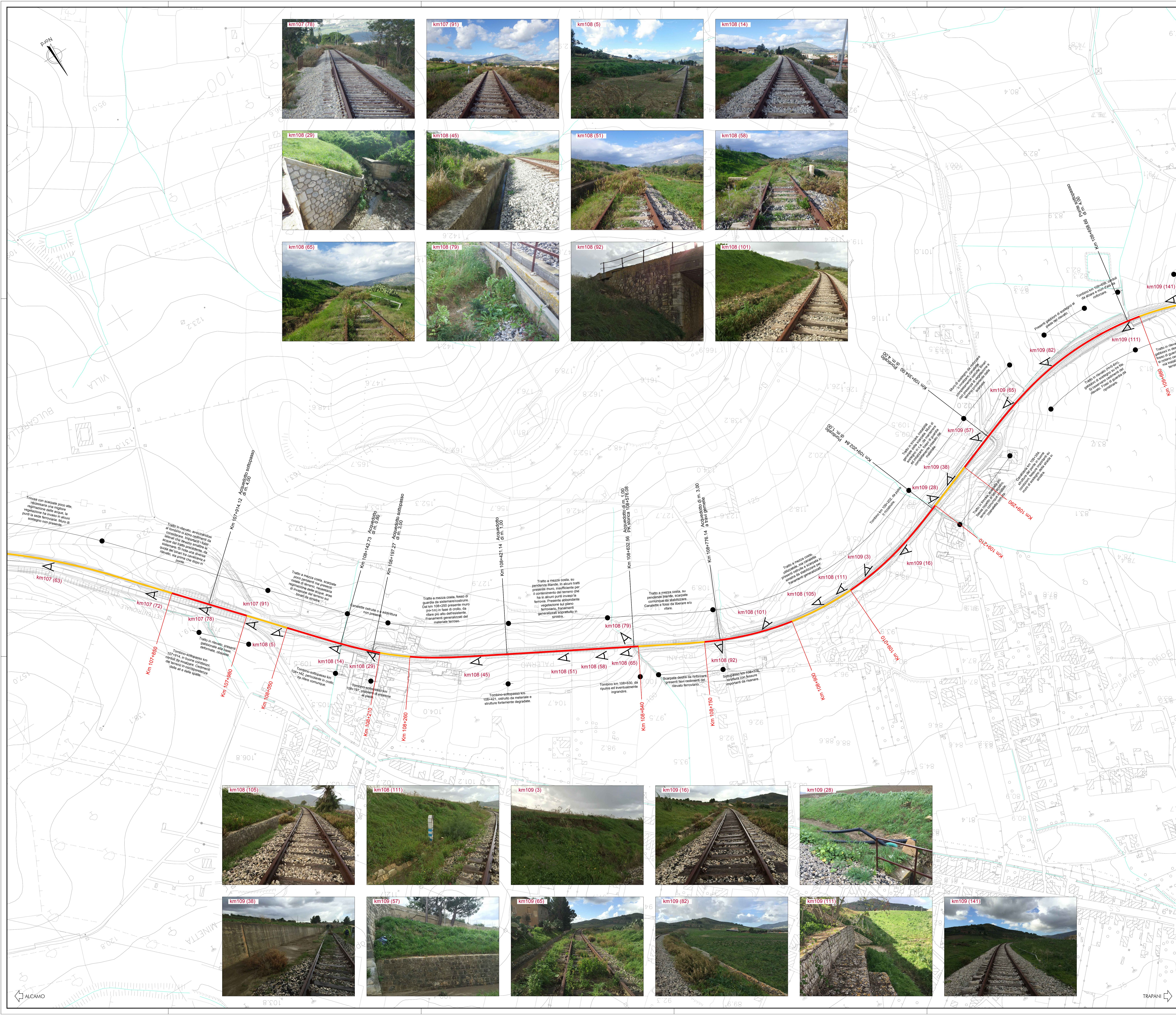
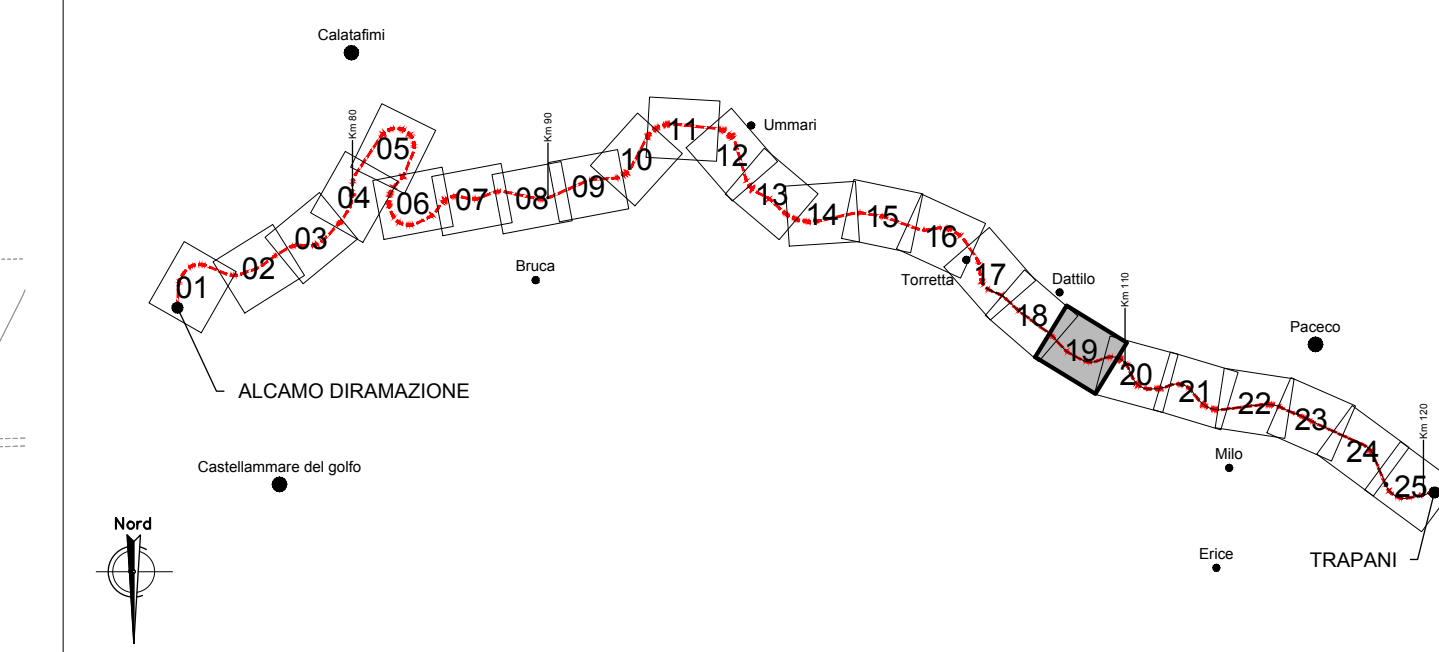

STATO DELLA LINEA

- Tratto escluso dal presente appalto
- Tratto con problemi di piccola e media entità
- Tratto soggetto a grave dissesto
- Viadotto, ponte
- Galleria

SIMBOLI

- ▲ km97 (59) Cono fotografico
- () Franamenti e scivolamenti

NOTE GENERALI:

Le note descrittive dei dissesti rilevati e dello stato di fatto delle opere sono riportate in destra ed in sinistra rispetto al senso di marcia in direzione Trapani, in funzione della posizione stessa delle strutture e dei dissesti. Le opere d'arte, quali gallerie, viadotti, ponti, tombini e stazioni, sono invece riportate in planimetria indifferentemente in destra o in sinistra rispetto alla direzione di marcia.



COMMITTENTE: **DIREZIONE INVESTIMENTI PROGETTI PALERMO**

SOGGETTO TECNICO: **DIREZIONE TERRITORIALE PRODUZIONE DI PALERMO S. O. INGEGNERIA DI PALERMO**

PROGETTAZIONE: **SINTAGMA S.r.l. - ITALIANA SISTEMI S.r.l.**

PROGETTO DEFINITIVO

CONTRATTO APPLICATIVO n.9/2017 - A.Q. n.341/2016 del 29/11/2016

Progettazione definitiva delle opere civili ed armamento per il ripristino della linea Palermo - Trapani via Milo

CORPO STRADALE		STATO DI FATTO		SCALA		
Planimetria entità della linea - Tav.19 di 24		SCALA		1:2000		
PROGETTO/ANNO	SOTTOR.	LINEA	NOME DOC.	PROG.OP.	FASE FUNZ.	NUMERAZ.
S 0 4 8 1 7	S 0 1	P D	T S R T	0 5	0 0 0	0 0 0 2 2
Rev.	Descrizione	Redatto	Verificato	Approvato	Verificato	Autore
A	Emissione	M. Di Turo	Ing. Neri	Ing. Cavani	D.T.	Ing. Martini

LINEA	SEDE TECN.	NOME DOC.	NUMERAZ.
Verificato e trasmesso	Data	Completato	Data