

PROFILO
SCALA 1:1000

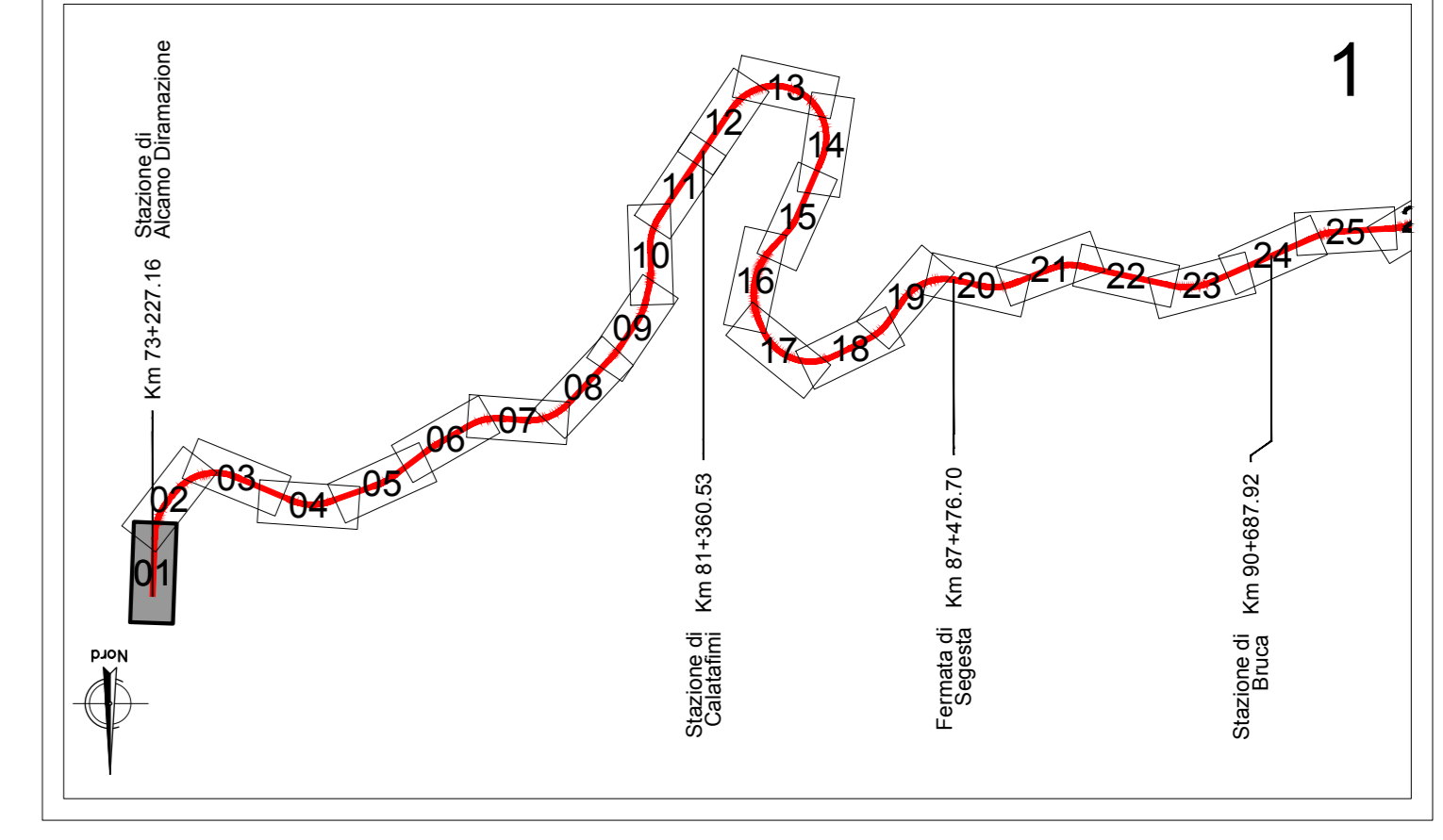
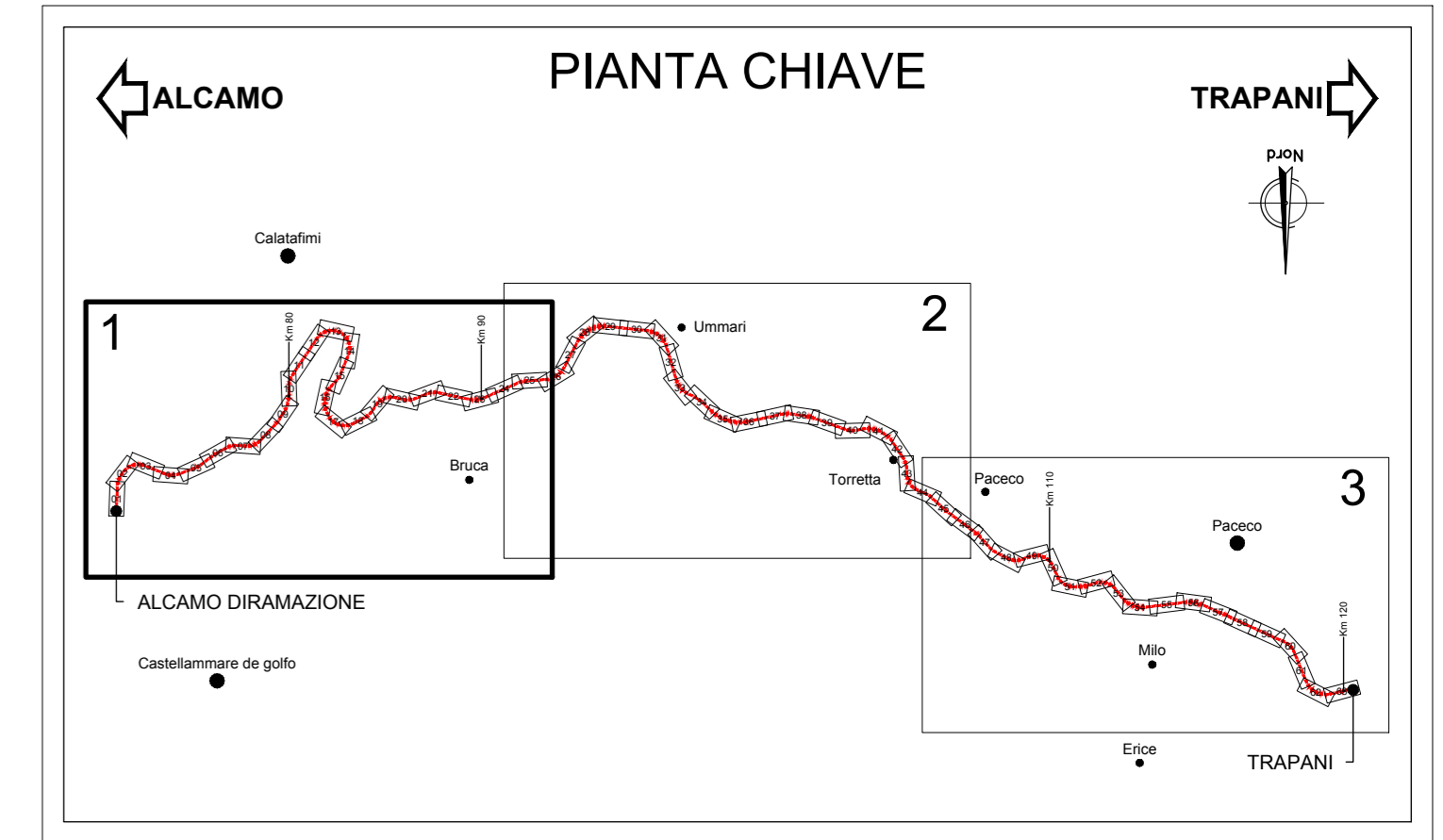
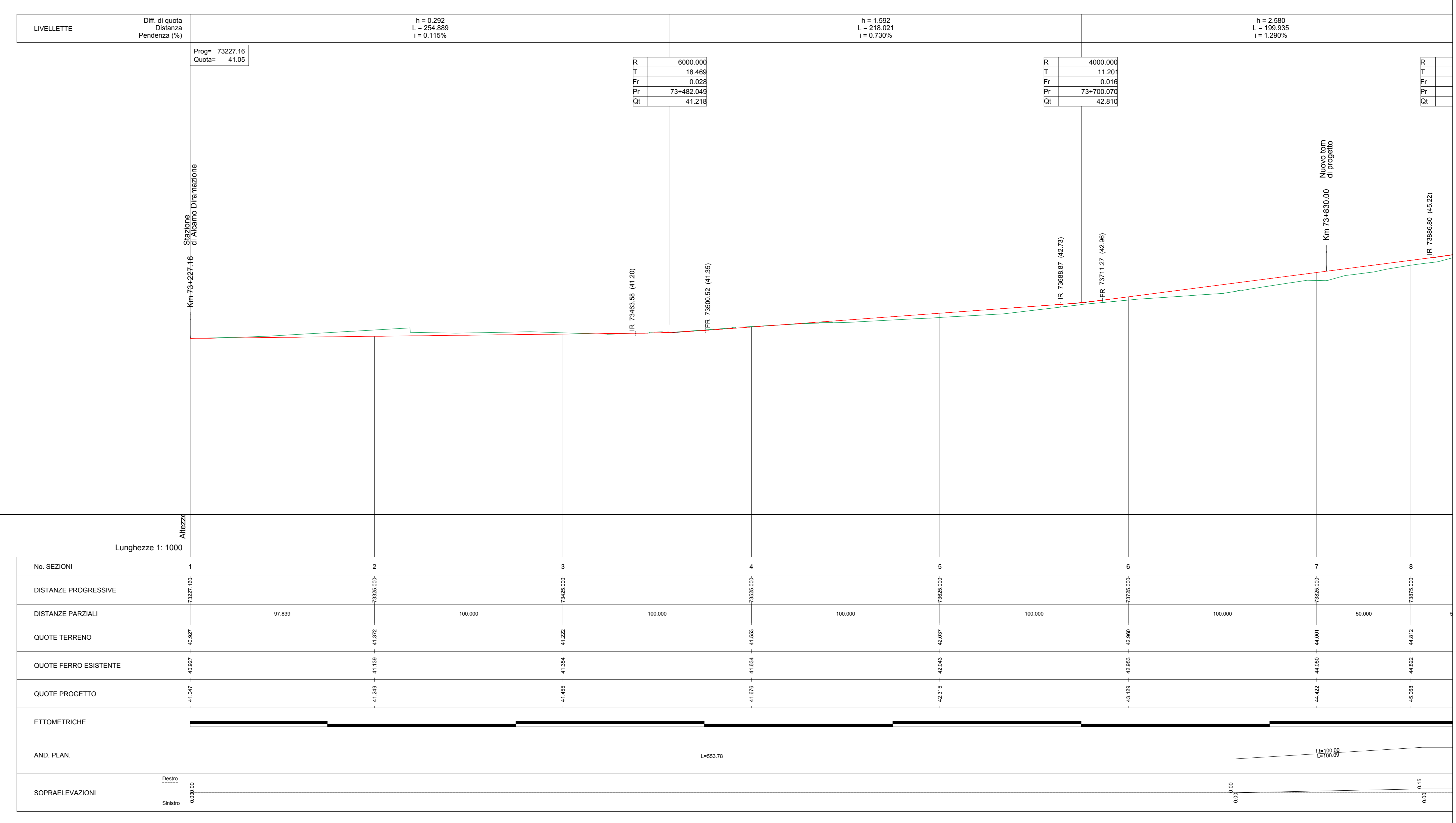

LEGENDA

- Canaletta Tipo C1
- Recinzione
- Piattaforma impermeabilizzata
- Nuova pozzole di progetto
- Tombini di progetto
- Asse Ferroviario di progetto
- Fosso di guardia
- Pavista di progetto

COMMITTENTE: **RFI** DIREZIONE INVESTIMENTI PROGETTI PALERMO

SOGGETTO TECNICO: **RFI** DIREZIONE TERRITORIALE PRODUZIONE DI PALERMO S. O. INGEGNERIA DI PALERMO

PROGETTAZIONE: **SINTAGMA S.r.l. - ITALIANA SISTEMI S.r.l.**

PROGETTO DEFINITIVO

CONTRATTO APPLICATIVO n.9/2017 - A.Q. n.341/2016 del 29/11/2016
Progettazione definitiva delle opere civili ed armamento per il ripristino della linea Palermo - Trapani via Milo

CORPO STRADALE STATO DI PROGETTO
Planimetria e profilo di progetto - Tav.1 di 63
SCALA 1:1000

PROGETTO/ANNO	SOTTOR.	LINEA	NOME DOC.	PROG. OP.	FASE FUNZ.	NUMERAZ.
S	0	1	P	D	0	5
S	0	1	P	D	0	5

St.	Descrizione	Stadato	Verificato	Approvato	Verificato Team Ver.	Verificato C.P.	Approvato	Autentizzato
A	Emissione	OTT-18	OTT-18	OTT-18				
		M.Da Turi	Ing. Nani	Ing. Cerasoli	D.T.	D.T.	Ing. Mariani	Ing. Palazzo
		Luglio '19	Luglio '19	Luglio '19				
B	Recup. Emersione	M.Da Turi	Ing. Nani	Ing. Cerasoli	D.T.	D.T.	Ing. Mariani	Ing. Palazzo

LINEA	SEDE TECN.	NOME DOC.	NUMERAZ.

Nome File: \\4817_S01_PD_TSRT_05_000_E0028