

LEGENDA

- Canaletta Tipo C1
- Recinzione
- Piattaforma impermeabilizzata
- Nuova pedonale di progetto
- Tombini di progetto
- Asse Ferroviario di progetto
- Fosso di guardia
- Pavista di progetto

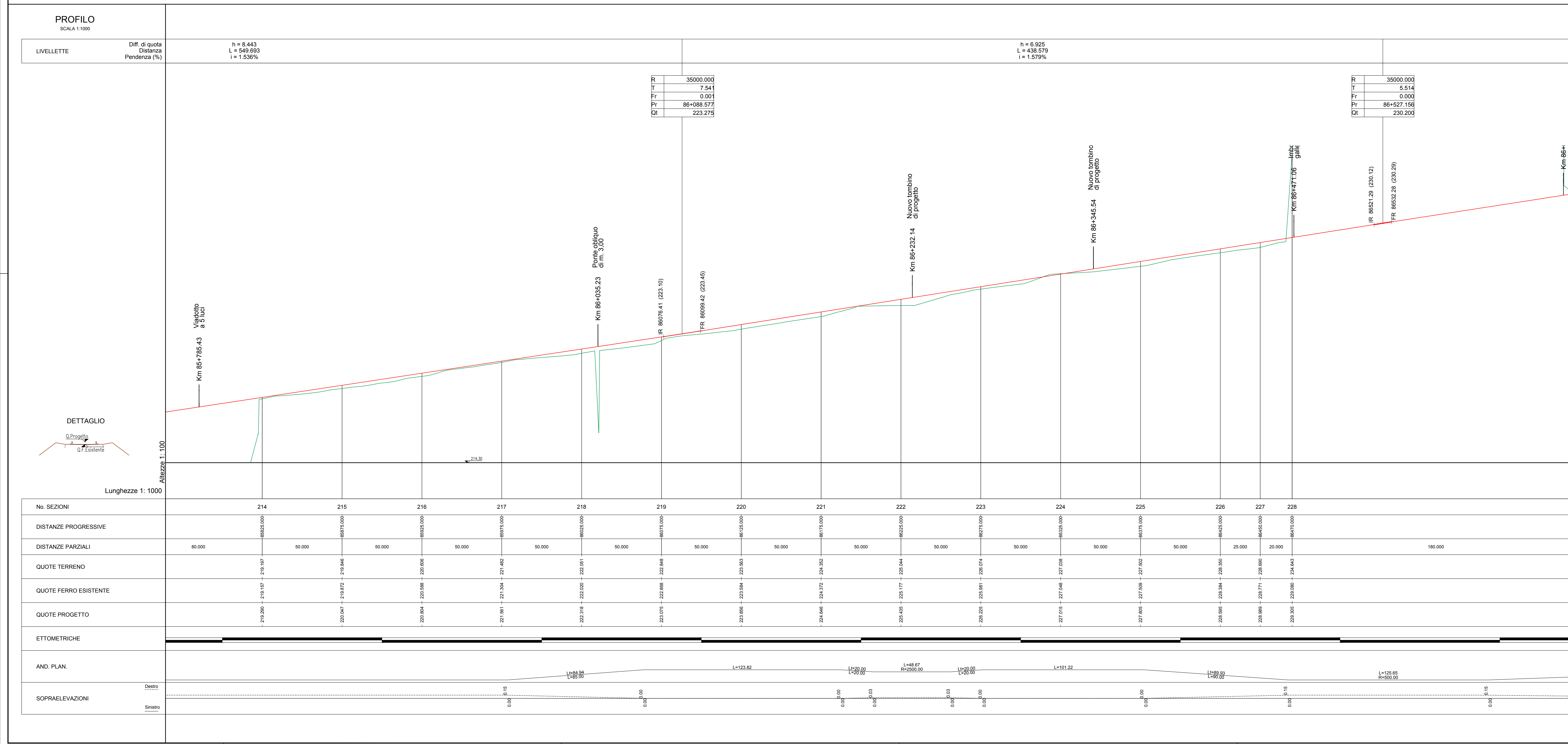

COMMITTENTE: **RFI** DIREZIONE INVESTIMENTI PROGETTI PALERMO

SOGGETTO TECNICO: **RFI** DIREZIONE TERRITORIALE PRODUZIONE DI PALERMO S. O. INGEGNERIA DI PALERMO

PROGETTAZIONE: **SINTAGMA S.r.l. - ITALIANA SISTEMI S.r.l.**

PROGETTO DEFINITIVO

CONTRATTO APPLICATIVO n.9/2017 - A.Q. n.341/2016 del 29/11/2016
 Progettazione definitiva delle opere civili ed armamento per il ripristino della linea Palermo - Trapani via Milo

CORPO STRADALE STATO DI PROGETTO
 Planimetria e profilo di progetto - Tav.18 di 63
 SCALA 1:1000

PROGETTO/ANNO	SOTTOP.	LEVELO	NOME DOC.	PROGR. OP.	FASE FUNZ.	NUMERAZ.
S 0 1 4 8 1 7	S 0 1	P 1 D	T S R T	0 5	0 0 0	0 0 4 5

St.	Descrizione	Stabilito	Verificato	Approvato	Verificato Team Ver.	Verificato C.P.	Approvato	Autentizzato
A	Emissione	OTT. 18	OTT. 18	OTT. 18				
		M. De Turi	Ing. Nani	Ing. Cerasoli	D.T.	D.T.	Ing. Martelli	Ing. Palazzo
B	Recup. Esistente	Luglio '19	Luglio '19	Luglio '19				
		M. De Turi	Ing. Nani	Ing. Cerasoli	D.T.	D.T.	Ing. Martelli	Ing. Palazzo

LINEA	SEDE TECN.	NOME DOC.	NUMERAZ.

Nome File: \\s4817_s01_PD_TSRKT_05_000_E0045