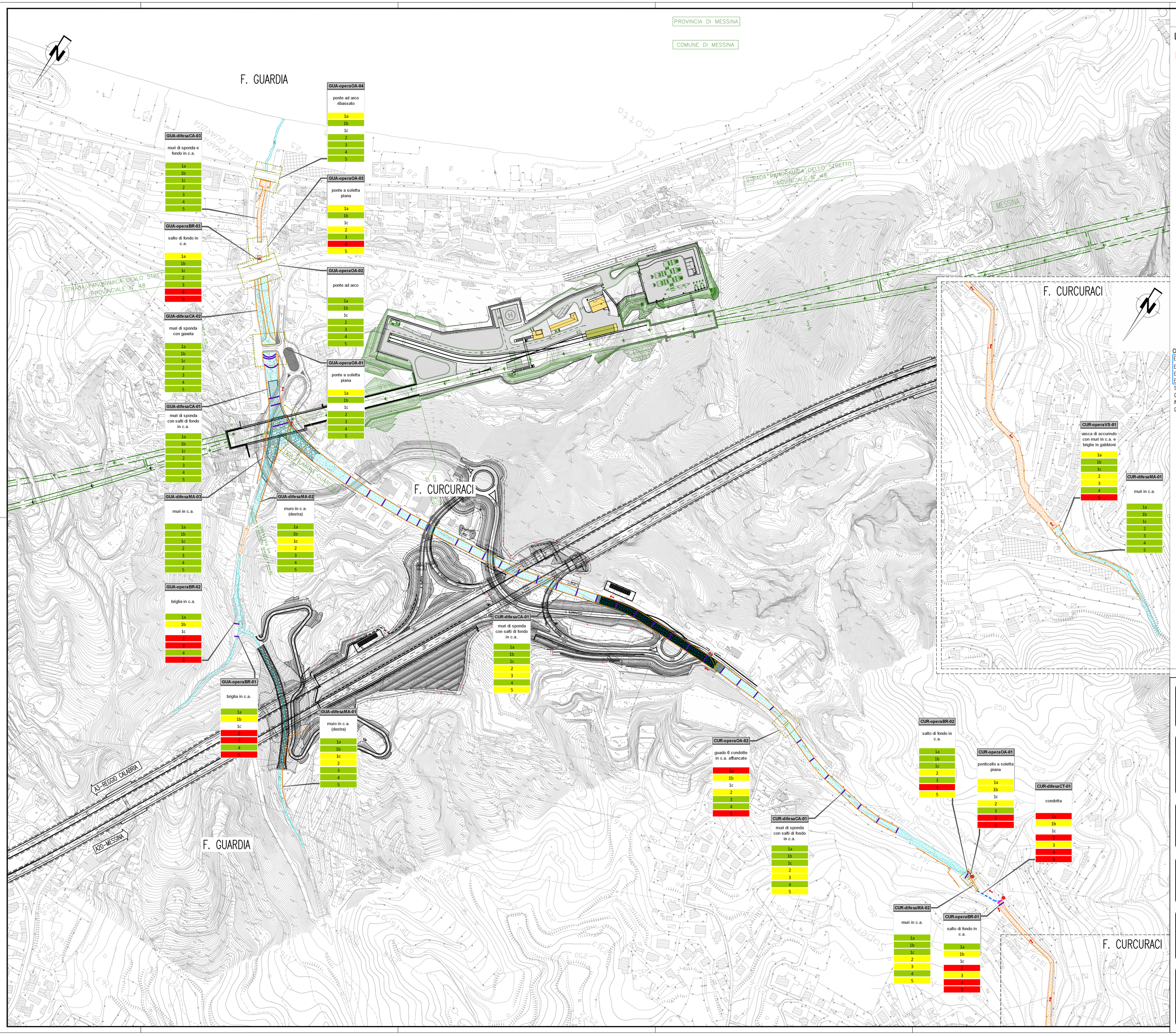

NOTE GENERALI

LEGENDA

- CRITICITA' — CRITICITA' IDRAULICA RILEVATA
- AREA A RISCHIO PER FUORIUSCITA ACQUE DI ESONDAZIONE
- OPERA DI ATTRAVERSAMENTO INADEGUATA
- DIFESA DI SPONDA IN GABBIONI METALLICI
- SEZIONE RIVESTITA CON GABBIONI E/O MATERASSI METALLICI
- SEZIONE D'ALVEO DELIMITATA DA MURI D'ARGINE IN C.A., MURATURA O PIETRAME
- SEZIONE D'ALVEO CON FONDO RIVESTITO IN C.A.
- SEZIONE D'ALVEO CON FONDO NON RIVESTITO
- SEZIONE D'ALVEO CORRISPONDENTE ALLA SEDE STRADALE
- TRATTO DI ALVEO TOMBATO
- OPERA DI ATTRAVERSAMENTO STRADALE
- OPERA DI ATTRAVERSAMENTO FERROVIARIA
- BRIGLIA E/O SALTO DI FONDO
- IMBOCCO TRATTO TOMBATO
- GRIGLIA

DENOMINAZIONE OPERE/DIFESE

opera	OA	opera di attraversamento
	VS	vasca di accumulo o sghiaiatrice
	BR	briglia o salto di fondo
difesa	MA	muri arginali
	CT	canalizzazioni: tombamento
	CA	canalizzazioni: sistemazione alveo

CORSO D'ACQUA — ACC-difesaMA-01 — NUMERO PROGRESSIVO (MONTE-VALLE)

muri in pietra su strada — TIPOLOGIA OPERE/DIFESE

CHECK LIST

EFFETTI INDOTTI SUL REGIME IDRODINAMICO	1a
EFFETTO DI OSTACOLO AL DEFLUSSO DI PIENA	1b
EFFETTO SUL TRASPORTO SOLIDO	1c
EFFETTO SULLA STABILITÀ MORFOLOGICA	2
STATO DI EFFICIENZA	3
GRADO DI MANUTENZIONE	4
INTERFERENZA CON ALTRE OPERE IDRAULICHE	5
GRADO DI PROTEZIONE ASSICURATO	

nullo	modesto	elevato
positivo	modesto	negativo
elevato	modesto	
alto	medio	basso
adeguato	insufficiente	gravem. insuf.
no		sì
adeguato	medio	insufficiente

QUADRO D'UNIONE

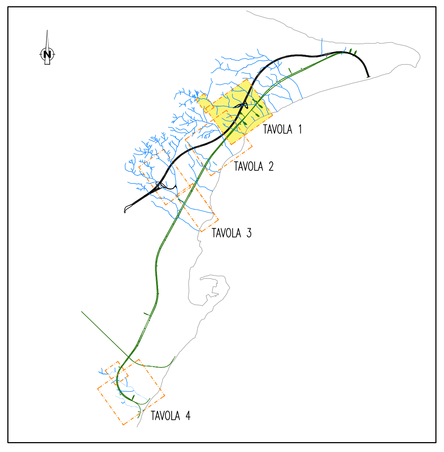

Stretto di Messina

Concessionaria per la progettazione, realizzazione e gestione del collegamento stabile tra la Sicilia e il Continente
Organismo di Diritto pubblico
(Legge n° 1158 del 17 dicembre 1971, modificata dal D.Lgs. n° 114 del 24 aprile 2003)

EurolinK

PONTE SULLO STRETTO DI MESSINA

PROGETTO DEFINITIVO

EUROLINK S.C.p.A.
IMPREGILO S.p.A. (Mandataria)
SOCIETA' ITALIANA PER CONDOTTE D'ACQUA S.p.A. (Mandante)
COOPERATIVA MURATORI E CEMENTISTI - C.M.C. di Ravenna Soc. Coop. a.r.l. (Mandante)
SACYR S.A.U. (Mandante)
ISHIKAWAJIMA - HARIMA HEAVY INDUSTRIES CO. Ltd. (Mandante)
A.C.I. S.C.P.A. - CONSORZIO STABILE (Mandante)

IL PROGETTISTA	IL CONTRAENTE GENERALE	STRETTO DI MESSINA	STRETTO DI MESSINA
SINA Dott. Ing. F. Colla Ordine Ingegneri Milano n° 20355 Dott. Ing. E. Pagani Ordine Ingegneri Milano n° 15408	Project Manager (Ing. P.P. Marcheselli)	Direttore Generale e RUP Validazione (Ing. G. Fiammenghi)	Amministratore Delegato (Dott. P. Ciucci)

COLLEGAMENTI SICILIA

SB0009_F0

STUDI DI BASE

CARATTERIZZAZIONE IDROLOGICA E SCHEMA DELLA RETE IDRICA GENERALE

CATASTO DELLE OPERE IDRAULICHE – CARTA DI DETTAGLIO – TAVOLA 1

CODICE: C G 0 7 0 0 P G 6 D S S B C 7 G 0 0 0 0 0 0 0 0 1 F0 — SCALA: 1 : 2000

REV.	DATA	DESCRIZIONE	REDATTO	VERIFICATO	APPROVATO
F0	20/06/2011	EMISSIONE FINALE	B.LO GIUDICE	F.BERTONI	F.COLLA

NOME DEL FILE: SB0009_F0.dwg