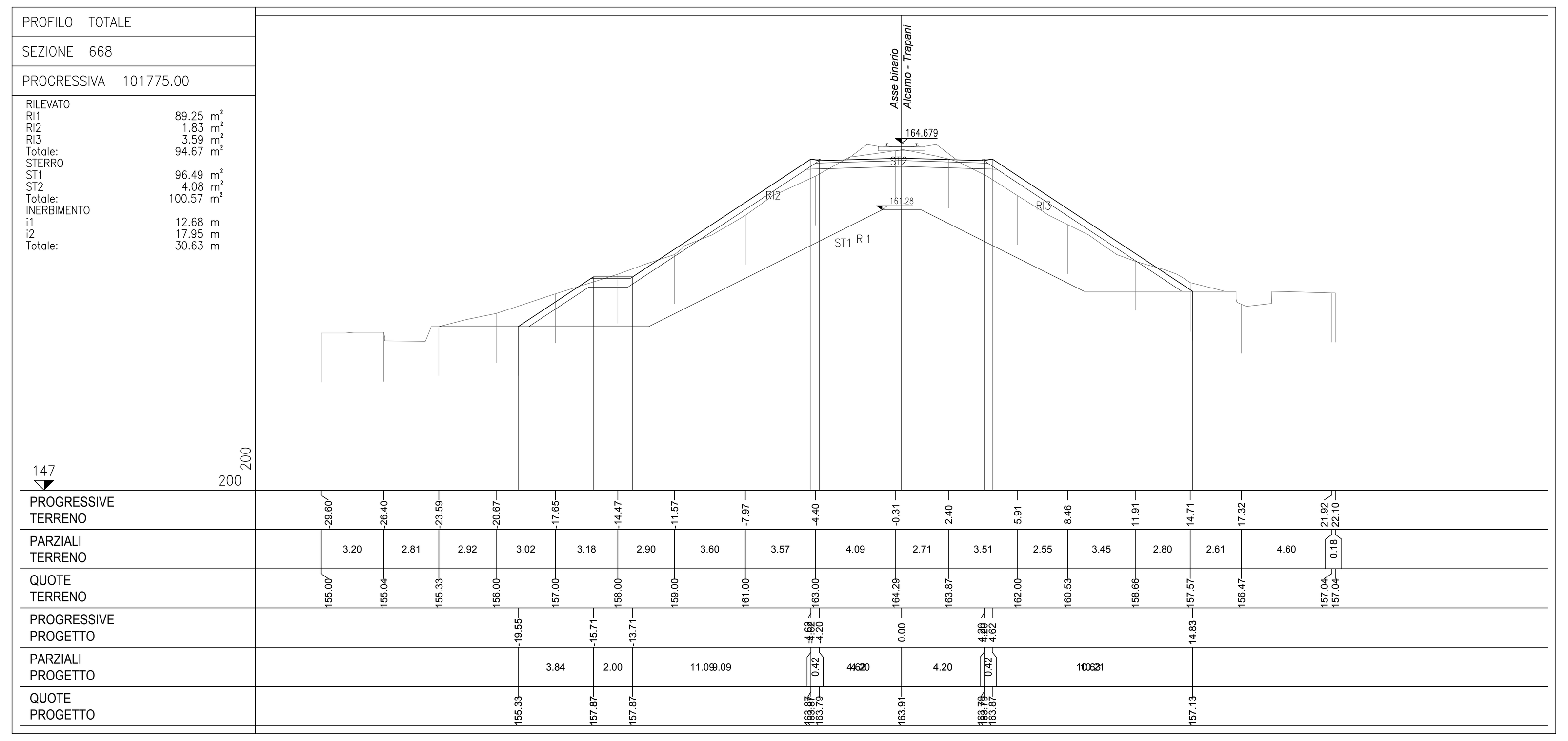

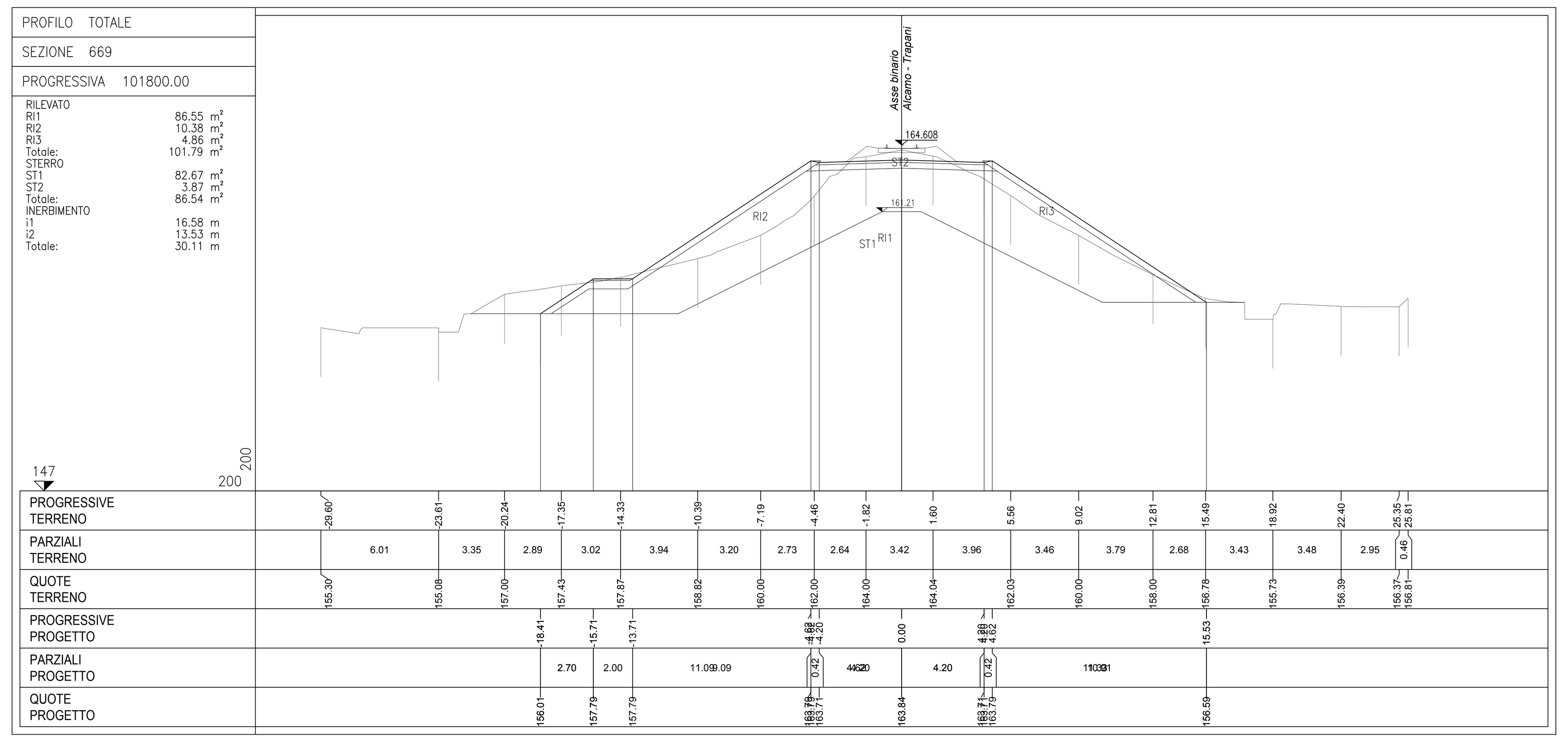

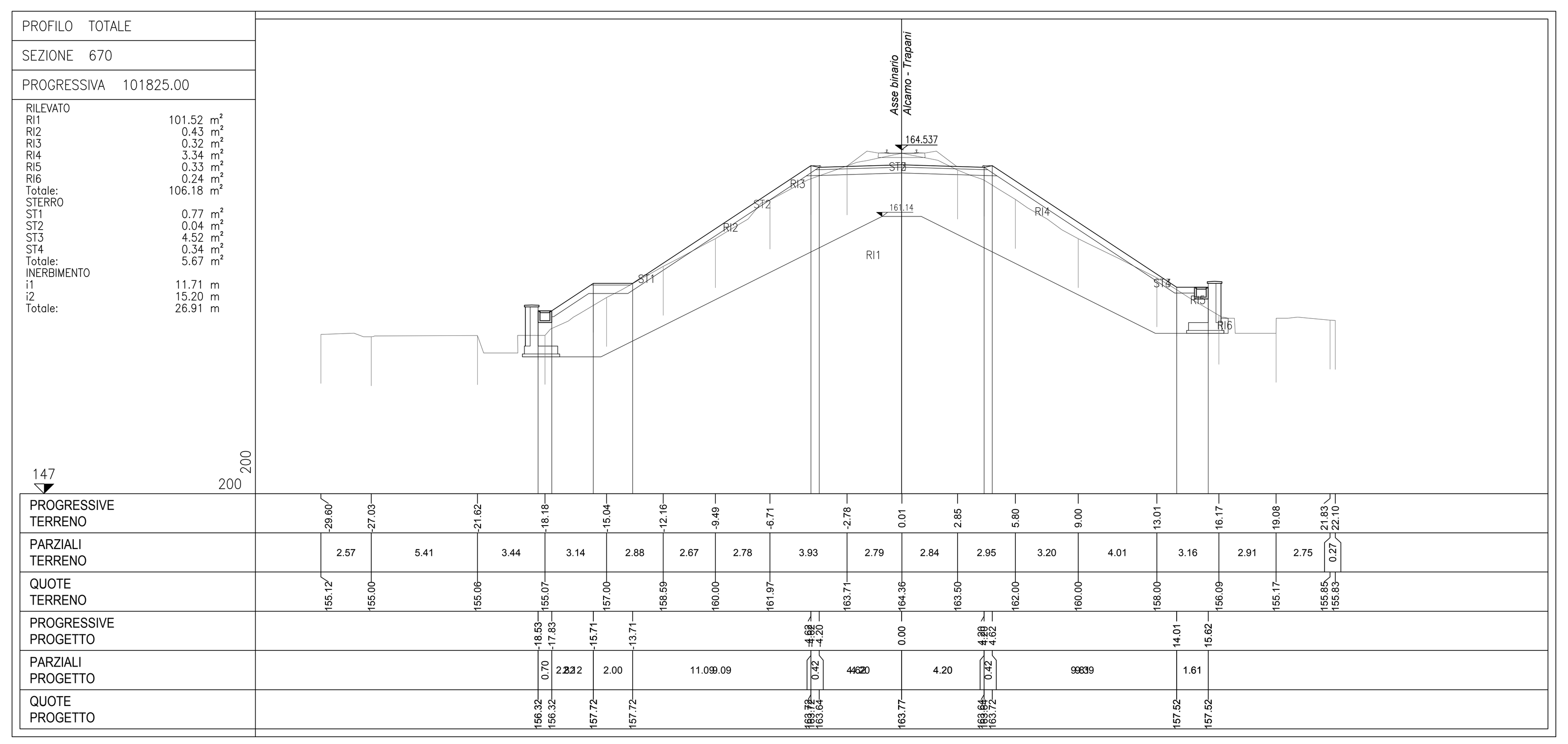

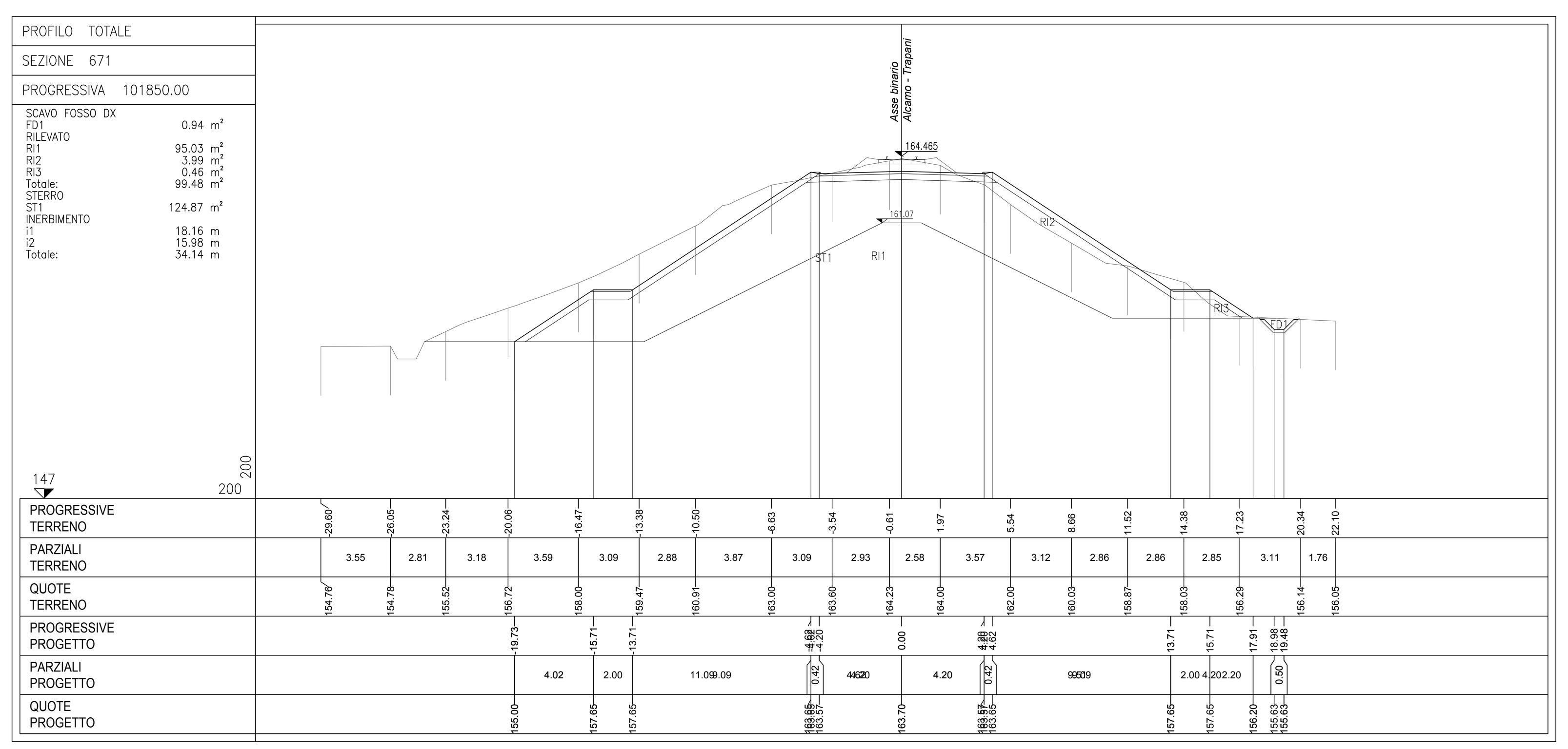

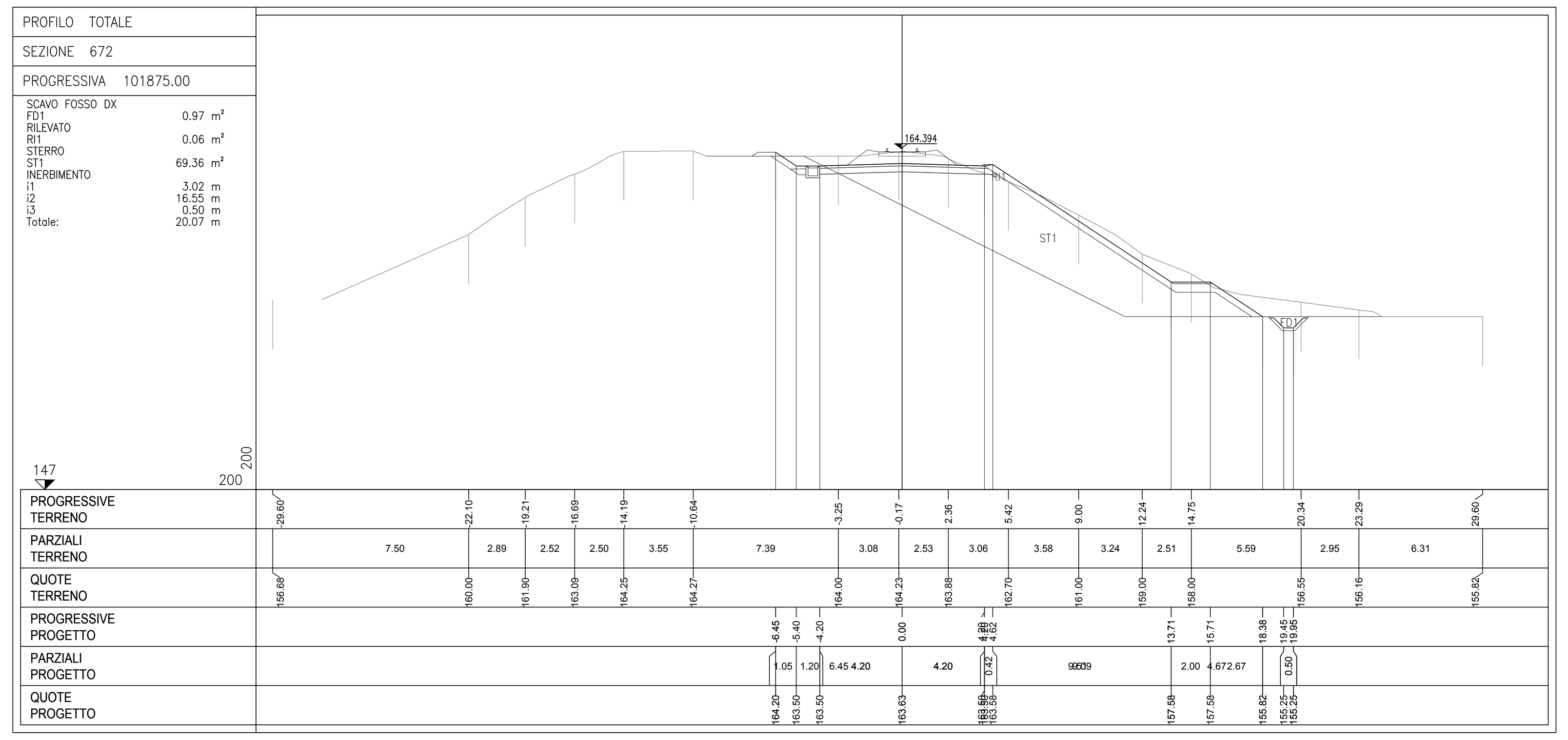

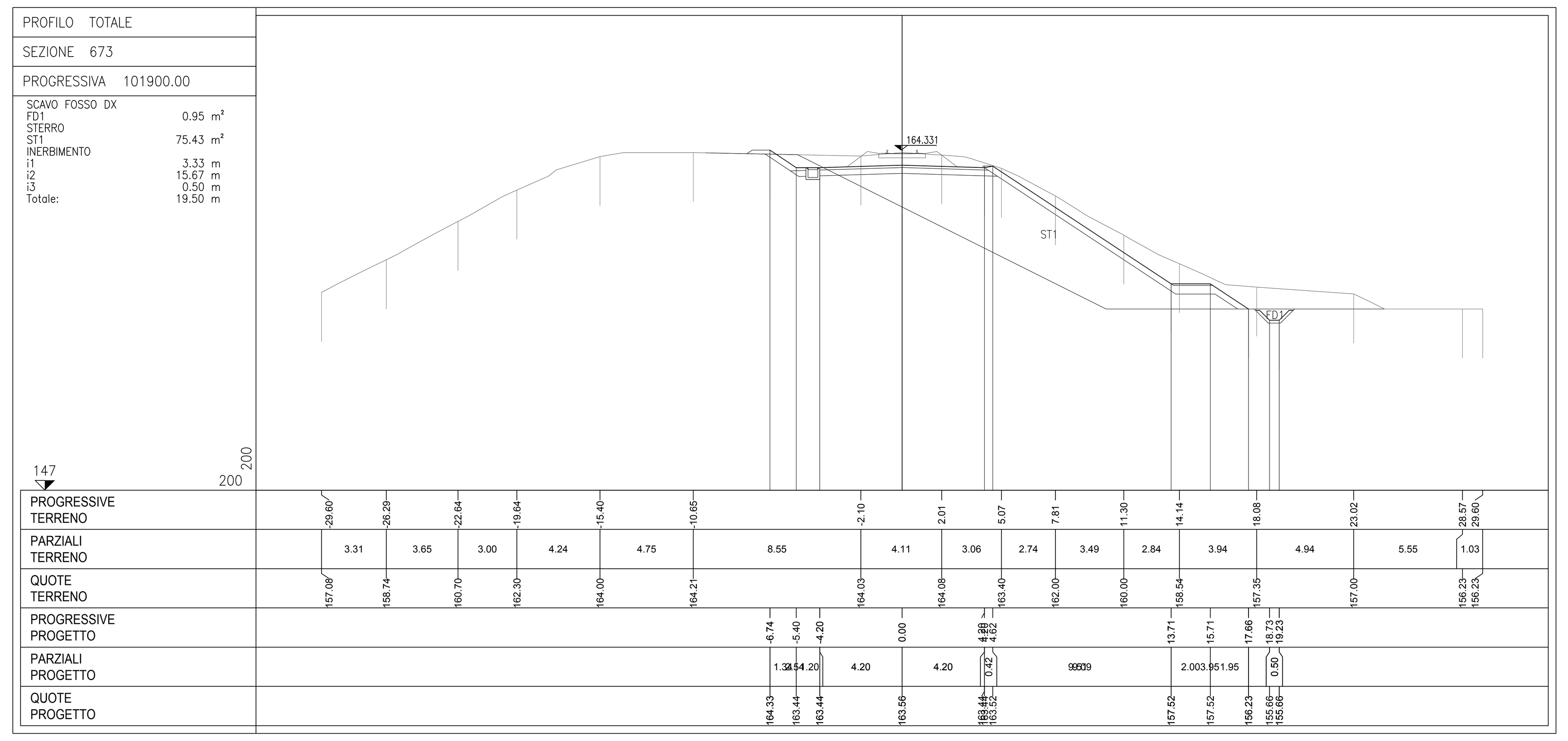

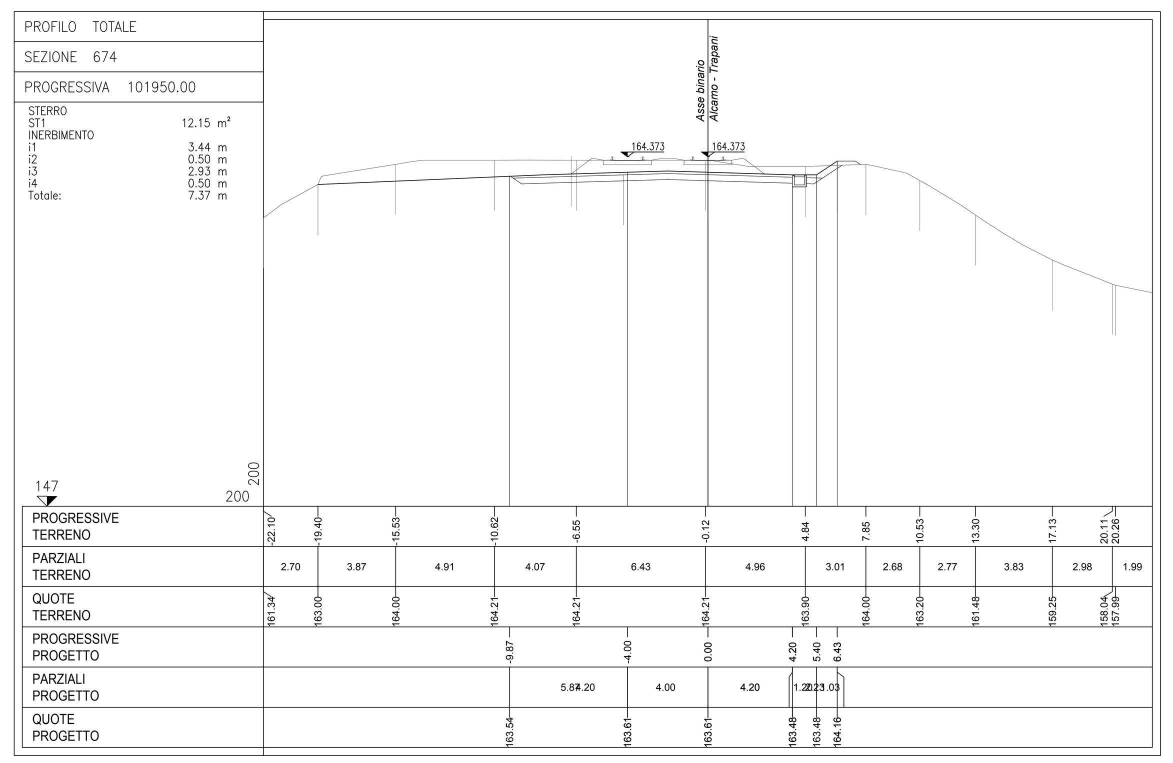

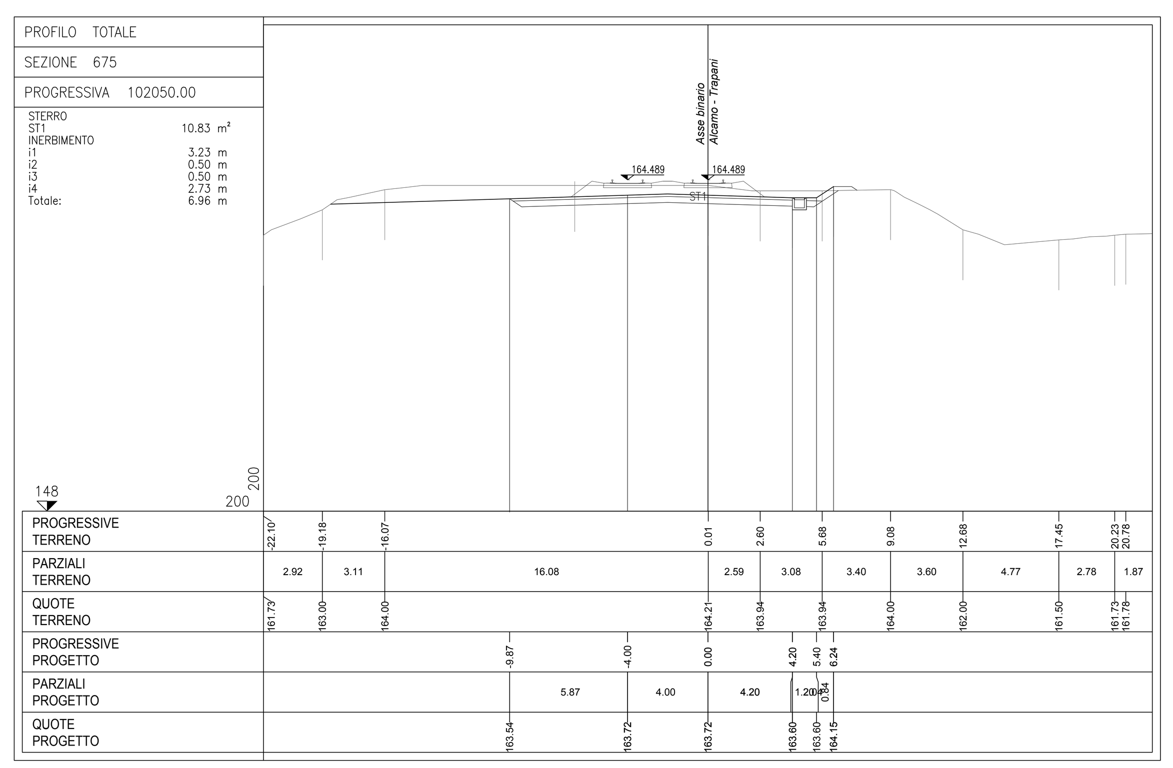

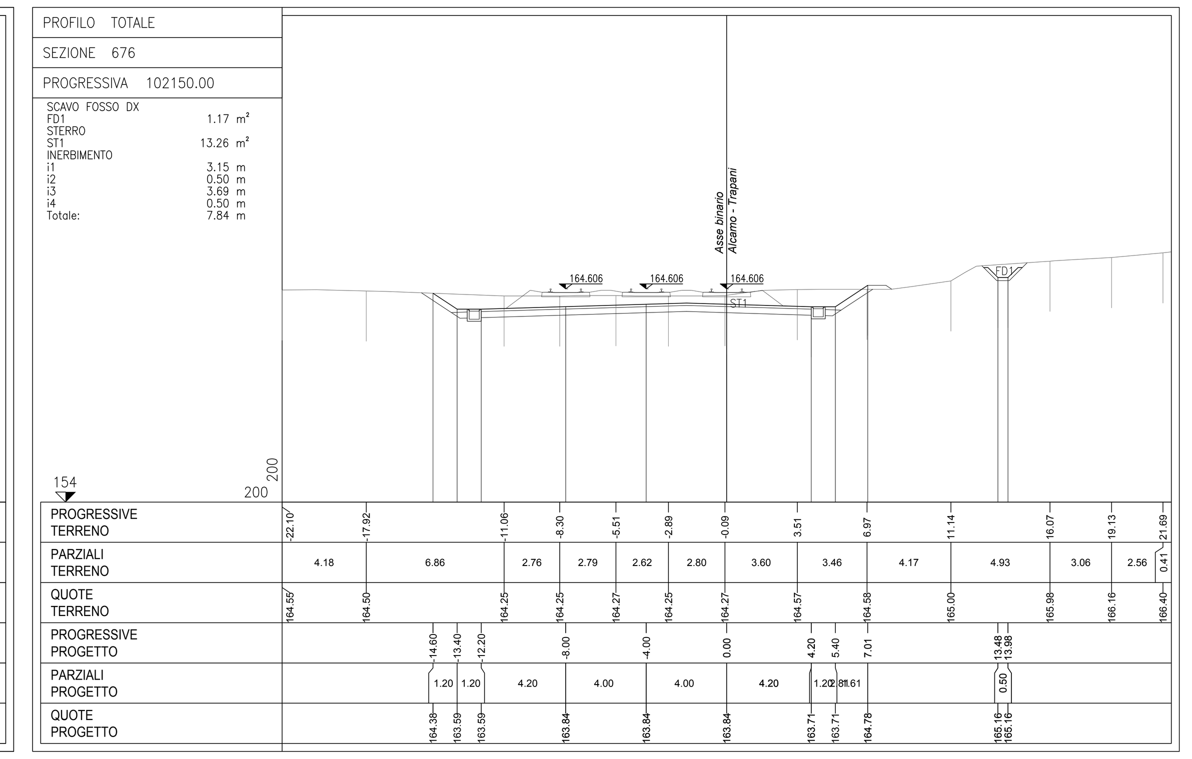

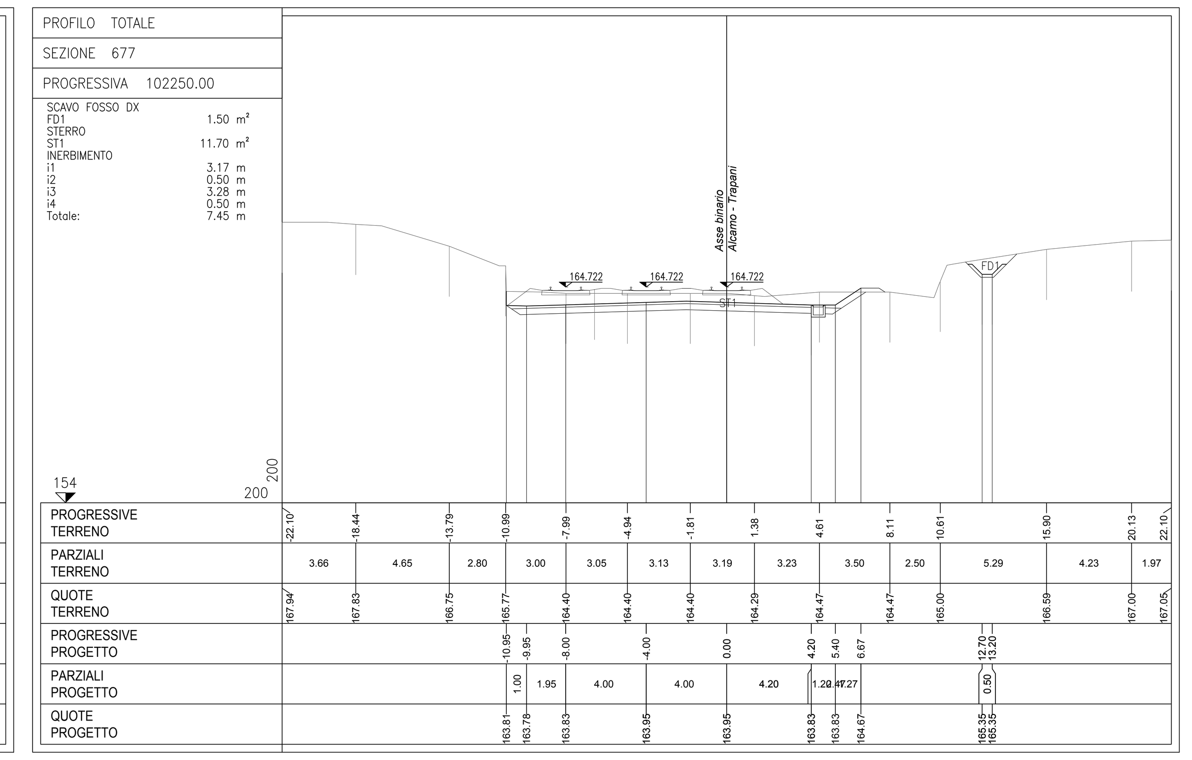

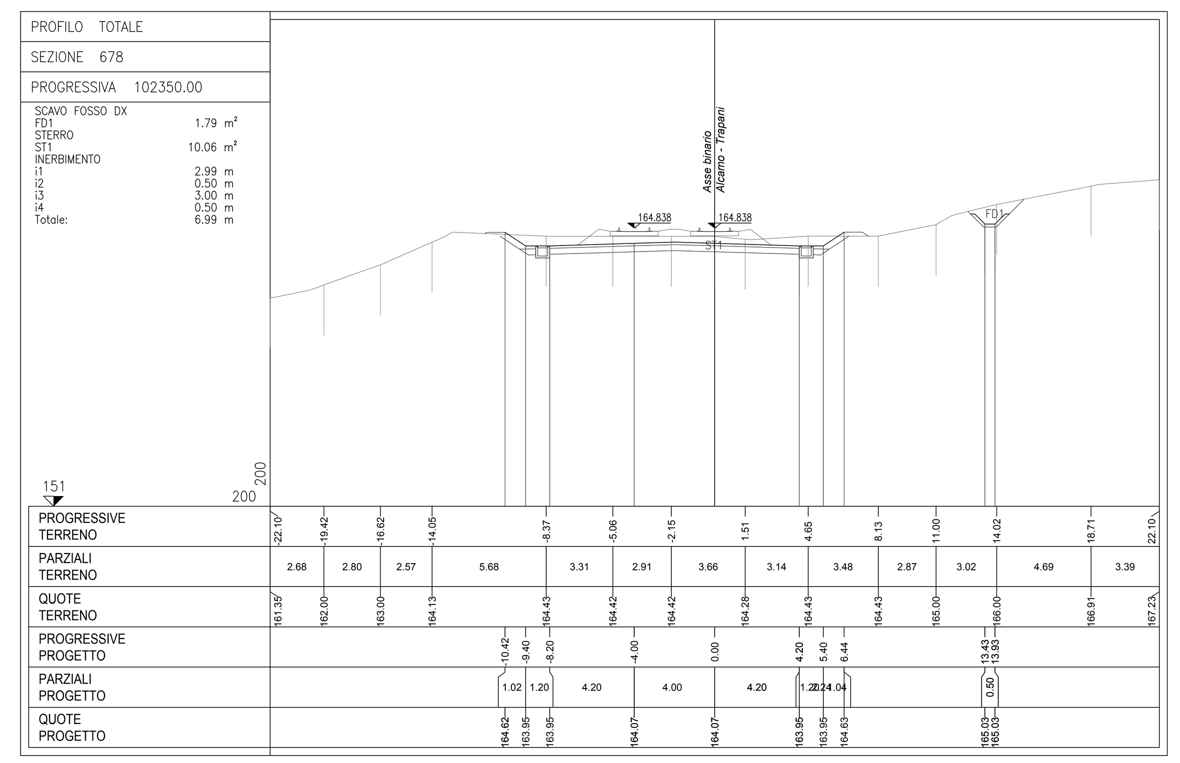

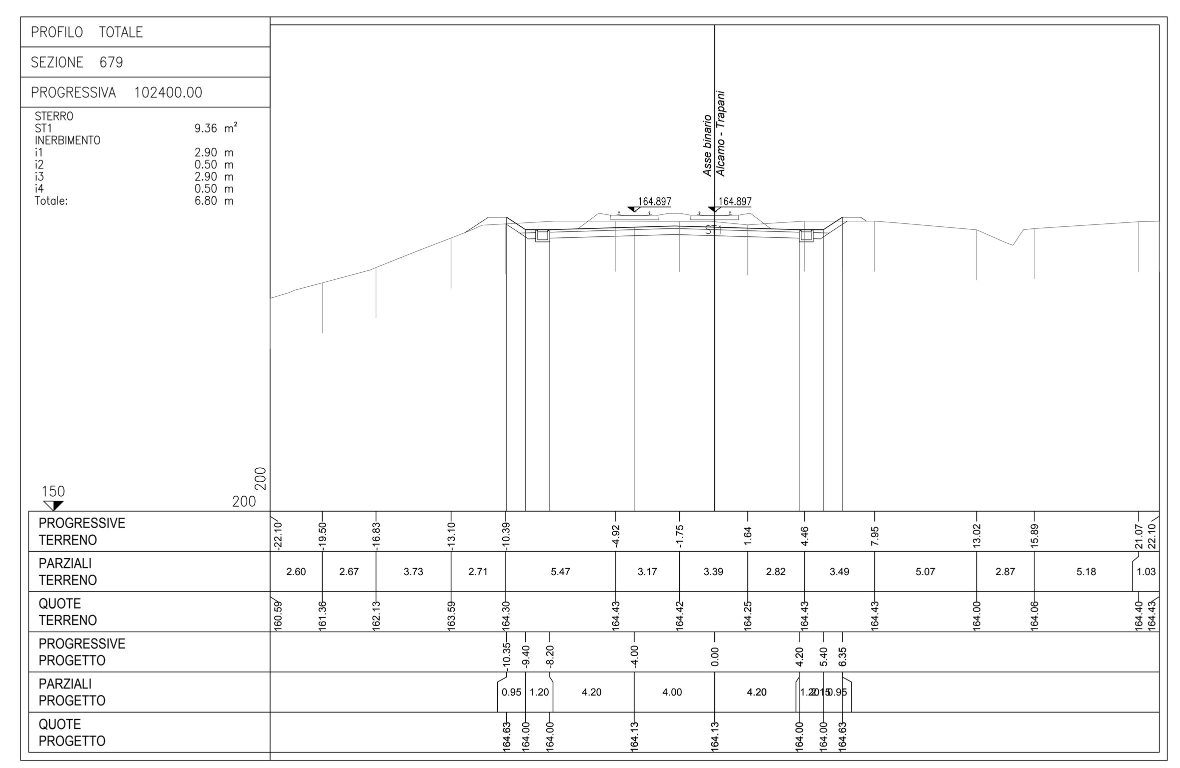

COMMITTENTE: RFI RETE FERROVIARIA ITALIANA – GRUPPO FERROVIE DELLO STATO ITALIANE

DIREZIONE INVESTIMENTI PROGETTI PALERMO

SOGGETTO TECNICO: RFI RETE FERROVIARIA ITALIANA – GRUPPO FERROVIE DELLO STATO ITALIANE

DIREZIONE TERRITORIALE PRODUZIONE DI PALERMO
S. O. INGEGNERIA DI PALERMO

PROGETTAZIONE: SINTAGMA S.r.l. - ITALIANA SISTEMI S.r.l.

TIMBRO E FIRMA DEL PROGETTISTA: INGEGNERI DELLA PROVINCIA DI PERUGIA – DOTTORE INGEGNERE NANDO GRANIERI – SETTORE CIVILE E AMBIENTALE, SETTORE INDUSTRIALE, SETTORE DELL'INFORMAZIONE

PROGETTO DEFINITIVO

CONTRATTO APPLICATIVO n.9/2017 - A.Q. n.341/2016 del 29/11/2016
Progettazione definitiva delle opere civili ed armamento
per il ripristino della linea Palermo - Trapani via Milo

CORPO STRADALE
STATO DI PROGETTO
Sezioni trasversali - Tav.58 di 93

SCALA 1:200 | Foglio - di -

PROGETTO/ANNO	SOTTOPR.	LIVELLO	NOME DOC.	PROGR.OP.	FASE FUNZ.	NUMERAZ.
304817	S01	PD	TSRT	05	000	E0156

Rev.	Descrizione	Redatto (Progettista)	Verificato (Progettista)	Approvato (Progettista)	Verificato Team Ver. (RFI)	Verificato C.P. (RFI)	Approvato (RFI)	Autorizzato (RFI)
A	Emissione	OTT. 18 M. De Turzi	OTT. 18 Ing. Nani	OTT. 18 Ing. Granieri	D.T.	D.T.	Ing. Martinelli	Ing. Palazzo
B	Recep. OdS.11	NOV. 18 M. De Turzi	NOV. 18 Ing. Nani	NOV. 18 Ing. Granieri	D.T.	D.T.	Ing. Martinelli	Ing. Palazzo
C	Rev. a seguito OdS.13	MAR. 19 M. De Turzi	MAR. 19 Ing. Nani	MAR. 19 Ing. Granieri	D.T.	D.T.	Ing. Martinelli	Ing. Palazzo
D	Recep. Istruttoria	Luglio '19 M. De Turzi	Luglio '19 Ing. Nani	Luglio '19 Ing. Granieri	D.T.	D.T.	Ing. Martinelli	Ing. Palazzo

LINEA | SEDE TECN. | NOME DOC. | NUMERAZ.

Verificato e trasmesso	Data	Convalidato	Data	Archiviato	Data

Nome File: 304817_S01_PD_TSRT_05_000_E0156