

PLANIMETRIA DI INTERVENTO
SCALA 1:500



FOTO AEREA
SCALA 1:1000



PIANTA CHIAVE

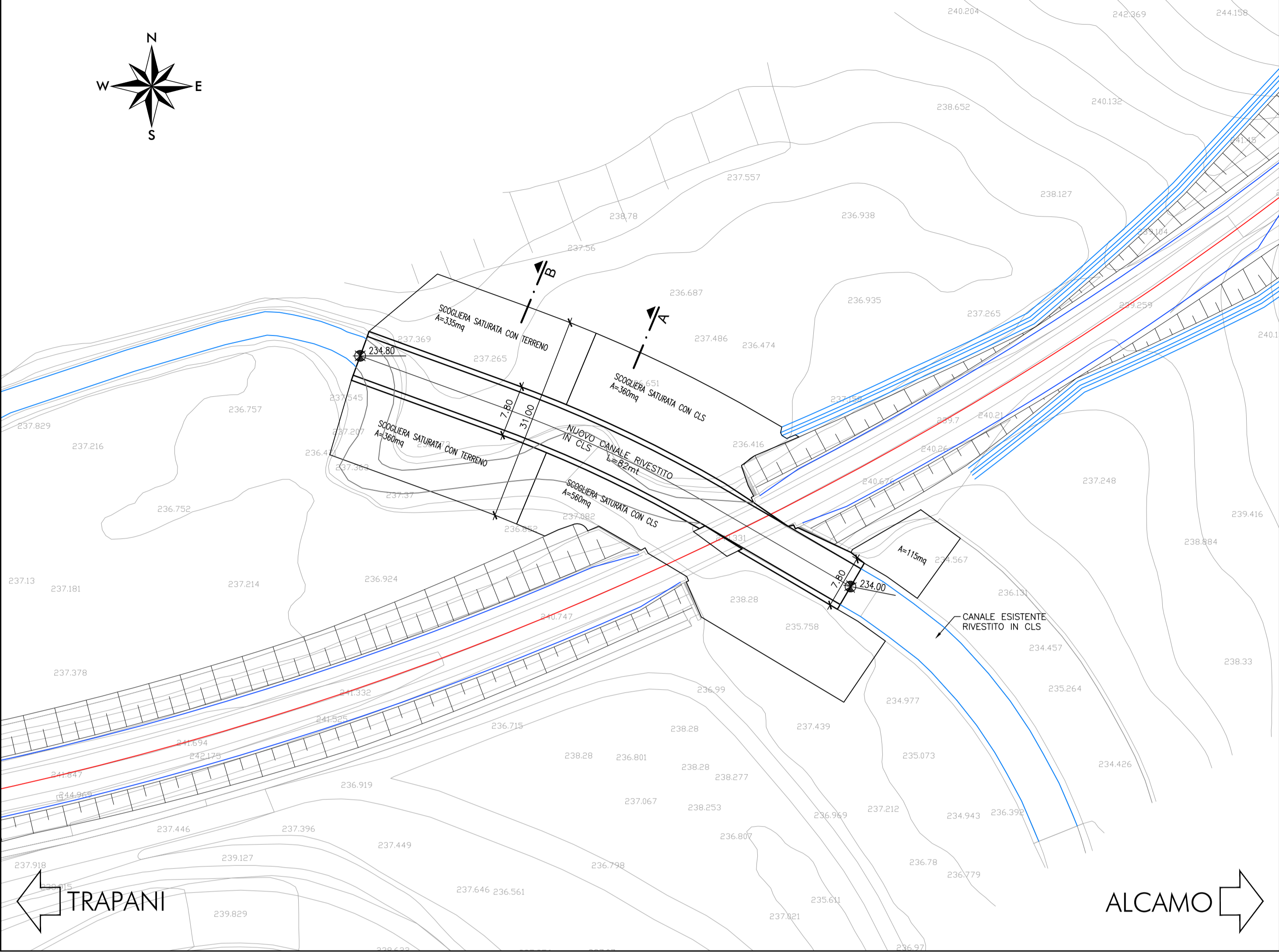
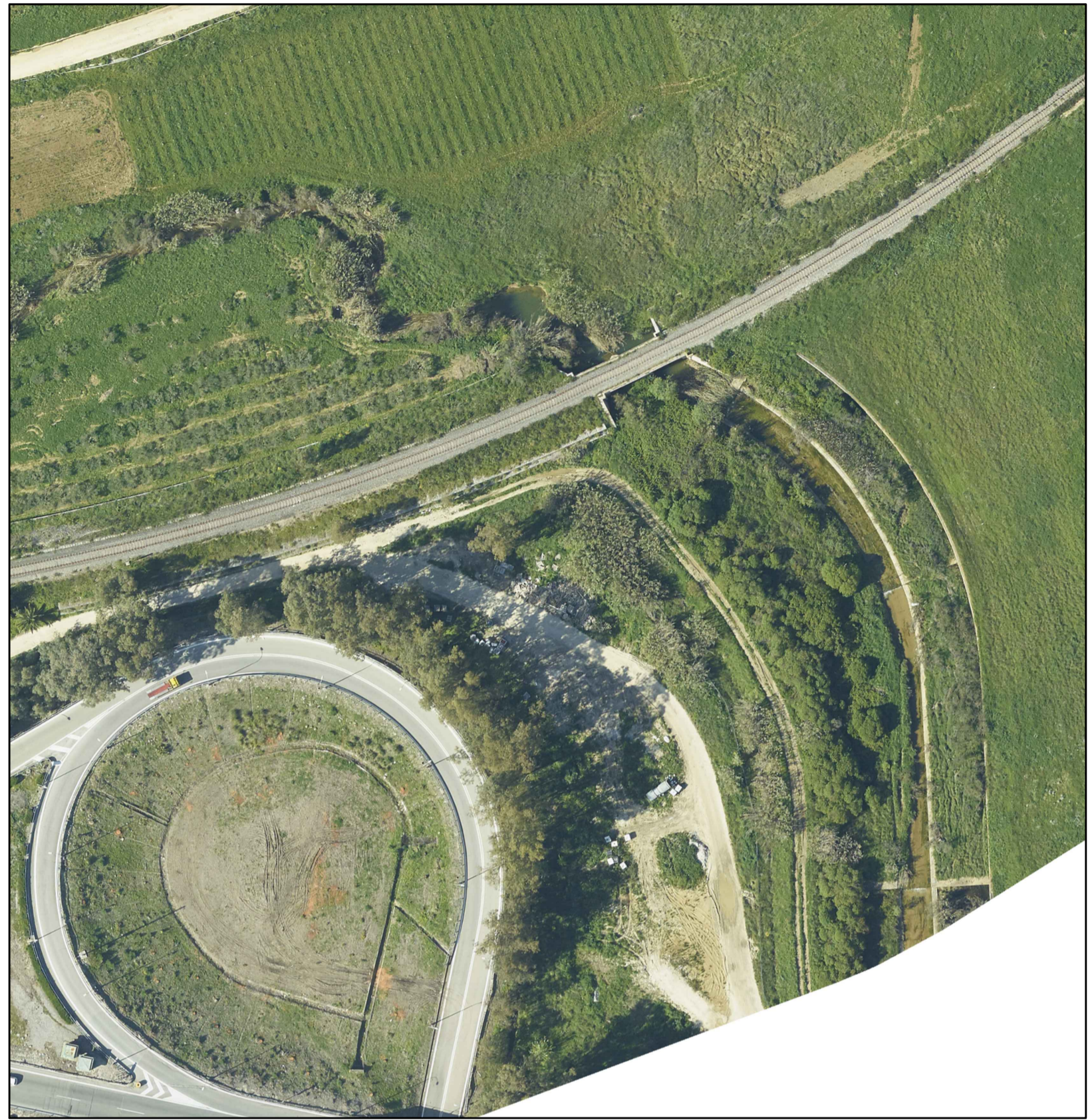
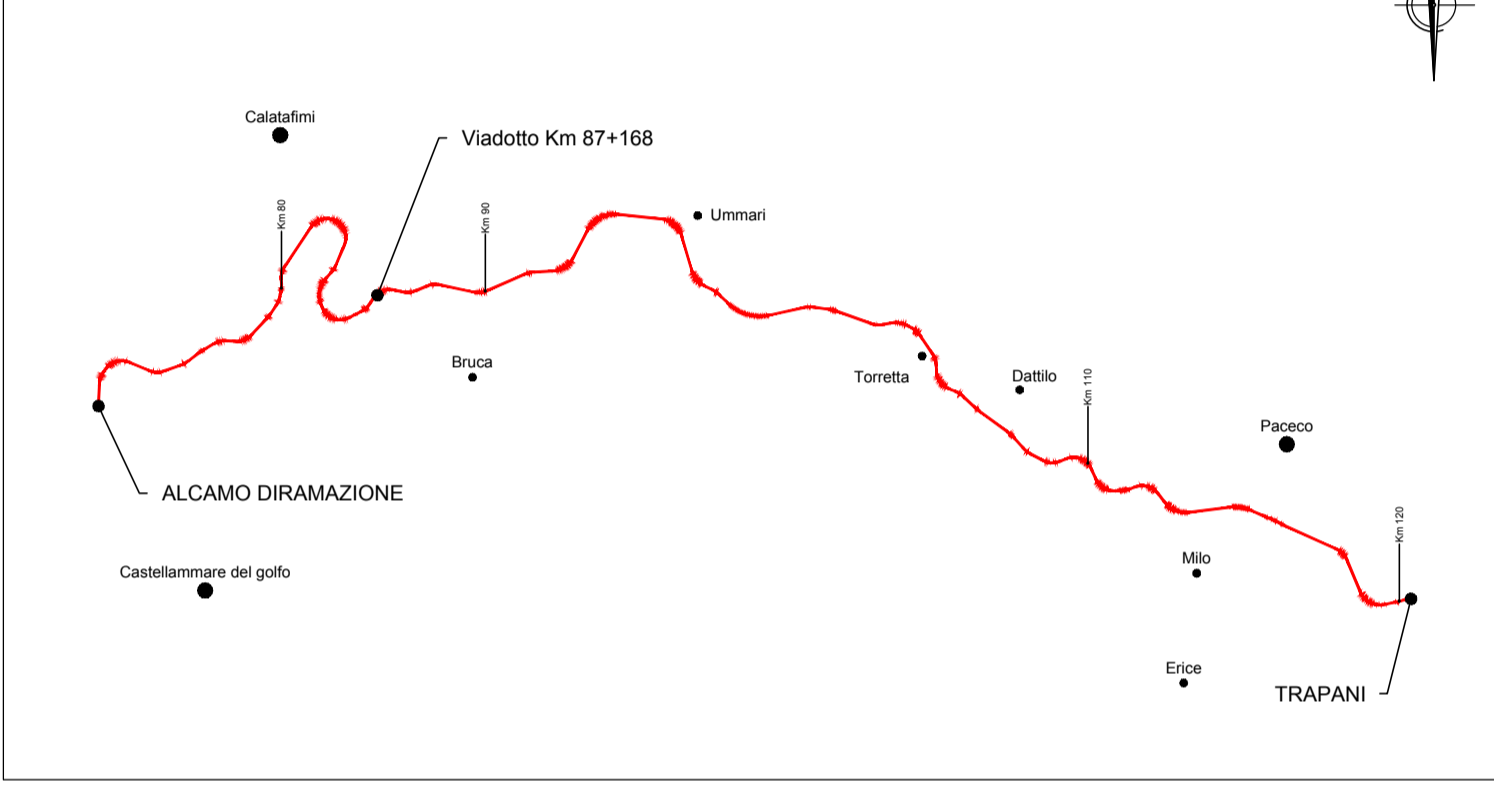

Sezione B-B
SCALA 1:100

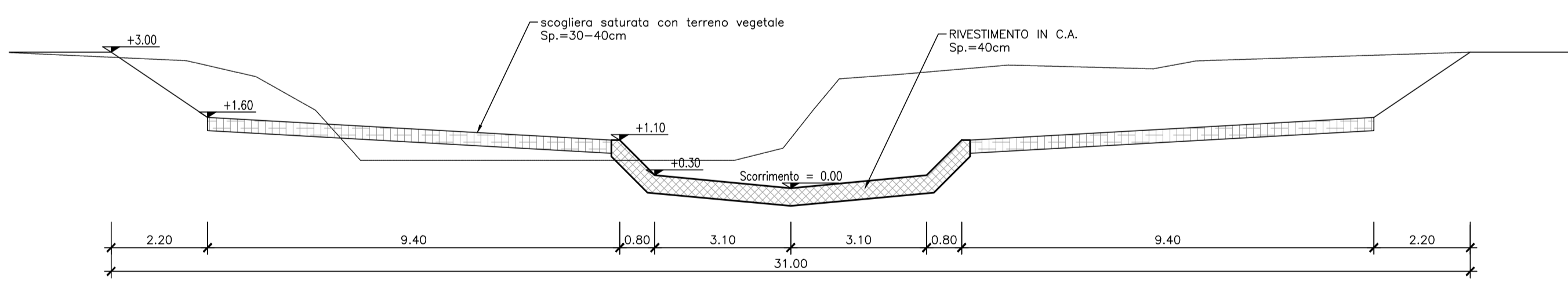

Sezione A-A
SCALA 1:100

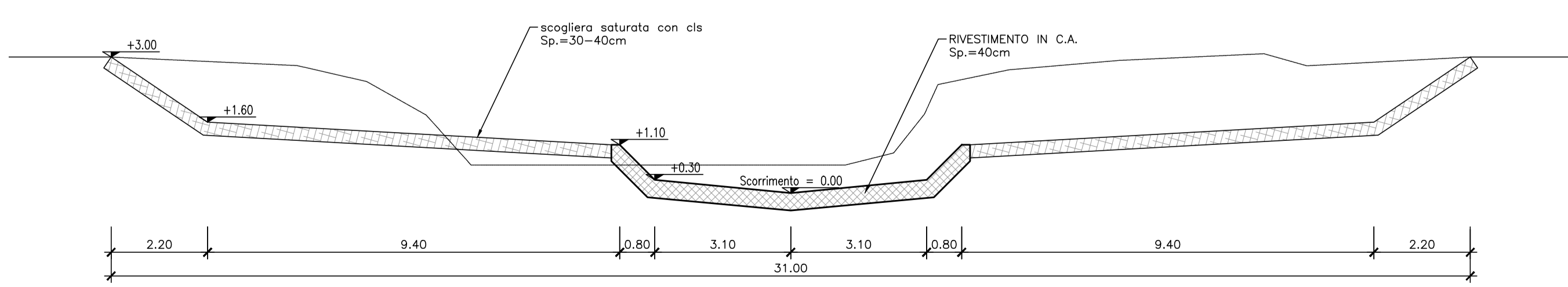

Sezione in asse viadotto
SCALA 1:100

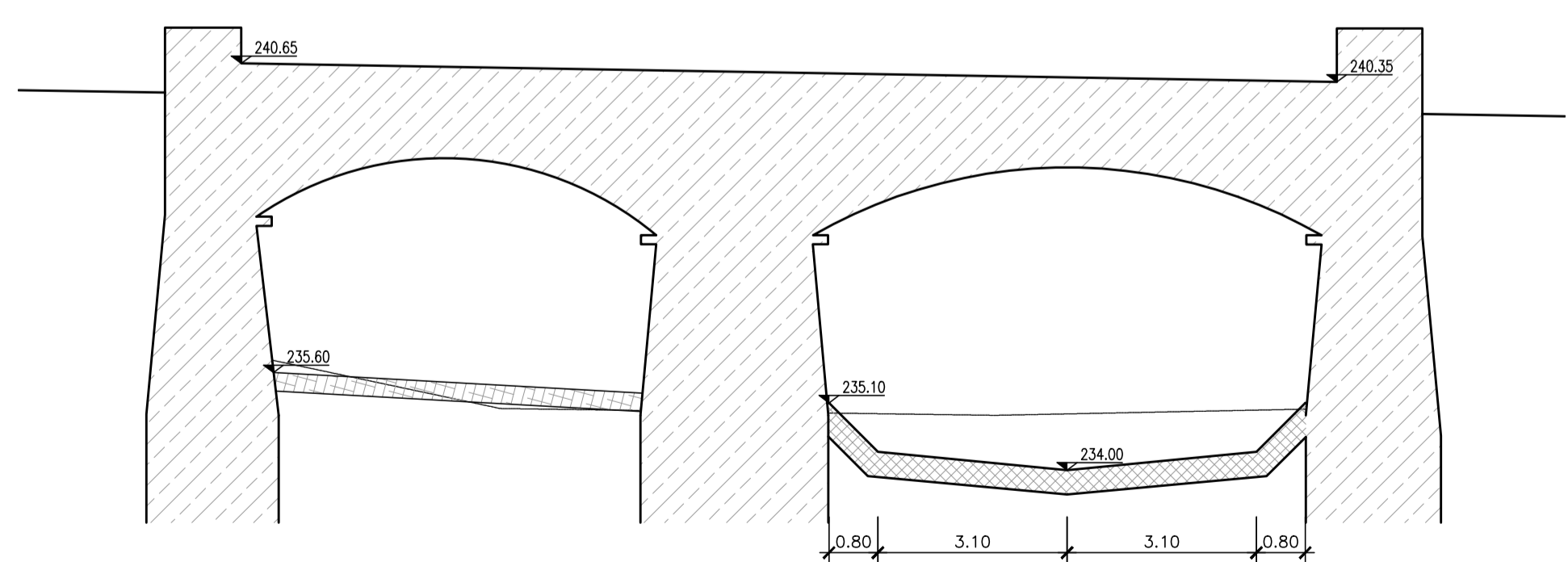

COMMITTENTE: **RFI** RETE FERROVIARIA ITALIANA GRUPPO FERROVIE DELLO STATO ITALIANE
DIREZIONE INVESTIMENTI PROGETTI PALERMO

SOGGETTO TECNICO: **RFI** RETE FERROVIARIA ITALIANA GRUPPO FERROVIE DELLO STATO ITALIANE
DIREZIONE TERRITORIALE PRODUZIONE DI PALERMO
S. O. INGEGNERIA DI PALERMO

PROGETTAZIONE: SINTAGMA S.r.l. - ITALIANA SISTEMI S.r.l.
TIMBRO E FIRMA DEL PROGETTISTA: **INGEGNERI DELLA PROVINCIA DI PALERMO** DOTTOR INGENGERE **MAURO GRAMERI** STUDIO DI INGEGNERIA

PROGETTO DEFINITIVO
CONTRATTO APPLICATIVO n.9/2017 - A.Q. n.341/2016 del 29/11/2016
Progettazione definitiva delle opere civili ed armamento per il ripristino della linea Palermo - Trapani via Milo

CORPO STRADALE STATO DI PROGETTO
Viadotto al Km 87+168 - Messa in sicurezza dell'alveo
SCALA Varie
Foglio - di -

PROGETTO/ANNO	SOTTOPR.	LIVELLO	NOME DOC.	PROGR.OP.	FASE FUNZ.	NUMERAZ.
3 0 4 8 1 7	S 0 1	P D	T S R T	0 5	0 0 0	E 0 1 9 2

Rev.	Descrizione	Progettista			RFI			
		Redatto	Verificato	Approvato	Verificato Team Ver.	Verificato C.P.	Approvato	Autorizzato
A	Emissione	Luglio '19 M. De Turzi	Luglio '19 Ing. Nani	Luglio '19 Ing. Granieri	D.T.	D.T.	Ing. Martincelli	Ing. Palazzo

LINEA	SEDE TECN.	NOME DOC.	NUMERAZ.
Verificato e trasmesso	Data	Convalidato	Data