PLANIMETRIA

SCALA 1:200

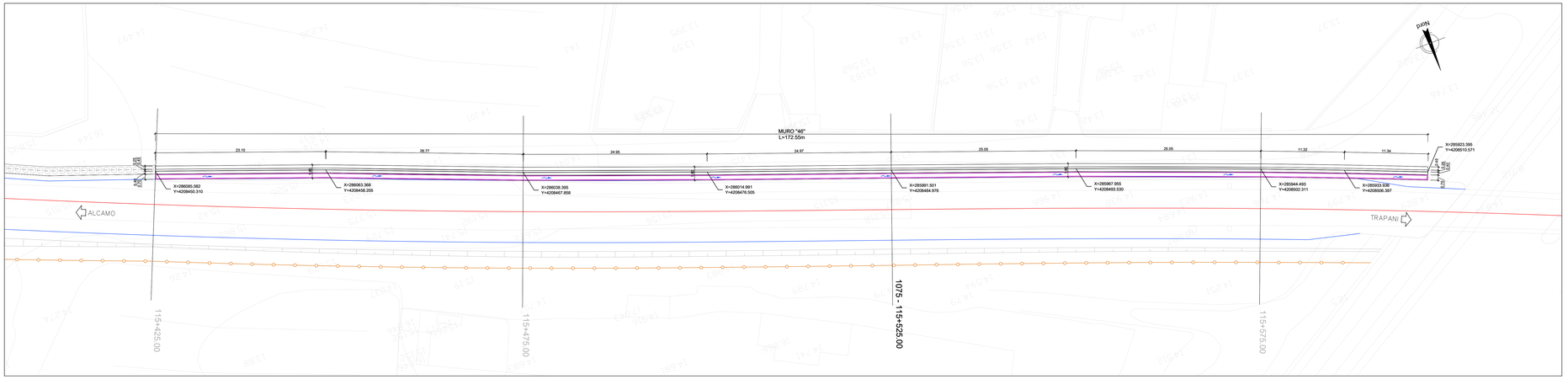

SEZIONE 1075

Km 115+525.00

SCALA 1:100

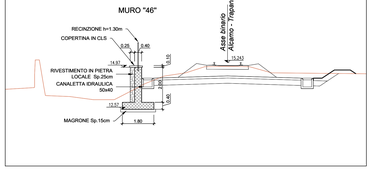

SVILUPPO MURO "46"

SCALA 1:100

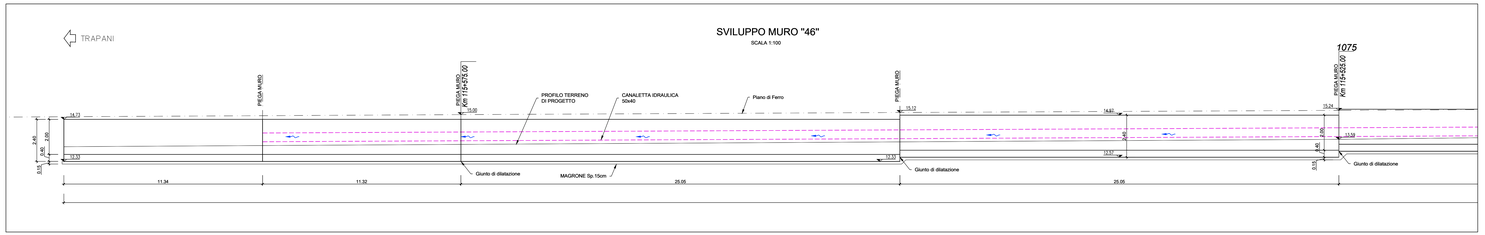

SVILUPPO MURO "46"

SCALA 1:100

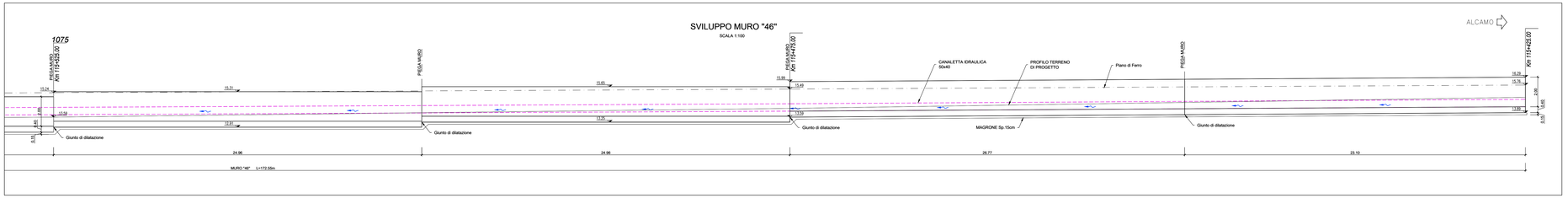

PIANTA CHIAVE

PRESCRIZIONI E MATERIALI

CALCESTRUZZI SECONDO NORMA UNI 11104:

- STRUTTURE IN ELEVAZIONE DEI FABBRICATI	XC3 - C 28/35
- STRUTTURE IN ELEVAZIONE OPERE ALL'APERTO	XC4 - C 32/40
- ELEMENTI PREFABBRICATI IN C.A.	XC4 - C 32/40
- PALI E STRUTTURE DI FONDAZIONE	XC2 - C 25/30
- MAGRONE DI PULIZIA E LIVELLAMENTO	X0 - C 12/15

COPRIFERRI MINIMI:

- STRUTTURE IN ELEVAZIONE NON A CONTATTO CON IL TERRENO	3.5 cm (-0 +0.5 cm)
- PALI	6.0 cm (-0 +0.5 cm)
- SOLETTE DI FONDO E STRUTTURE A CONTATTO CON IL TERRENO	4.0 cm (-0 +0.5 cm)

ARMATURA IN ACCIAIO:

- ACCIAIO IN BARRE B450C
  B450A PER RETI E TRALICCI ELS

ACCIAIO PER CARPENTERIA METALLICA E COLLEGAMENTI:

- PROFILI LAMINATI SALDATI	S275J0G3
- PROFILI LAMINATI NON SALDATI	S275J0
- PROFILATI CAVI	S275J0G3H

TAMPONATURE:

IN BLOCCHI DI LATERIZIO SPESSORE 20cm + 1cm DI INTONACO SU ENTRAMBE LE FACCE
PER IL RIVESTIMENTO ESTERNO DEI PILASTRI E DELLE TRAVI UTILIZZARE FORATINI SPESSORE 6 cm

MASSETTI DELLE PENDENZE:
MASSA VOLUMICA NON MAGGIORE DI 2000 Kg/mc
CONDUCIBILITÀ TERMICA NON MAGGIORE DI QUELLA DEL CLS, AD ESCLUSIONE DEI MASSETTI DELLE PENDENZE NEI CANALI DI GRONDA

NOTE : TOLLERANZA DI PREFABBRICAZIONE PREDALLE E TRAVI IN C.A.O.: +0/-0.5 cm

COMMITTENTE:

RFI RETE FERROVIARIA ITALIANA
GRUPPO FERROVIE DELLO STATO ITALIANE

DIREZIONE INVESTIMENTI PROGETTI PALERMO

SOGGETTO TECNICO:

RFI RETE FERROVIARIA ITALIANA
GRUPPO FERROVIE DELLO STATO ITALIANE

DIREZIONE TERRITORIALE PRODUZIONE DI PALERMO
S. O. INGEGNERIA DI PALERMO

PROGETTAZIONE:

SINTAGMA S.r.l. - ITALIANA SISTEMI S.r.l.

TIMBRO E FIRMA DEL PROGETTISTA:

ORDINE DEGLI INGEGNERI DELLA PROVINCIA DI PALERMO
Ing. GIUSEPPE LA MARCA
Iscritto all'Albo al n. 4347
Settore Civile e Ambientale
Ind. Inf. Pel. Paesaggistica

PROGETTO DEFINITIVO

CONTRATTO APPLICATIVO n.9/2017 - A.Q. n.341/2016 del 29/11/2016

Progettazione definitiva delle opere civili ed armamento

per il ripristino della linea Palermo - Trapani via Milo

OPERE CIVILI

NUOVE OPERE DI SOSTEGNO LUNGO LINEA

Muro di sostegno n. 46 - Pianta, prospetto, sezioni

SCALA 1:200

Foglio | 05

PROGETTO/ANNO	SOTTOPR.	LIVELLO	NOME DOC.	PROGR.OP.	FASE	FUNZ.	NUMERAZ.
3 0 4 5 1 7	S 0 1	P D	T S R T	0 8	0 0	E 0 0 4	2

Rev.	Descrizione	Progettista: Redatto	Verificato	Approvato	Verificato Team Ver.	RFI: Verificato C.P.	Approvato	Autorizzato
		Luglio '19	Luglio '19	Luglio '19				
A	Emissione	S. Minelli	Ing. Nuti	Ing. Grassi	D.T.	D.T.	Ing. Martinelli	Ing. Palazzo

LINEA	SEDE TECN.	NOME DOC.	NUMERAZ.

Verificato e trasmesso	Data	Convalidato	Data	Archiviato	Data

Nome File 0841_00_PD_TSRT_08_00_E0042