

PLANIMETRIA CAVE E DISCARICHE – TRAPANI

scala 1:10.000

Quadro H

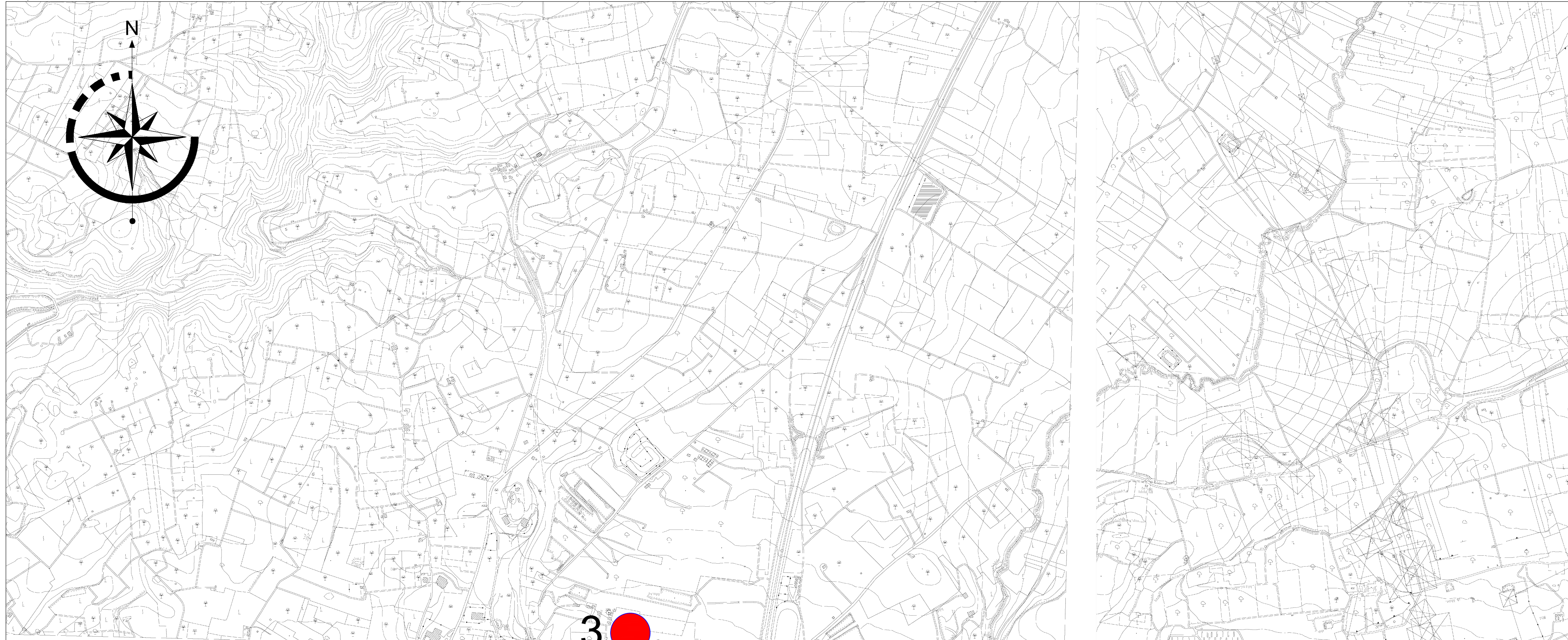

Quadro G

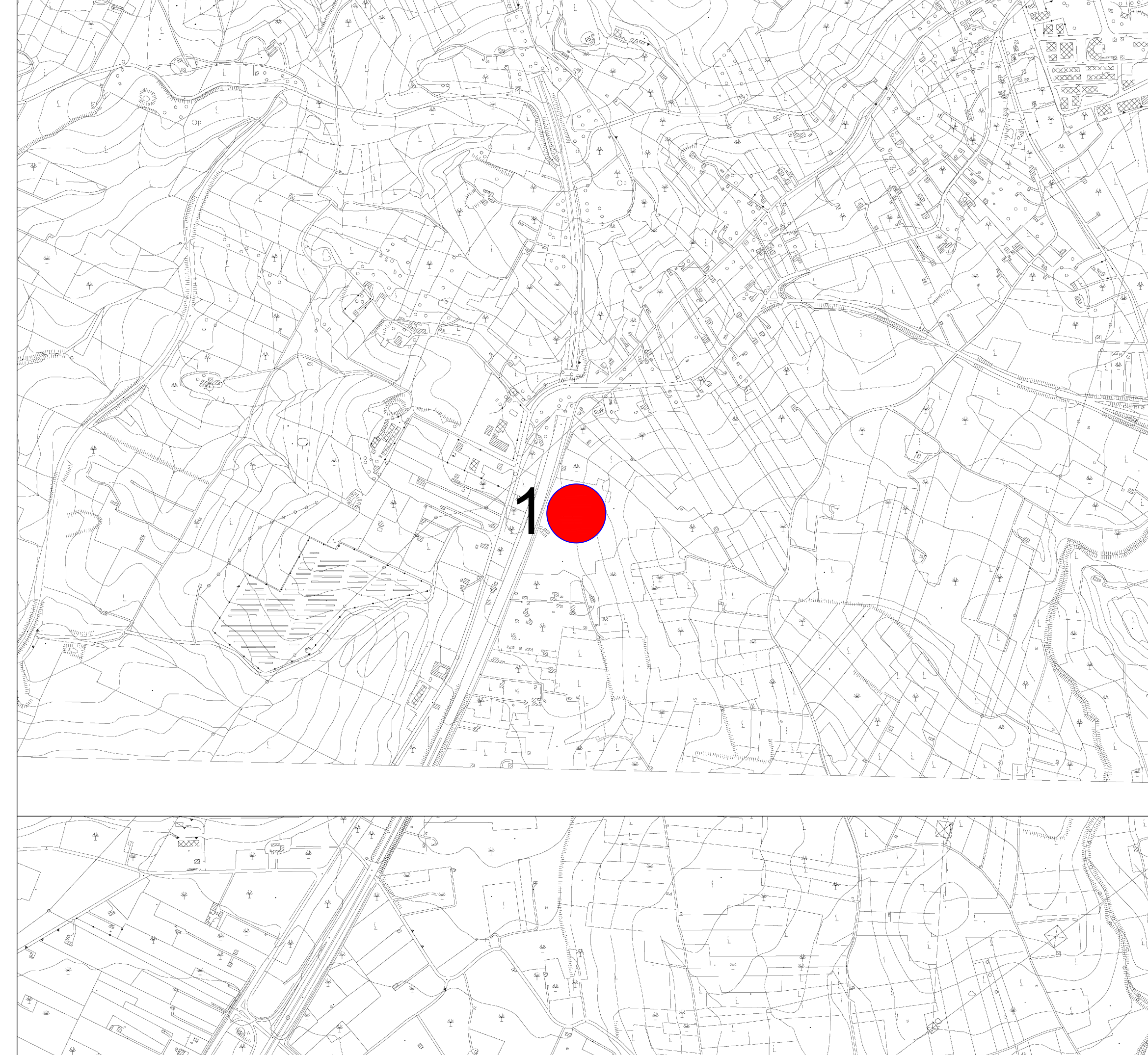

n°	IDCAVA	Comune	Localita'	Materiale	Provvedimento	Scadenza anno
1	PA.001	AURIMENA	GARRASSA-CANNATELLO	Sabbia e conglomerati	05/11-19983 PA	2024
2	PA.002	ALTOFONTE	SALVINA	Calcare	04/09-18881 PA	2024
3	PA.055	BOLOGNETTA	CASACHELLA	Calcare	04/14-14781 PA	2025
4	PA.010	CALTAVUTURO	GIUGIO S. ANTONIO	Calcare	01/05-6081 PA	2019
5	PA.011	CARINI	SANCIANO	Calcare	26/10-10081 PA	2021
6	PA.015	CASTRONOVO DI SICILIA	TROCCOLA	Calcare	04/05-6481 PA	2020
7	PA.018	CASTRONOVO DI SICILIA	MADONESI	Calcare	14/04-171 PA	2019
8	PA.061	CASTRONOVO DI SICILIA	PORTELLA S. FRANCESCO	Calcare	20/10-181 PA	2022
9	PA.223	CASTRONOVO DI SICILIA	RENA	Calcare	14/10-981 PA	2025
10	PA.058	CORLEONE	GIUDEMI	Calcare	01/08-180 PA	2023
11	PA.029	MONREALE	MIRTO	Calcare	15/10-18181 PA	2022
12	PA.034	PALERMO	SERAFINELLO	Calcare	01/04-5781 PA	2019
13	PA.028	PALERMO	BOSELLINO	Calcare	05/08-381 PA	2021
14	PA.039	PETRALIA SOTTANA	RECATTIVO	Calcare	09/04-149 PA	2019
15	PA.045	S. CRISTINA GELA	PIANETTO	Calcare	12/04-981 PA	2019
16	PA.046	S. CRISTINA GELA	PIZZO DEL VENTO	Calcare	05/05-5481 PA	2019
17	PA.048	TRIMINI IMBESI	GIARDINELLO	Calcare	01/09-981 PA	2022
20	TP.001	CALATANIMI SEGESTA	HOCCHE	Calcare	01/09-23281 TP	2020
21	TP.094	MARSALA	SANT'ANNA	Calcarente	10/06-291 TP	2021
22	TP.095	MARSALA	SANT'ANNA	Calcarente	13/04-275 TP	2019
23	TP.118	MARSALA	S. PAOLO DELLE FERRIERE	Calcarente	06/07-284 TP	2022
24	TP.123	MARSALA	COZZO GRANDE	Calcarente	07/08-299 TP	2023
25	TP.129	MAZARA DEL VALLO	S. NICOLA SOPRANO	Calcarente	11/08-300 TP	2023
27	TP.121	MADRONICE	SCIRE	Calcare	24/04-6081 TP	2019
28	SA.009	ISINTINI	CARMITO	Bolite	14/09-CT	2024

n°	IDCAVA	Comune	Localita'	Materiale	Provvedimento	Scadenza anno
1	PA.003	ALTOFONTE	VALLE RENA	Calcare	07/05-5283PA	2016
2	PA.007	BOLOGNETTA	CASACHELLA	Calcare	11/06-176 PA	2016
3	PA.030	MONTILEPPE	FINOCCHIANA	Calcare	22/03-4793PA	2018
4	PA.039	PETRALIA SOTTANA	BALATA	Calcare	12/12-284 PA	2016
5	PA.042	PRIZZI E CASTRONOVO DI SICILIA	PIETRE CADUTE	Calcare	34/03-5181 PA	2018
6	TP101	MARSALA	MADONNA DI CAVIGLIA	Calcarente	13/05-285 TP	2018
7	TP.104	MAZARA DEL VALLO	S. MICELI	Calcarente	28/03-266 TP	2018
8	TP.106	SALEMI	ARDIGNA	Calcare	03/03-254 TP	2018

DITTA INDIVIDUALE O DENOMINAZIONE SOCIALE	SEDE STABILIMENTO	COMUNE SEDE DELLO STABILIMENTO	CODICE ATTIVITA'
1	SMACON s.r.l.	SS. 119 km. 46,00 C/da Piana 91029 Santa Ninfa	R13
2	E.S.A. ECO SERVIZI s.r.l.	Papeco via Campo Sportivo C/da Firiato	R13
3	IMPREDIL srl	C/da Rampante Favara - 91022 Castelvetrano	R13-R5
4	CALCESTRUZZI ERICINA LIBERA soc. coop.	Via F. Culcasi, 70 Z.I. Trapani	R5-R13
5	PECORELLA GASPARE	C/da Bovara - Salemi	R13-R5
6	SARCO s.r.l.	C/da Ponte Fiumarella, 82/b - Marsala	R13-R4
7	DEMOLFER 4 DI ACCARDI CARMELO C. s.r.l.	C/da San Silvestro, 453/A - 91025 Marsala	R13
8	MESTRA s.r.l.	C/da Ramisella - Triglia Scaletta 91026	R5-R13
9	ECOPLASTIK s.r.l.s.	C/da Barberello 519/a Marsala	R4-R3-R13

- LEGENDA
- Linea oggetto della progettazione
  - Stazioni
  - Siti di cava
  - Possibile sito per il conferimento di materiali inerti
  - Siti di discarica

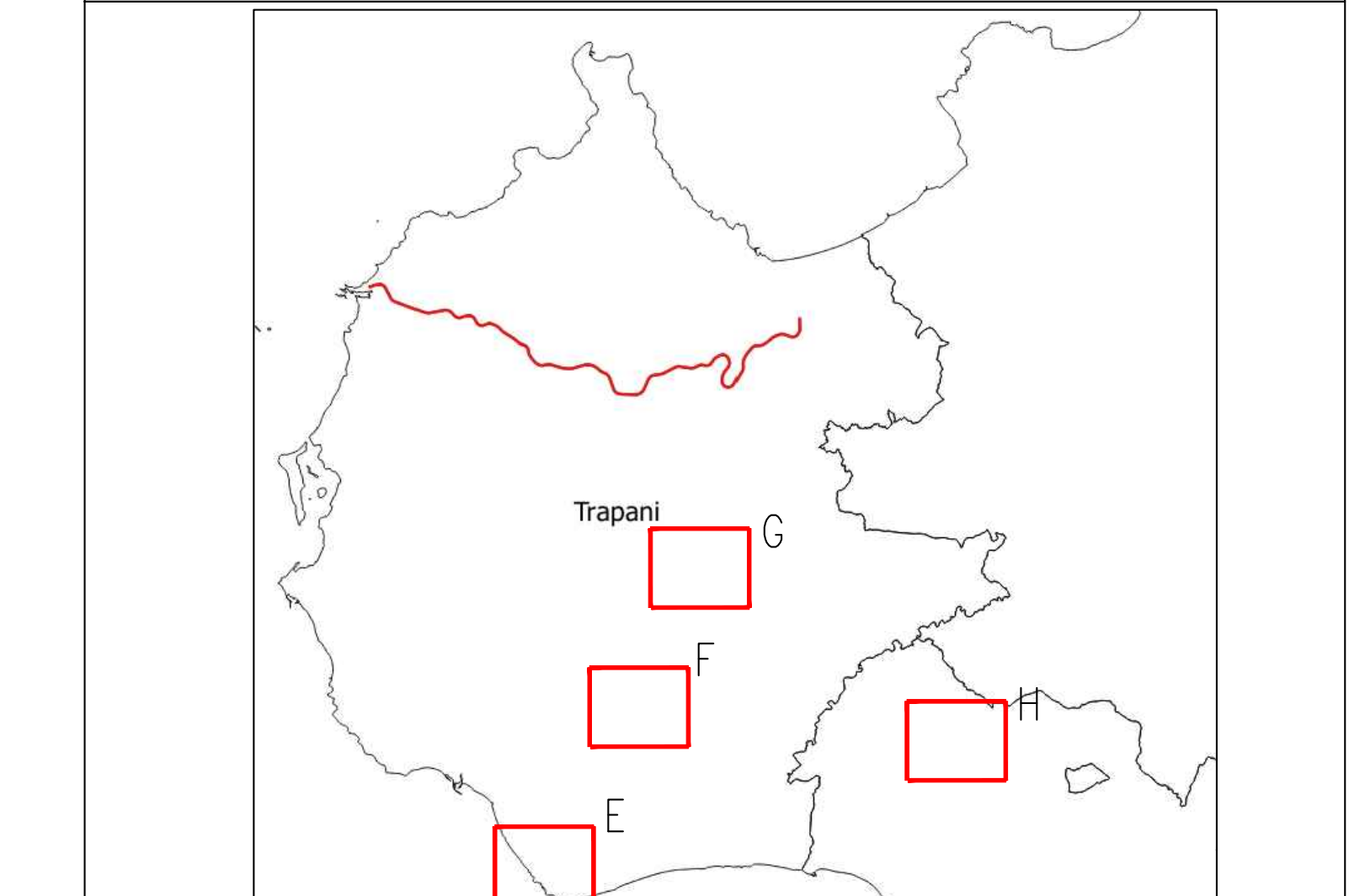

COMMITTENTE: **RFI** DIREZIONE INVESTIMENTI PROGETTI PALERMO

SOGGETTO TECNICO: **RFI** DIREZIONE TERRITORIALE PRODUZIONE DI PALERMO S. O. INGEGNERIA DI PALERMO

PROGETTAZIONE: **SINTAGMA S.r.l. - ITALIANA SISTEMI S.r.l.**

PROGETTO DEFINITIVO

CONTRATTO APPLICATIVO n.9/2017 - A.Q. n.341/2016 del 29/11/2016  
Progettazione definitiva delle opere civili ed armamento per il ripristino della linea Palermo - Trapani via Milo

CANTIERIZZAZIONE E SICUREZZA  
CANTIERIZZAZIONE  
Planimetria cave e discariche - Tav. 3 di 6

SCALA 1:10000

PROGETTO/ANNO	SOTTOPR.	LIVELLO	NOME DOC.	PROGR. OP.	FASE FUNZ.	NUMERAZ.
S 0 4 8 1 7	S 0 1	P D	T R T R	1 5	0 0 0	E 0 0 2 0

Rev.	Descrizione	Redatto	Verificato	Approvato	Verificato Tecn. Ver.	Verificato C/Approvato	Autorizzato
A	Emissione	M. Meola	Ing. Panbacco	Ing. Crisafulli	DT	DT	Ing. Meola/Ing. Panbacco
B	Recup. Inquinanti	M. Meola	Ing. Panbacco	Ing. Crisafulli	DT	DT	Ing. Meola/Ing. Panbacco

LINEA: [ ] SEDE TECN.: [ ] NOME DOC.: [ ] NUMERAZ.: [ ]

Verificato e trasmesso: [ ] Data: [ ] Convalidato: [ ] Data: [ ] Archiviato: [ ] Data: [ ]

Norme: Filequest7\_S01\_PD\_TRIR\_15\_000\_0000