

PLANIMETRIA CAVE E DISCARICHE – TRAPANI

scala 1:10.000

Quadro I

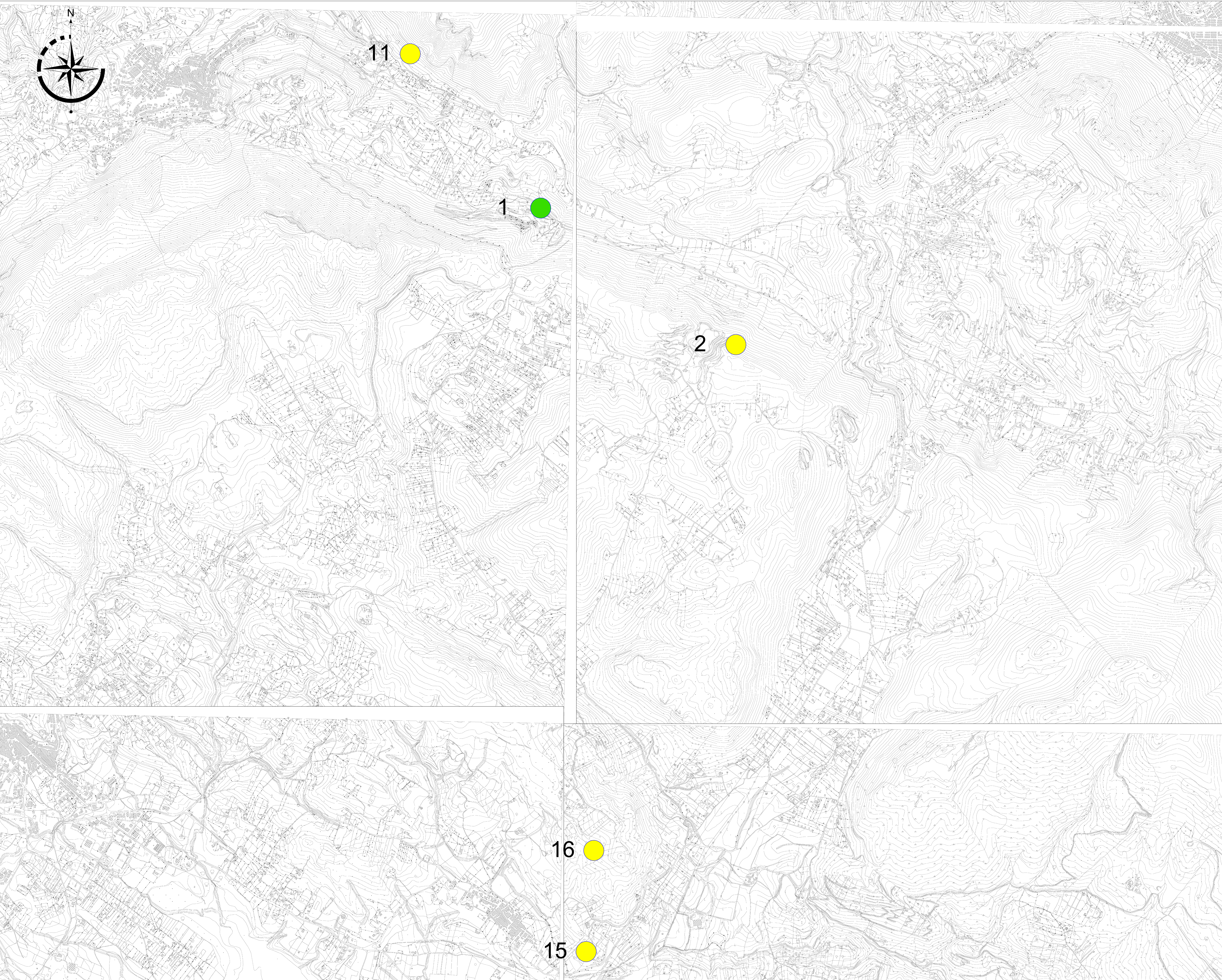

Cave in attività						
n°	IDCAVA	Comune	Località	Materiale	Provvedimento	Scadenza anno
1	PA.001	AURIMENA	GARRASA-CANNATELLO	Sabbia e conglomerati	05/11-19983 PA	2024
2	PA.002	ALTOFONTE	SALVINA	Calcare	04/09-18881 PA	2024
3	PA.055	BOLOGNETTA	CASACHELLA	Calcare	04/14-14781 PA	2025
4	PA.010	CALATAVUTURO	GURGIO SANTONIO	Calcare	01/05-6081 PA	2019
5	PA.011	CARINI	SANCIANO	Calcare	26/10-10081 PA	2021
6	PA.015	CASTRONOVO DI SICILIA	TROCCOLA	Calcare	04/05-6481 PA	2020
7	PA.018	CASTRONOVO DI SICILIA	MADONNESI	Calcare	14/04-171 PA	2019
8	PA.061	CASTRONOVO DI SICILIA	PORTELLA S. FRANCESCO	Calcare	20/10-181 PA	2022
9	PA.221	CASTRONOVO DI SICILIA	RENA	Calcare	14/10-941 PA	2025
10	PA.058	CORLEONE	GUDEMÌ	Calcare	01/08-180 PA	2023
11	PA.029	MONREALE	MIRTO	Calcare	15/10-10181 PA	2022
12	PA.034	PALERMO	SERAFINELLO	Calcare	01/04-5781 PA	2019
13	PA.036	PALERMO	BORSILINO	Calcare	05/08-181 PA	2021
14	PA.039	PETRALIA SOTTANA	RECATTIVO	Calcare	09/04-149 PA	2019
15	PA.045	S. CRISTINA GELA	PIANETTO	Calcare	12/04-9681 PA	2019
16	PA.046	S. CRISTINA GELA	PIZZO DEL VENTO	Calcare	05/05-5481 PA	2019
17	PA.048	TRIMIGLIANO	S. GIACOMO	Calcare	01/09-941 PA	2022
20	TP.001	CALATANIMI SEGESTA	HOCCHE	Calcare	01/09-23281 TP	2020
21	TP.094	MARSALA	SANT'ANNA	Calcarente	10/06-291 TP	2021
22	TP.095	MARSALA	SANT'ANNA	Calcarente	13/04-275 TP	2019
23	TP.118	MARSALA	S. PAOLO DELLE FERRIERE	Calcarente	06/07-204 TP	2022
24	TP.128	MARSALA	COZZO GRANDE	Calcarente	07/08-299 TP	2023
25	TP.129	MAZARA DEL VALLO	S. NICOLA SOPRANO	Calcarente	11/08-300 TP	2023
27	TP.131	MADRONICE	S. MICELI	Calcarente	24/04-6081 TP	2019
28	SA.009	ISINTINI	CARMITO	Bullato	14/09-1409 CT	2024

Cave cessate						
n°	IDCAVA	Comune	Località	Materiale	Provvedimento	Scadenza anno
1	PA.003	ALTOFONTE	VALLE RENA	Calcare	07/05-5283PA	2016
2	PA.007	BOLOGNETTA	CASACHELLA	Calcare	11/06-176 PA	2016
3	PA.030	MONTICELLI	FINOCCHIARA	Calcare	22/03-4793PA	2018
4	PA.038	PETRALIA SOTTANA	MALATA	Calcare	12/12-284 PA	2016
5	PA.042	PRIZZI E CASTRONOVO DI SICILIA	PIETRE CADUTE	Calcare	34/03-5181 PA	2018
6	TP.011	MARSALA	MADONNA DI CAVIGLIA	Calcarente	13/05-285 TP	2018
7	TP.104	MAZARA DEL VALLO	S. MICELI	Calcarente	28/03-266 TP	2018
8	TP.106	SALEMI	ARDIGNA	Calcare	01/03-254 TP	2018

ELENCO DISCARICHE ATTIVE ISCRITTE IN PROCEDURA SEMPLIFICATA				
DITTA INDIVIDUALE O DENOMINAZIONE SOCIALE	SEDE STABILIMENTO	COMUNE SEDE DELLO STABILIMENTO	CODICE ATTIVITA'	
1	SMACON s.r.l.	SS. 119 km. 46,00 C/da Piana 91029 Santa Ninfa	Santa Ninfa	R13
2	E.S.A. ECO SERVIZI s.r.l.	Paceco via Campo Sportivo C/da Firiato	Paceco	R13
3	IMPREDIL srl	C/da Rampante Favara - 91022 Castelvetrano	Castelvetrano	R13-R5
4	CALCESTRUZZI ERICINA LIBERA soc. coop.	Via F. Calcasì, 70 Z.I. Trapani	Trapani	R5-R13
5	PECORELLA GASPARE	C/da Bovara - Salemi	Salemi	R13-R5
6	SARCO s.r.l.	C/da Ponte Fiumarella, 82/b - Marsala	Marsala	R13-R4
7	DEMOLFER 4 DI ACCARDI CARMELO C. s.r.l.	C/da San Silvestro, 453/A - 91025 Marsala	Marsala	R13
8	MESTRA s.r.l.	C/da Ramisella - Triglia Scaletta 91026	Mazara del Vallo	R5-R13
9	ECOPLASTIK s.r.l.s.	C/da Barberello 519/a Marsala	Salemi	R4-R3-R13

LEGENDA

- Linea oggetto della progettazione
- Stazioni
- Siti di cava
- Possibile sito per il conferimento di materiali inerti
- Siti di discarica

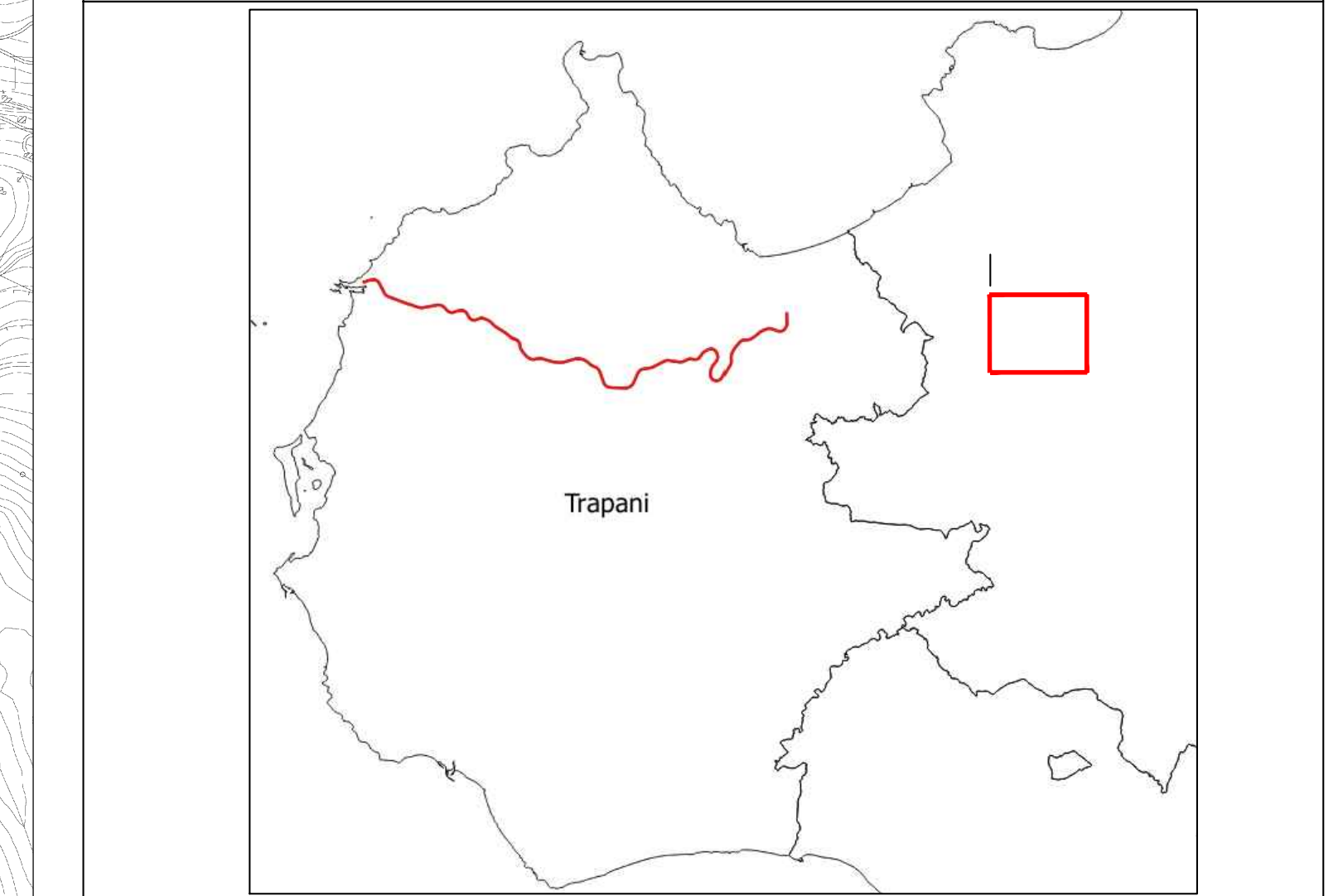

COMMITTENTE:
DIREZIONE INVESTIMENTI PROGETTI PALERMO

SOGGETTO TECNICO:
DIREZIONE TERRITORIALE PRODUZIONE DI PALERMO S. O. INGEGNERIA DI PALERMO

PROGETTAZIONE:
SINTAGMA S.r.l. - ITALIANA SISTEMI S.r.l.

PROGETTO DEFINITIVO

CONTRATTO APPLICATIVO n.9/2017 - A.Q. n.341/2016 del 29/11/2016
 Progettazione definitiva delle opere civili ed armamento per il ripristino della linea Palermo - Trapani via Milo

CANTIERIZZAZIONE E SICUREZZA
 CANTIERIZZAZIONE
 Planimetria cave e discariche - Tav. 4 di 6

SCALA 1:10000

PROGETTO/ANNO	SOTTOPR.	LIVELLO	NOME DOC.	PROGR.OP.	FASE FUNZ.	NUMERAZ.
S 0 4 8 1 7	S 0 1	P D	T R T R	1 5	0 0 0	R 0 0 2 1

Rev.	Descrizione	Redatto	Verificato	Approvato	Verificato	Verificato C/Approvato	Autorizzato
A	Emissione	09/18	09/18	09/18			
B	Recup. Inconven.	M. Meoni	Ing. Panbacco	Ing. Craxici	DT.	DT.	Ing. Manfellò Ing. Palano

LINEA	SEDE TECN.	NOME DOC.	NUMERAZ.
Verificato e trasmesso	Data	Convalidato	Data
Archiviato	Data		