

PLANIMETRIA CAVE E DISCARICHE - TRAPANI

scala 1:10.000

Quadro L

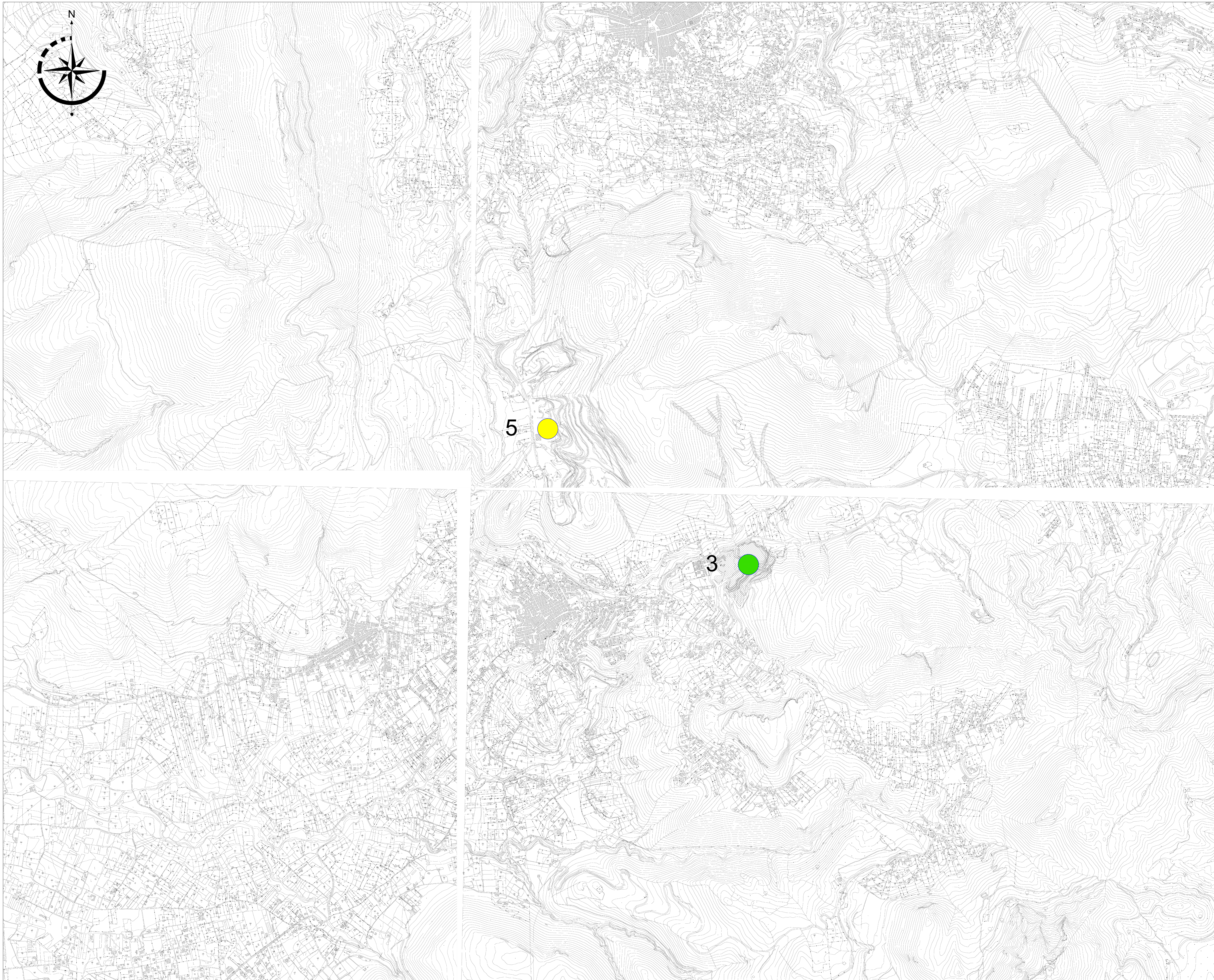

Cave in attività						
n°	IDCAVA	Comune	Località	Materiale	Provvedimento	Scadenza anno
1	PA 001	ALMEINA	GARRASIA-CANNATELLO	Sabbia e conglomerati	05/11-20981 PA	2024
2	PA 002	ALTOFONTE	SALVINA	Calcare	04/09-10881 PA	2024
3	PA 055	BOLOGNETTA	CASACHELLA	Calcare	04/14-14781 PA	2025
4	PA 010	CALTAVUTURO	GURGO S. ANTONIO	Calcare	01/09-6981 PA	2019
5	PA 053	CARINI	SABARINO	Calcare	04/20-16081 PA	2023
6	PA 015	CASTRONOVO DI SICILIA	TROCOLA	Calcare	04/05-6481 PA	2020
7	PA 018	CASTRONOVO DI SICILIA	MADONESI	Calcare	14/04-171 PA	2019
8	PA 061	CASTRONOVO DI SICILIA	PORTILLA S. FRANCESCO	Calcare	20/10-181 PA	2022
9	PA 233	CASTRONOVO DI SICILIA	IRANI	Calcare	14/02-7981 PA	2025
10	PA 058	COLLEONE	GUIDEMI	Calcare	01/09-180 PA	2023
11	PA 029	MONREALE	MIRTO	Calcare	15/10-10181 PA	2022
12	PA 034	PALERMO	SERMINELLO	Calcare	01/04-5781 PA	2019
13	PA 036	PALERMO	ROBOLINO	Calcare	06/09-7281 TP	2021
14	PA 039	PETRALIA SOTTANA	RECATIVO	Calcare	09/04-169 PA	2019
15	PA 045	S. CRISTINA GELA	PIANETTO	Calcare	12/04-9681 PA	2019
16	PA 046	S. CRISTINA GELA	PIZZO DEL VENTO	Calcare	01/05-5481 PA	2019
18	PA 048	TERRACINA IMERSE	GIAROMULO	Calcare	02/09-9481 PA	2022
20	TP 002	CALATAMISI SEGESTA	ROCCHE	Calcare	01/09-25281 TP	2020
21	TP 094	MARSALA	SANT'ANNA	Calcarente	10/06-291 TP	2021
22	TP 095	MARSALA	SANT'ANNA	Calcarente	13/04-275 TP	2020
23	TP 119	MARSALA	S. PAOLO DELLE PERRIERE	Calcarente	06/07-284 TP	2022
24	TP 128	MARSALA	COZZO GRANDE	Calcarente	07/08-299 TP	2023
25	TP 129	MAZARA DEL VALLO	S. NICOLA SOPRANO	Calcarente	11/08-300 TP	2023
27	TP 131	VALDORICE	SCURIA	Calcare	24/06-6981 TP	2019
28	SB 009	LINTINI	CSARMITO	Basalto	13/07 CT	2024

Cave cessate						
n°	IDCAVA	Comune	Località	Materiale	Provvedimento	Scadenza anno
1	PA 003	ALTOFONTE	VALLE RENA	Calcare	07/05-5281 PA	2016
2	PA 007	BOLOGNETTA	CASACHELLA	Calcare	11/06-176 PA	2016
3	PA 030	MONTETREPRE	FINOCCHARRA	Calcare	22/03-4781 PA	2018
4	PA 503	PETRALIA SOTTANA	BALATA	Calcare	18/12-284 PA	2016
5	PA 042	PRIZZI E CASTRONOVO DI SICILIA	PIETRE CADUTE	Calcare	34/03-5181 PA	2018
6	TP 101	MARSALA	MADONNA DI CAVIGLIA	Calcarente	13/05-285 TP	2018
7	TP 104	MAZARA DEL VALLO	S. MICELI	Calcarente	28/03-266 TP	2018
8	TP 106	SALEMI	ARIGNA	Calcare	03/03-254 TP	2018

BENCO DISCARICHE ATTIVE ISCRITTE IN PROCEDURA SEMPLIFICATA				
DITTA INDIVIDUALE O DENOMINAZIONE	SEDE STABILIMENTO	COMUNE SEDE DELLO STABILIMENTO	CODICE ATTIVITA'	
1	SMACON s.r.l.	SS. 119 km. 46,00 C/da Piana 91029 Santa Ninfa	Santa Ninfa	R13
2	E.S.A. ECO SERVIZI s.r.l.	Paceco via Campo Sportivo C/da Firmato	Paceco	R13
3	IMPREDI s.r.l.	C/da Rampante Favara - 91022 Castelvetrano	Castelvetrano	R13-R5
4	CALCESTRUZZI ERICINA LIBERA soc. coop.	Via F. Culicci, 70 Z.I. Trapani	Trapani	R5-R13
5	PECORELLA GASPARE	C/da Bovara - Salemi	Salemi	R13-R5
6	SARCO s.r.l.	C/da Ponte Fiumarella, 82/B - Marsala	Marsala	R13-R4
7	DEMOLFER 4 DI ACCARDI CARMELO C. S.R.L.	C/da San Silvestro, 453/A - 91025 Marsala	Marsala	R13
8	MESTRA s.r.l.	C/da Ramisella - Triglia Scaletta 91026	Mazara del Vallo	R5-R13
9	ECOPLASTIK s.r.l.s.	C/da Barberello 519/a Marsala	Salemi	R4-R3-R13

- LEGENDA
- Linea oggetto della progettazione
 - Stazioni
 - Siti di cava
 - Possibile sito per il conferimento di materiali inerti
 - Siti di discarica

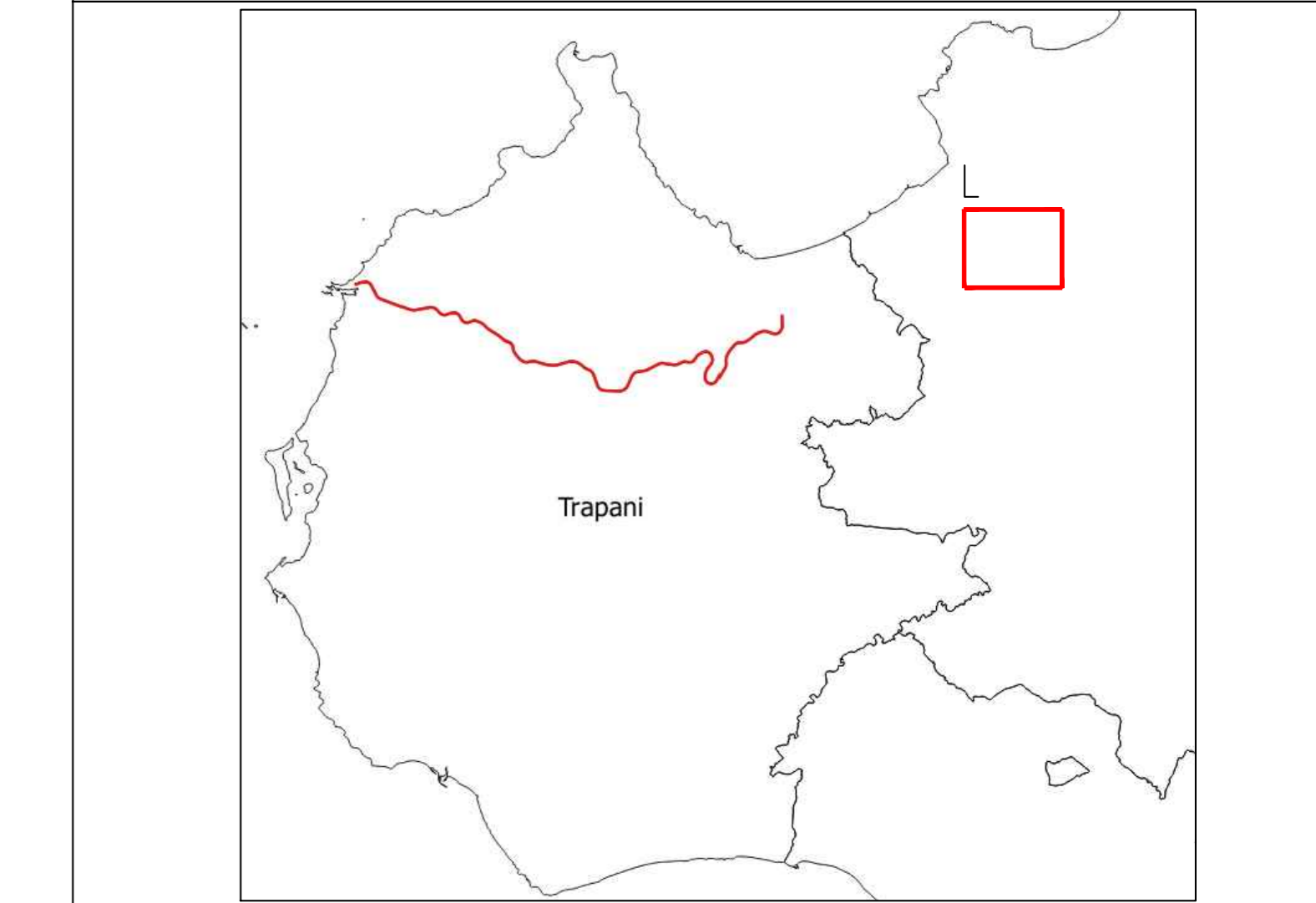

COMMITTENTE: DIREZIONE INVESTIMENTI PROGETTI PALERMO

SOGGETTO TECNICO: DIREZIONE TERRITORIALE PRODUZIONE DI PALERMO S. O. INGEGNERIA DI PALERMO

PROGETTAZIONE: SINTAGMA S.r.l. - ITALIANA SISTEMI S.r.l.

PROGETTO DEFINITIVO

CONTRATTO APPLICATIVO n.9/2017 - A.Q. n.341/2016 del 29/11/2016
Progettazione definitiva delle opere civili ed armamento per il ripristino della linea Palermo - Trapani via Milo

CANTIERIZZAZIONE E SICUREZZA
CANTIERIZZAZIONE
Planimetria cave e discariche - Tav. 5 di 6

SCALA 1:10000

PROGETTO/ANNO: S 0 4 8 1 7

SOTTOPR. L1 L2 L3 L4 L5 L6 L7 L8 L9 L10 L11 L12 L13 L14 L15 L16 L17 L18 L19 L20 L21 L22 L23 L24 L25 L26 L27 L28 L29 L30 L31 L32 L33 L34 L35 L36 L37 L38 L39 L40 L41 L42 L43 L44 L45 L46 L47 L48 L49 L50 L51 L52 L53 L54 L55 L56 L57 L58 L59 L60 L61 L62 L63 L64 L65 L66 L67 L68 L69 L70 L71 L72 L73 L74 L75 L76 L77 L78 L79 L80 L81 L82 L83 L84 L85 L86 L87 L88 L89 L90 L91 L92 L93 L94 L95 L96 L97 L98 L99 L100

LIVELLO: S 0 1

NOME DOC: P D T R T R

PROGR. OP. FASE FUNZ. NUMERAZ.: 1 5 0 0 0 E 0 0 2 2

Rev.	Descrizione	Redatto	Verificato	Approvato	Verificato	Verificato	Approvato	Autorizzato
		DTT-18	DTT-18	DTT-18	DTT-18	DTT-18	DTT-18	
A	Emissione	M. Meoni	Ing. Panbacco	Ing. Craxici	DTT	DTT	Ing. Manfell	Ing. Palano
B	Recup. Inquinati	M. Meoni	Ing. Panbacco	Ing. Craxici	DTT	DTT	Ing. Manfell	Ing. Palano

LINEA: [] SEDE TECN.: [] NOME DOC.: [] NUMERAZ.: []

Verificato e trasmesso: [] Data: [] Convalidato: [] Data: [] Archiviato: [] Data: []

Nome: Filebasit_S04_PD_TR18_15_000_E0002