

PLANIMETRIA CAVE E DISCARICHE – TRAPANI

scala 1:10.000

Quadro M

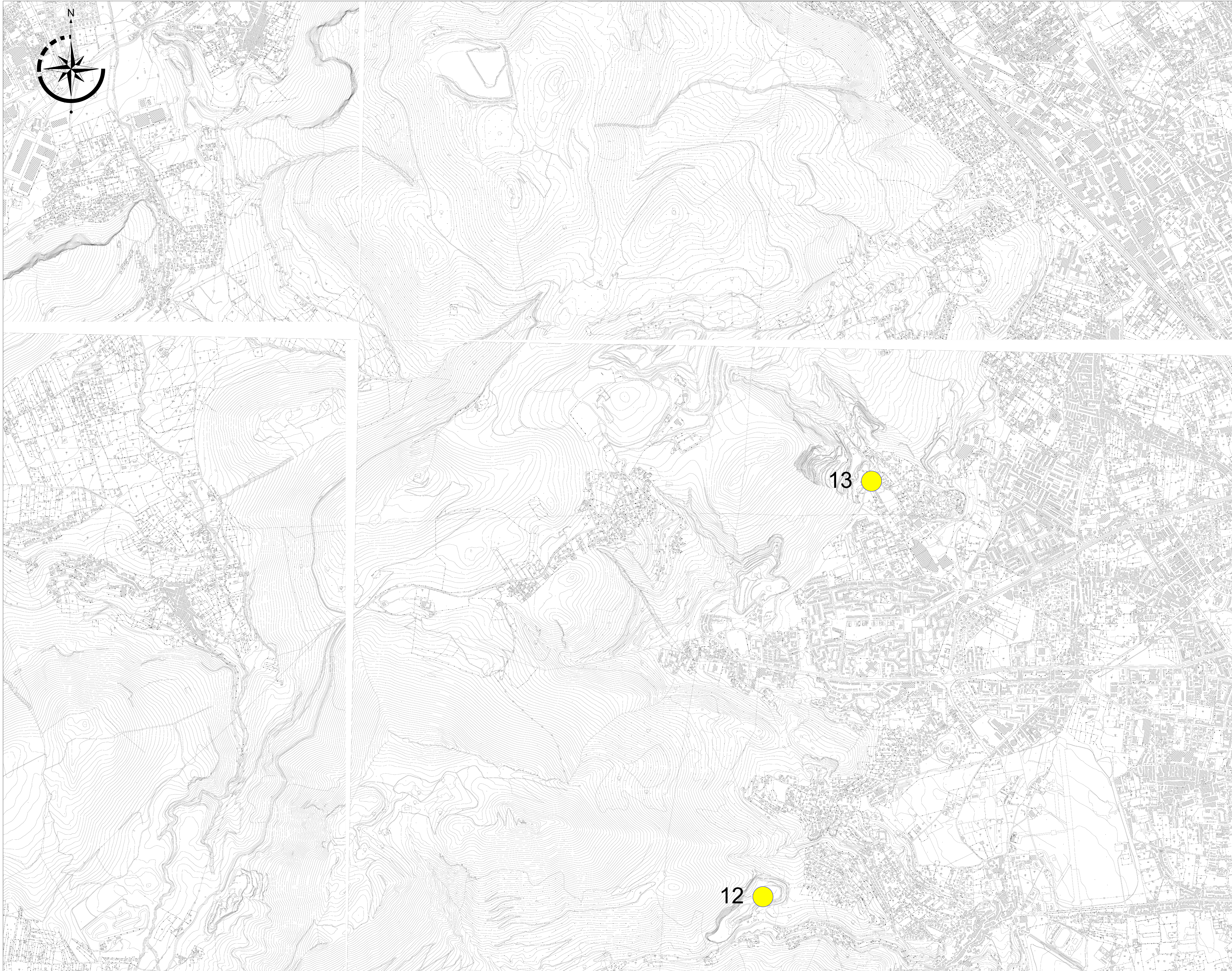

n°	IDCAVA	Comune	Localita'	Materiale	Provvedimento	Scadenza anno
1	PA.001	AURIMENA	GARRASSA-CANNATELLO	Sabbia e conglomerati	05/11-19983 PA	2024
2	PA.002	ALTOFONTE	SALVINA	Calcare	04/09-19881 PA	2024
3	PA.055	BOLOGNETTA	CASACHELLA	Calcare	04/14-14781 PA	2025
4	PA.032	CALTAVUTURO	GIUGIO S. ANTONIO	Calcare	01/05-64913 PA	2019
5	PA.021	CARINI	SANCIANO	Calcare	26/10-10081 PA	2021
6	PA.015	CASTRONOVO DI SICILIA	TROCCOLA	Calcare	04/05-64811 PA	2020
7	PA.018	CASTRONOVO DI SICILIA	MADONESI	Calcare	14/04-171 PA	2019
8	PA.061	CASTRONOVO DI SICILIA	PORTELLA S. FRANCESCO	Calcare	20/10-181 PA	2022
9	PA.223	CASTRONOVO DI SICILIA	RENA	Calcare	14/10-291 PA	2025
10	PA.058	CORLEONE	GIUDEMI	Calcare	01/08-180 PA	2023
11	PA.029	MONREALE	MIRTO	Calcare	15/10-18181 PA	2022
12	PA.034	PALERMO	SERAFINELLO	Calcare	01/04-5781 PA	2019
13	PA.026	PALERMO	BORSELLINO	Calcare	05/02-381 PA	2021
14	PA.039	PETRALIA SOTTANA	RECATTIVO	Calcare	09/04-149 PA	2019
15	PA.045	S. CRISTINA GELA	PIAMETTO	Calcare	12/04-9611 PA	2019
16	PA.044	S. CRISTINA GELA	PIZZO DEL VENTO	Calcare	05/05-5481 PA	2019
17	PA.048	TRIMINI	MARCONI	Calcare	02/09-941 PA	2022
20	TP.001	CALTANIMIS SEGESTA	HOCCHE	Calcare	01/09-23281 TP	2020
21	TP.094	MARSALA	SANT'ANNA	Calcarente	10/06-291 TP	2021
22	TP.095	MARSALA	SANT'ANNA	Calcarente	13/04-275 TP	2019
23	TP.118	MARSALA	S. PAOLO DELLE FERRIERE	Calcarente	06/07-284 TP	2022
24	TP.123	MARSALA	COZZO GRANDE	Calcarente	07/08-299 TP	2023
25	TP.121	MAZARA DEL VALLO	S. NICOLA SOPRANO	Calcarente	11/08-300 TP	2023
27	TP.121	MAZARA DEL VALLO	S. MICELI	Calcarente	24/04-691 TP	2019
28	SA.009	LENTINI	CARMITO	Basalto	14/09 CT	2024

n°	IDCAVA	Comune	Localita'	Materiale	Provvedimento	Scadenza anno	
1	PA.003	ALTOFONTE	VALLE RENA	Calcare	07/05-5281PA	2016	
2	PA.007	BOLOGNETTA	CASACHELLA	Calcare	11/06-176 PA	2016	
3	PA.030	MONTELEONE	FINOCCHIARA	Calcare	22/09-4791PA	2018	
4	PA.039	PETRALIA SOTTANA	MAIATA	Calcare	13/12-184 PA	2016	
5	PA.042	PRIZZI	CASTRONOVO DI SICILIA	PIETRE CADUTE	Calcare	34/03-5181 PA	2018
6	TP.01	MARSALA	MADONNA DI CAVIGLIA	Calcarente	13/05-285 TP	2018	
7	TP.104	MAZARA DEL VALLO	S. MICELI	Calcarente	28/03-266 TP	2018	
8	TP.106	SALEMI	AROGNA	Calcare	03/03-254 TP	2018	

DITTA INDIVIDUALE O DENOMINAZIONE SOCIALE	SEDE STABILIMENTO	COMUNE SEDE DELLO STABILIMENTO	CODICE ATTIVITA'
1	SMACON s.r.l.	SS. 119 km. 46,00 C/da Piana 91029 Santa Ninfa	R13
2	E.S.A. ECO SERVIZI s.r.l.	Paceco via Campo Sportivo C/da Firiato	R13
3	IMPREDIL srl	C/da Rampante Favara - 91022 Castelvetro	R13-R5
4	CALCESTRUZZI ERICINA LIBERA soc. coop.	Via F. Culcasi, 70 Z.I. Trapani	R5-R13
5	PECORELLA GASPARE	C/da Bovara - Salemi	R13-R5
6	SARCO s.r.l.	C/da Ponte Fiumarella, 82/b - Marsala	R13-R4
7	DEMOLFER 4 DI ACCARDI CARMELO C. S.r.l.	C/da San Silvestro, 453/A - 91025 Marsala	R13
8	MESTRA s.r.l.	C/da Ramisella - Triglia Scaletta 91026	R5-R13
9	ECOPLASTIK s.r.l.s.	C/da Barberello 519/a Marsala	R4-R3-R13

LEGENDA

- Linea oggetto della progettazione
- Stazioni
- Siti di cava
- Possibile sito per il conferimento di materiali inerti
- Siti di discarica

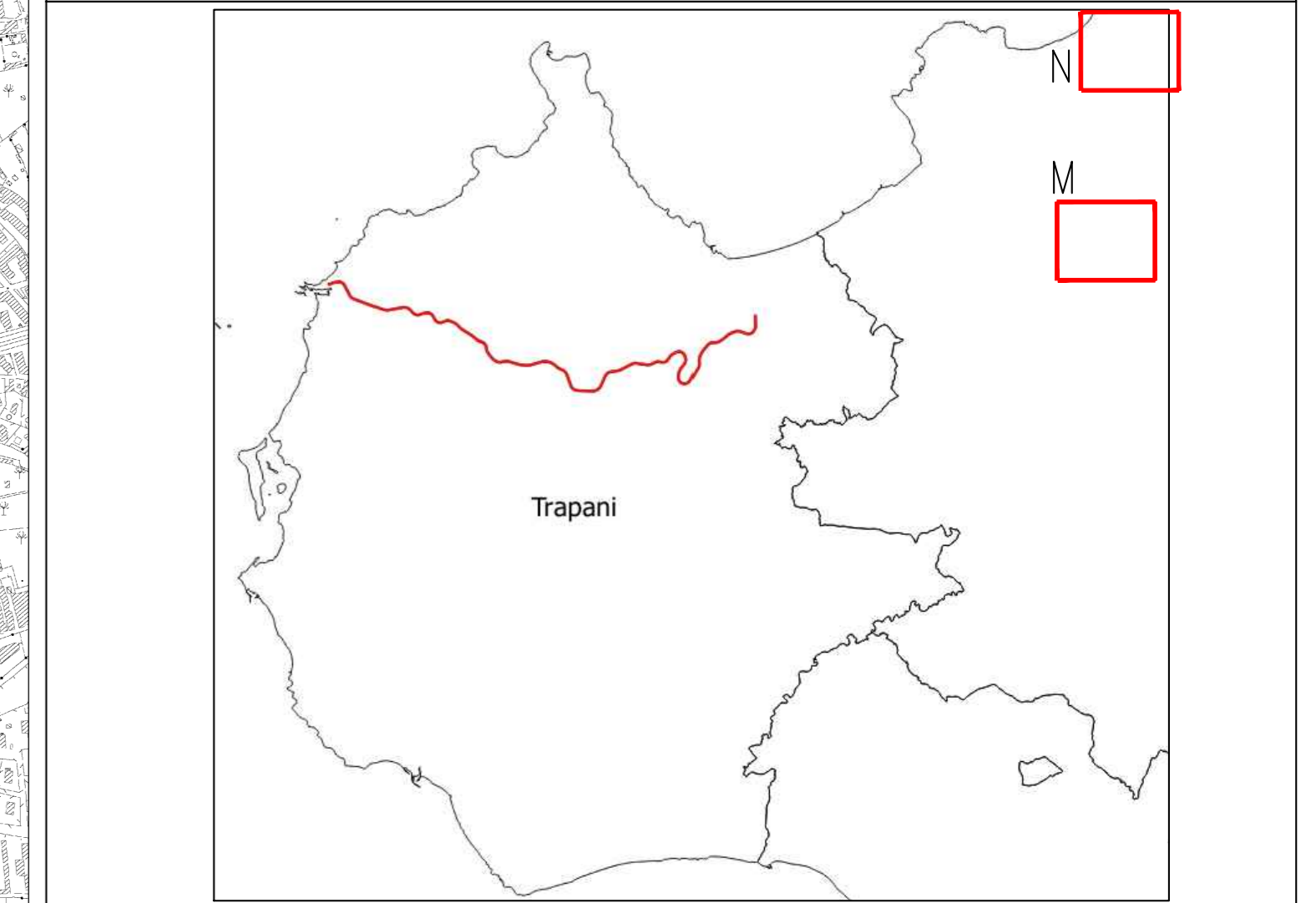

COMMITTENTE: DIREZIONE INVESTIMENTI PROGETTI PALERMO

SOGETTO TECNICO: DIREZIONE TERRITORIALE PRODUZIONE DI PALERMO S. O. INGEGNERIA DI PALERMO

PROGETTAZIONE: SINTAGMA S.r.l. - ITALIANA SISTEMI S.r.l.

PROGETTO DEFINITIVO

CONTRATTO APPLICATIVO n.9/2017 - A.Q. n.341/2016 del 29/11/2016
 Progettazione definitiva delle opere civili ed armamento per il ripristino della linea Palermo - Trapani via Milo

CANTIERIZZAZIONE E SICUREZZA
 CANTIERIZZAZIONE
 Planimetria cave e discariche - Tav.6 di 6

SCALA 1:10000

PROGETTO/ANNO: S 0 4 8 1 7 S O 1 P D T R T R I S P O 0 0 R O 0 2 3

Rev.	Descrizione	Redatto	Verificato	Approvato	Verificato Tecn. Ver.	Verificato C/Approvato	Autorizzato
A	Emissione	09/11/18	M. Meoni	Ing. Panbacco	Ing. Crisafulli	D.T.	Ing. Meoni/Ing. Panbacco
B	Recup. Inconformità	Luglio '19	M. Meoni	Ing. Panbacco	Ing. Crisafulli	D.T.	Ing. Meoni/Ing. Panbacco

LINEA: [] SEDE TECN.: [] NOME DOC.: [] NUMERAZ.: []

Verificato e trasmesso: [] Data: [] Convalidato: [] Data: [] Archiviato: [] Data: []

Nome: File: 0417_S01_PD_TRR_15_000_E0003