

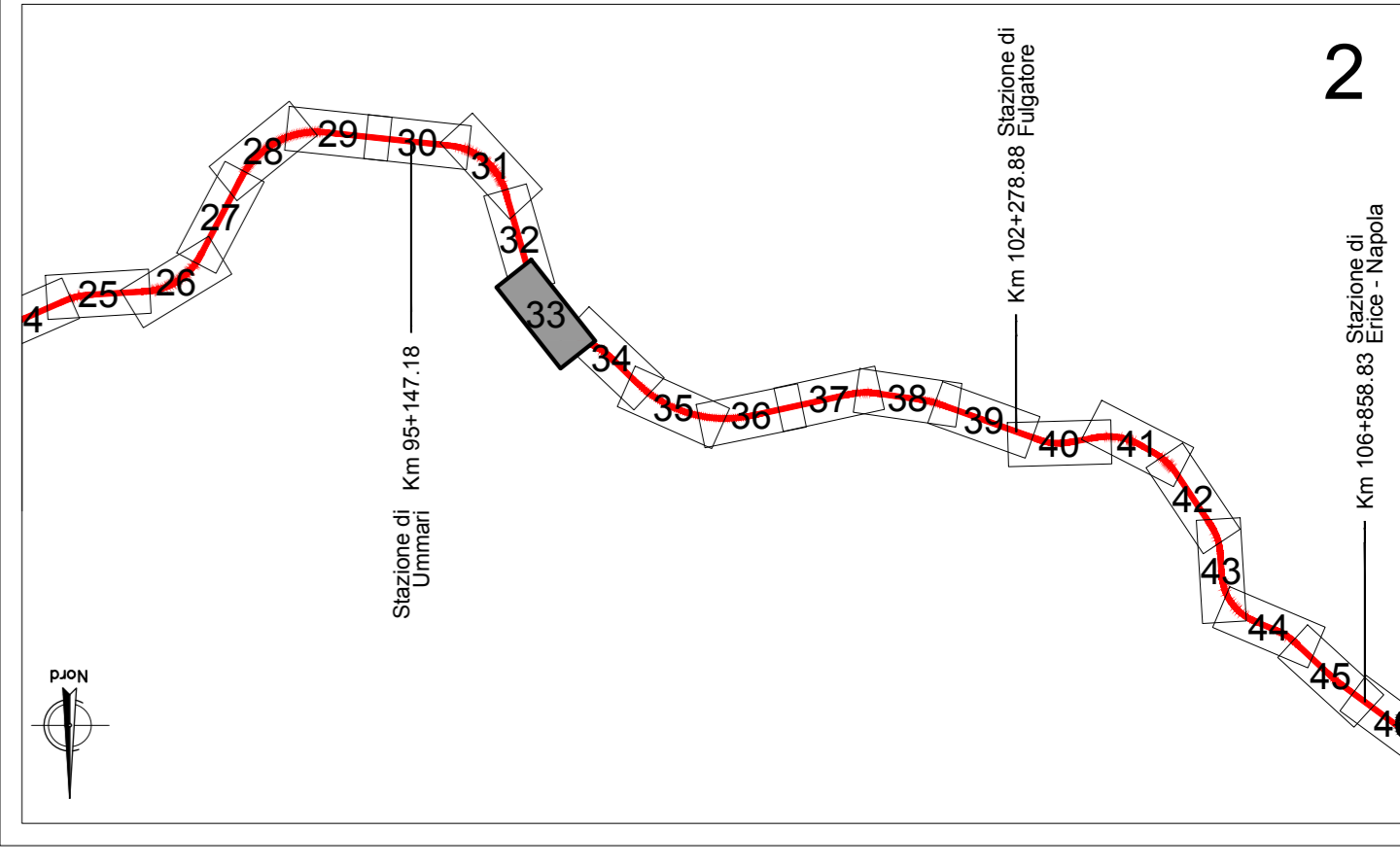

PROFILO
SCALA 1:1000

LIVELLETTE Diff. di quota
Distanza
Pendenza (%)

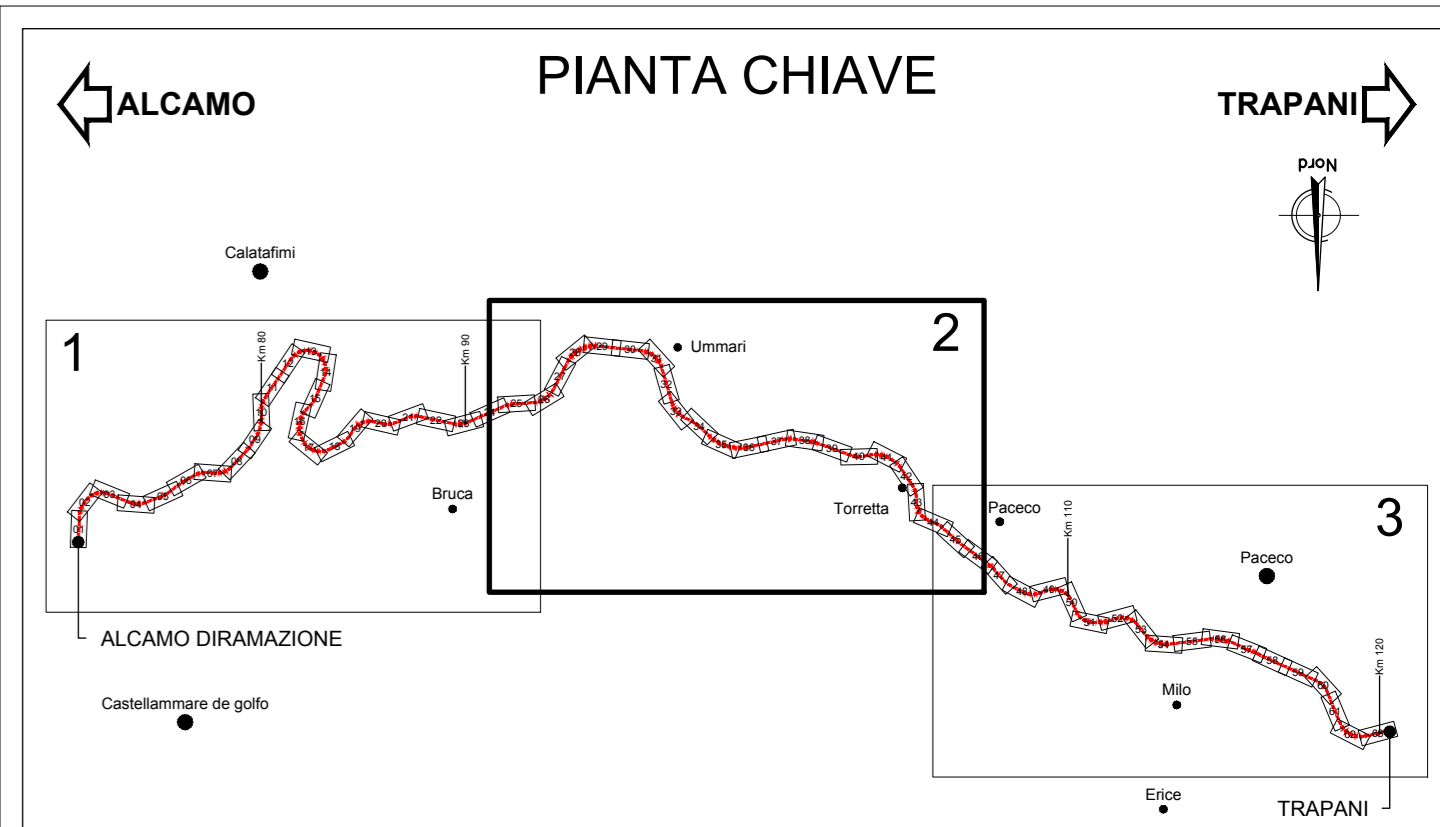
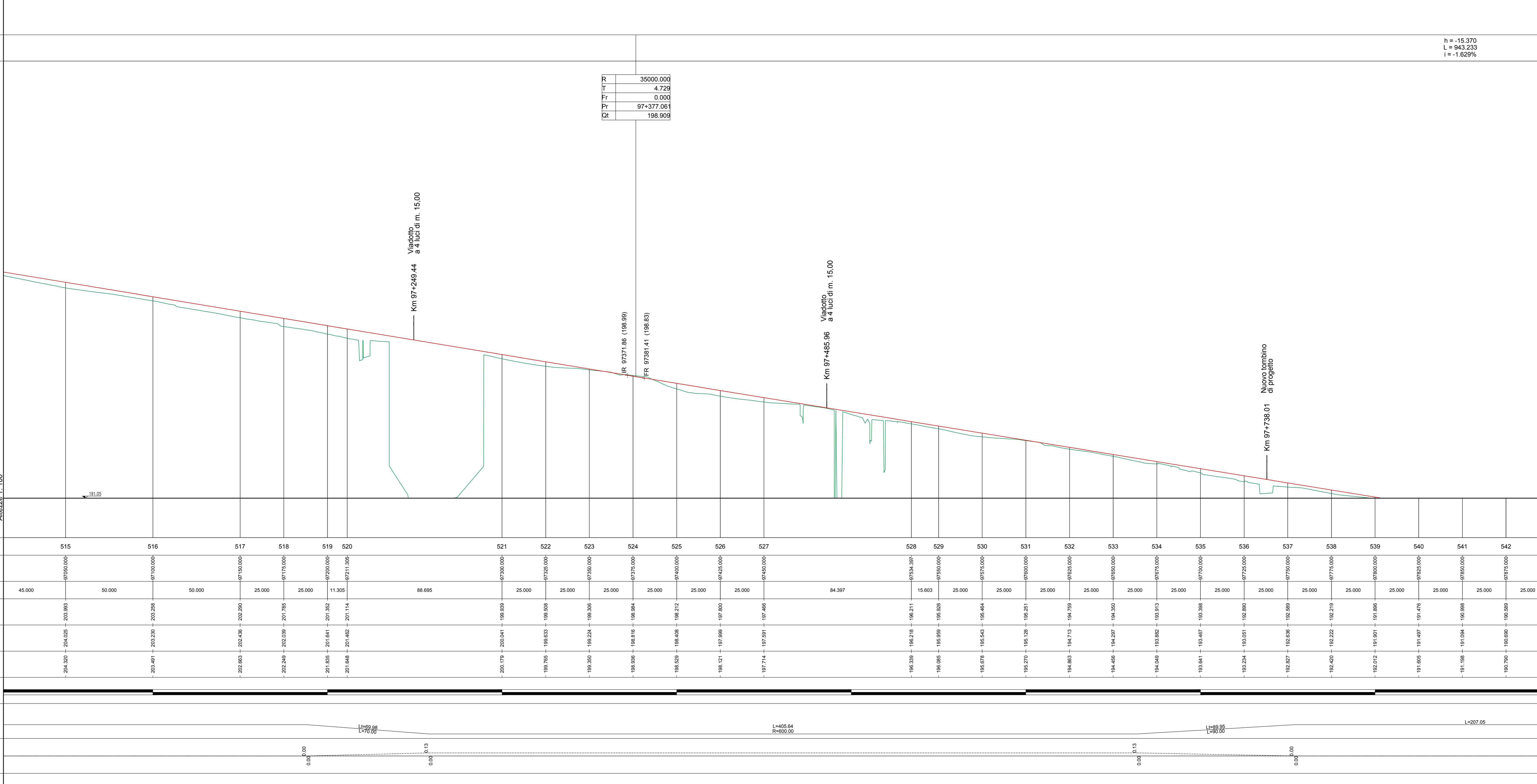

- LEGENDA**
- Canaletta Tipo C1
 - Reclinazione
 - Piattaforma impemebilitata
 - Nuova poderele di progetto
 - Tombini di progetto
 - Asse Ferroviario di progetto
 - Fosso di guardia
 - Pantale di progetto

DETTAGLIO
SCALA 1:100

Lunghezze 1: 1000

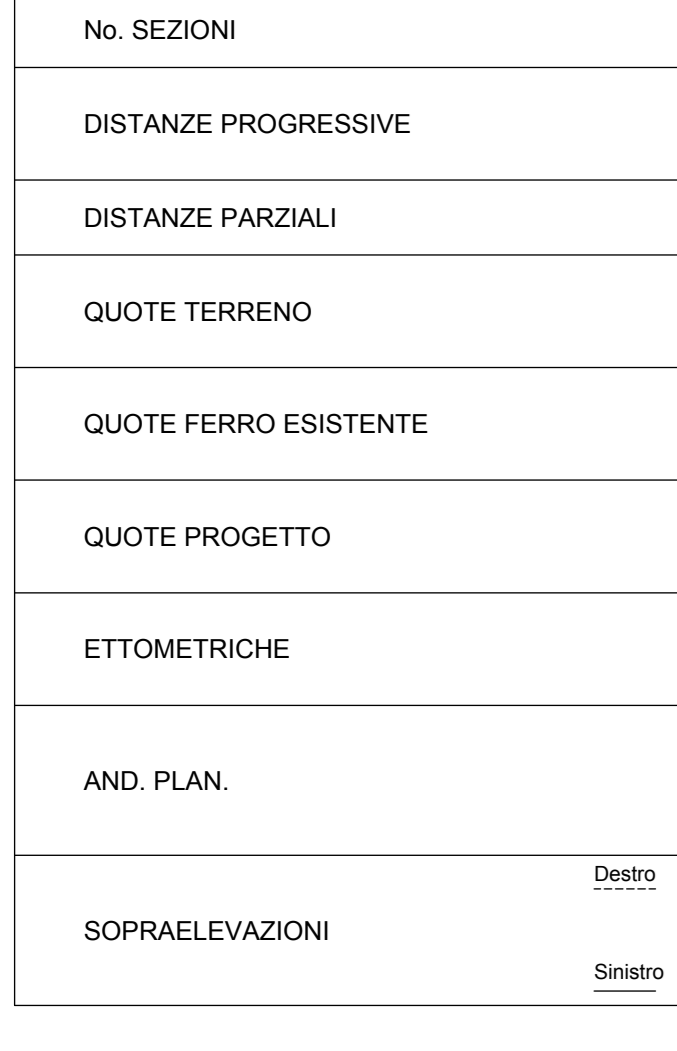

COMMITTENTE: RFI
DIREZIONE INVESTIMENTI PROGETTI PALERMO

SOGETTO TECNICO: RFI
DIREZIONE TERRITORIALE PRODUZIONE DI PALERMO S. O. INGEGNERIA DI PALERMO

PROGETTAZIONE: SINTAGMA S.r.l. - ITALIANA SISTEMI S.r.l.

PROGETTO DEFINITIVO

CONTRATTO APPLICATIVO n.9/2017 - A.Q. n.341/2016 del 29/11/2016
Progettazione definitiva delle opere civili ed armamento per il ripristino della linea Palermo - Trapani via Milo

CORPO STRADALE STATO DI PROGETTO
Planimetria e profilo di progetto - Tav. 33 di 63

PROGETTO/ANNO	SOTTORI	LIVELLO	NOME DOC.	PROGR. OP.	FASE FUNZ.	NUMERAZ.
S 0 4 8 1 7	S 0 1	P D	T S R T	0 5	0 0 0	E 0 0 6 0

St.	Descrizione	Stadato	Verificato	Approvato	Verificato Team Vic.	Verificato C.P.	Approvato	Autentizzato
A	Emissione	OTT-18	OTT-18	OTT-18				
		M.Da.Turati	Ing. Nani	Ing. Conzatti	D.T.	D.T.	Ing. Martiniello	Ing. Palazzo
B	Recup. Intervento	Luglio-'19	Luglio-'19	Luglio-'19				
		M.Da.Turati	Ing. Nani	Ing. Conzatti	D.T.	D.T.	Ing. Martiniello	Ing. Palazzo

LINEA: [] SEDI TECN.: [] NOME DOC.: [] NUMERAZ.: []
Verificato e trasmesso: [] Data: [] Convalidato: [] Data: [] Archiviato: [] Data: []

Nome File: \\4817_S01_PD_TSRT_05_000_E0600