

PLANIMETRIA  
SCALA 1:1000

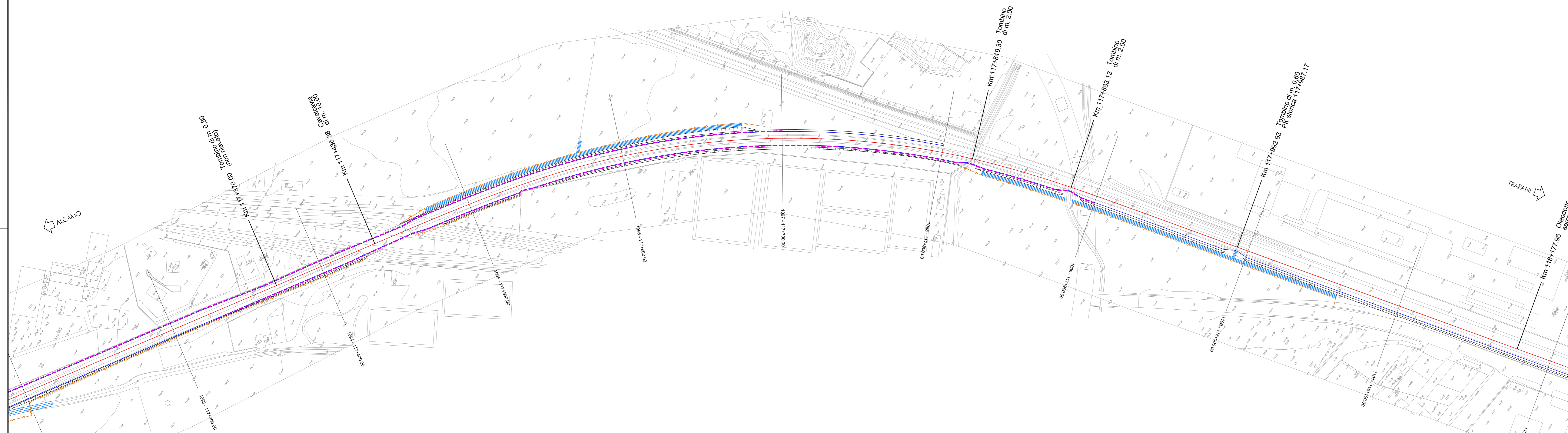

PROFILO  
SCALA 1:1000

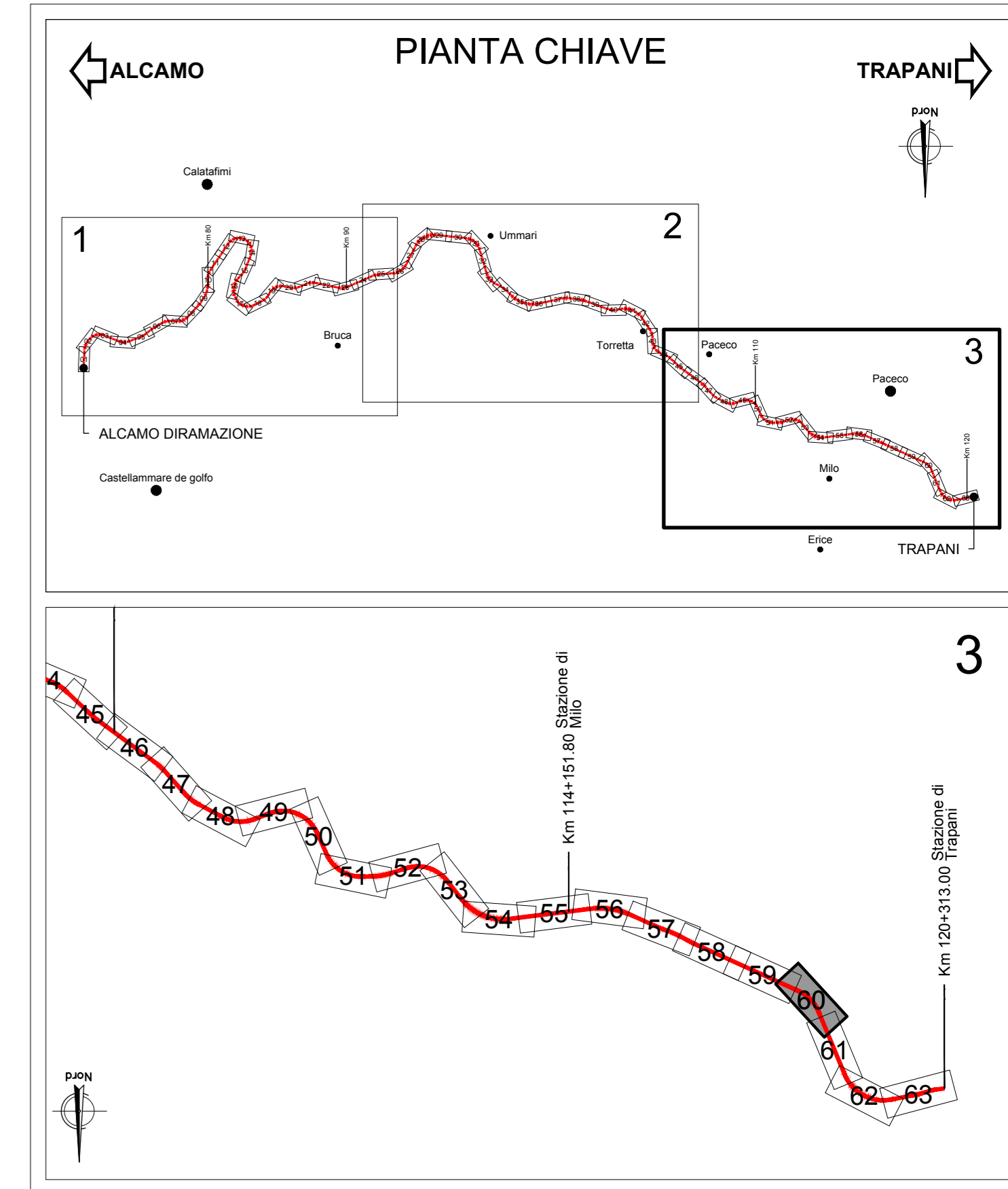
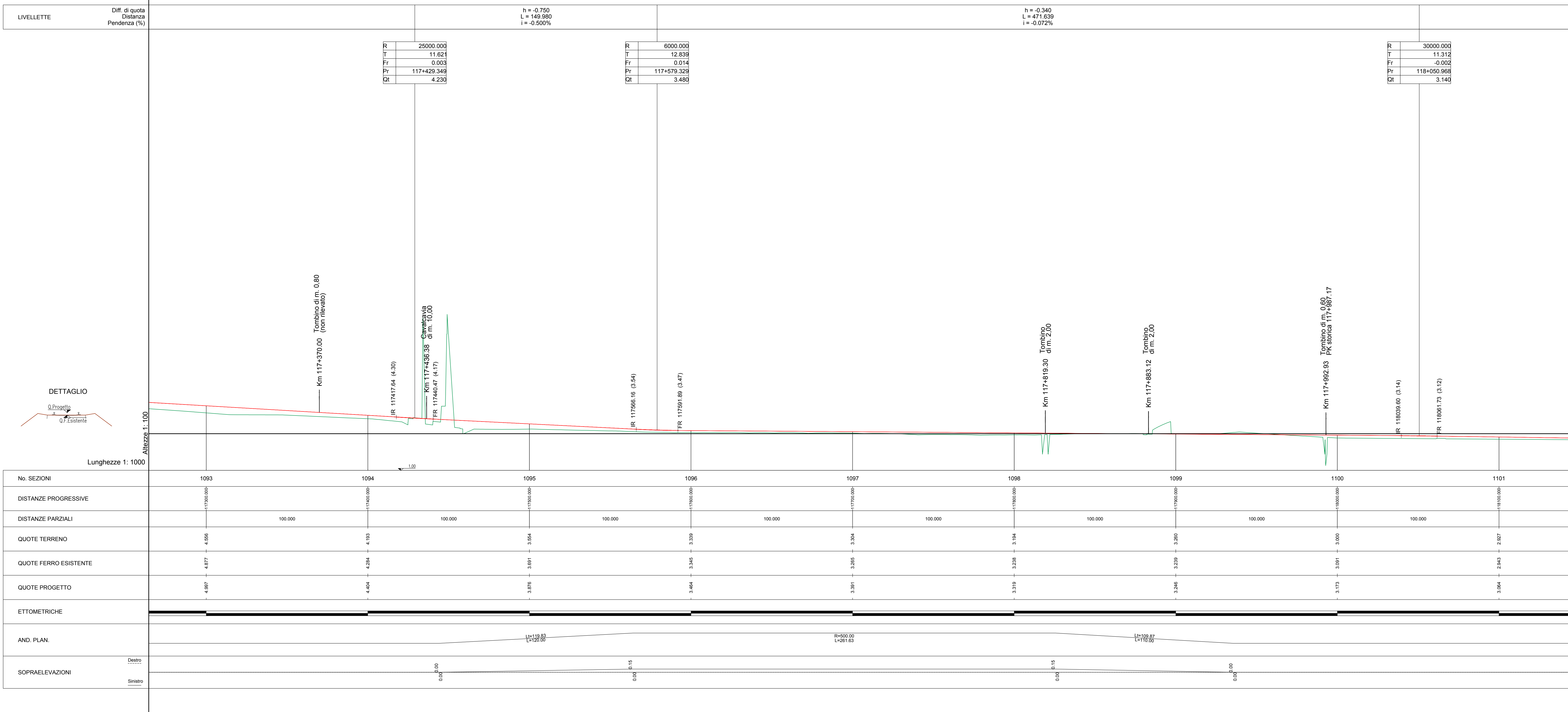

LEGENDA

- Canaletta Tipo C1
- Recinzione
- Piattaforma impermeabilizzata
- Nuova poderele di progetto
- Tombrini di progetto
- Asse Ferroviario di progetto
- Fosso di guardia
- Paratia di progetto

COMMITTENTE: DIREZIONE INVESTIMENTI PROGETTI PALERMO

SOGETTO TECNICO: DIREZIONE TERRITORIALE PRODUZIONE DI PALERMO S. O. INGEGNERIA DI PALERMO

PROGETTAZIONE: SINTAGMA S.r.l. - ITALIANA SISTEMI S.r.l.

PROGETTO DEFINITIVO

CONTRATTO APPLICATIVO n.9/2017 - A.Q. n.341/2016 del 29/11/2016  
Progettazione definitiva delle opere civili ed armamento per il ripristino della linea Palermo - Trapani via Milo

CORPO STRADALE STATO DI PROGETTO  
Planimetria e profilo di progetto - Tav. 60 di 63

PROGETTO/ANNO: S O I P D T S R T F O O E O O S

Stato	Verificato	Approvato	Verificato	Verificato	Approvato	Adottato
OTT. 18	OTT. 18	OTT. 18	OTT. 18	OTT. 18	OTT. 18	OTT. 18
M. Di Turi	Ing. Nani	Ing. Cossicci	D.T.	D.T.	Ing. Mariani	Ing. Palazzo
Luglio '19	Luglio '19	Luglio '19	Luglio '19	Luglio '19	Luglio '19	Luglio '19
M. Di Turi	Ing. Nani	Ing. Cossicci	D.T.	D.T.	Ing. Mariani	Ing. Palazzo

LINEA: [ ] SEDE TECN.: [ ] NOME DOC.: [ ] NUMERAZ.: [ ]

Verificato e trasmesso: [ ] Data: [ ] Consolidato: [ ] Data: [ ] Archiviato: [ ] Data: [ ]

Nome File: \\AS17\_S01\_PD\_TSRT\_05\_000\_E0087