

- Legenda Orciano:**
- ZONE "A" DEI NUCLEI STORICI
    - A1
    - A2
  - ZONE "B" RESIDENZIALI DI COMPLEMENTAMENTO
    - B1
    - B2
    - B3
    - B4
    - B5
    - B6
    - B7
  - ZONE "C" RESIDENZIALI DI ESPANSIONE
    - C1
    - C2
  - ZONE "C" RESIDENZIALI DI ESPANSIONE CONVENZIONATE
    - Cc1
    - Cc2
    - Cc3
    - Cc4
  - ZONE "D" PRODUTTIVE
    - D01
    - D02
  - ZONE "E" AGRICOLE
  - ZONE "F" ATTREZZATURE PUBBLICHE DI INTERESSE GENERALE
    - F1 = ZONE PER L'ISTRUZIONE
    - F2 = ZONE PER LE ATTREZZATURE DI INTERESSE COMUNE
    - F3 = ZONE PER ATTREZZATURE SPORTIVE
    - F4 = ZONE PER PARCHEGGI
    - F5 = PARCHEGGI ESISTENTI
    - F6 = RISTE CICLO-PEDONALI
    - F7 = ZONE A VERDE NATURALE E ATTREZZATO
    - F8 = VINCOLO CIMITERIALE
    - F9 = VERDE PRIVATO
    - P.A.I.
  - D.Lgs. n.42/2004 art. 142 COMMA 1.C RISPETTO FLUVIALE (C.D. LEGGE GALASSO L.431/1985)
  - FASCIE DI RISPETTO DEI CORSI D'ACQUA E POZZI art.29 NTA DEL PPAR
  - FASCIE DI RISPETTO DEI CRINALI art.30 NTA DEL PPAR
  - VERSANTI art.31 NTA DEL PPAR
  - CRINALI DI CLASSE 1 art.30 NTA DEL PPAR
  - CRINALI DI CLASSE 2 art.30 NTA DEL PPAR
  - CRINALI DI CLASSE 3 art.30 NTA DEL PPAR
  - AMBITO DI TUTELA INTEGRALE DELLE ZONE BOSCHIVE "Legge forestale regionale" L.R. n.6/2005 art.1
  - D.Lgs. n.42/2004 art. 138 COMMA 1.D ZONE TUTELATE (C.D. GALASSINO DM. 31/07/1985)
  - FASCIA DI RISPETTO ELETTRODOTTI
  - PERIMETRO AREE SOGGETTE A PIANO ATTUATIVO
- UPC:** UNITA' DI PAESAGGIO COMPLESSE
- CONFINI COMUNALE
  - CASE COLONICHE
  - FASCIA DI RISPETTO STRADALE
  - STRADA PANORAMICA
  - AMBITO DI TUTELA INTEGRALE DEL CENTRO STORICO E DEGLI EDIFICI E MANUFATTI STORICI art.39 NTA DEL PPAR
  - AMBITO DI TUTELA ORIENTATA DEL CENTRO STORICO art.39 NTA DEL PPAR
  - POZZI DLGS 152 DEL 11/4/99 E SUCCESSIVE MODIFICAZIONI

- Legenda Ruppoli Montebello:**
- ZONE "A" DEI NUCLEI STORICI
    - A3
    - A4
  - ZONE "B" RESIDENZIALI DI COMPLEMENTAMENTO
    - B2
    - B6
  - ZONE "C" RESIDENZIALI DI ESPANSIONE
    - C1
  - ZONE "C" RESIDENZIALI DI ESPANSIONE CONVENZIONATE
    - Cc5
    - Cc6
  - ZONE "E" AGRICOLE
  - ZONE "F" ATTREZZATURE PUBBLICHE DI INTERESSE GENERALE
    - FAP = ZONE PER LE ATTREZZATURE DI INTERESSE COMUNE
    - FAS = ZONE PER ATTREZZATURE SPORTIVE
    - FP = ZONE PER PARCHEGGI
    - FVP = ZONE A VERDE NATURALE E ATTREZZATO
    - FC = VINCOLO CIMITERIALE
    - P.A.I.
  - D.Lgs. n.42/2004 art. 142 COMMA 1.C RISPETTO FLUVIALE (C.D. LEGGE GALASSO L.431/1985)
  - FASCIE DI RISPETTO DEI CORSI D'ACQUA E POZZI art.29 NTA DEL PPAR
  - FASCIE DI RISPETTO DEI CRINALI art.30 NTA DEL PPAR
  - VERSANTI art.31 NTA DEL PPAR
  - CRINALI DI CLASSE 1 art.30 NTA DEL PPAR
  - CRINALI DI CLASSE 2 art.30 NTA DEL PPAR
  - CRINALI DI CLASSE 3 art.30 NTA DEL PPAR
  - AMBITO DI TUTELA INTEGRALE DELLE ZONE BOSCHIVE "Legge forestale regionale" L.R. n.6/2005 art.1
  - D.Lgs. n.42/2004 art. 138 COMMA 1.D ZONE TUTELATE (C.D. GALASSINO DM. 31/07/1985)
  - ZONA C QUALITA' DIFFUSA art.37 NTA DEL PPAR
  - PERIMETRO AREE SOGGETTE A PIANO ATTUATIVO
- UPC:** UNITA' DI PAESAGGIO COMPLESSE
- CONFINI COMUNALE
  - CASE COLONICHE
  - STRADA PANORAMICA
  - AMBITO DI TUTELA INTEGRALE DEL CENTRO STORICO E DEGLI EDIFICI E MANUFATTI STORICI art.39 NTA DEL PPAR
  - AMBITO DI TUTELA ORIENTATA DEL CENTRO STORICO art.39 NTA DEL PPAR
  - POZZI DLGS 152 DEL 11/4/99 E SUCCESSIVE MODIFICAZIONI

- Legenda**
- Progetto SIA**
- nuovo sostegno
  - sostegno demolito
  - sostegno esistente
  - nuova linea aerea a 150 kV
  - declassamento linea aerea a 150 kV
  - area di studio ristretta (500 m)
  - area di studio vasta (2500 m)
- Impianti esistenti**
- Allacciamento
  - Cabina Urte
  - Stazione non RTN e Cabina Primaria
  - Centrale Termoelettrica
- Linee elettriche esistenti**
- 380kV RTN Aerea
  - 220kV RTN Aerea
  - 132kV RTN Aerea
  - 132kV RTN In cavo
  - 132kV RTN Mista
  - Linea elettrica AT non RTN
- Legenda Schieppo:**
- ZONE "B" RESIDENZIALI DI COMPLEMENTAMENTO
    - B2
  - ZONE "C" RESIDENZIALI DI ESPANSIONE
    - C1
    - C2
  - ZONE "D" PRODUTTIVE
    - D02
    - D03
    - D04
  - ZONE "E" AGRICOLE
  - ZONE "F" ATTREZZATURE PUBBLICHE DI INTERESSE GENERALE
    - FAP = ZONE PER LE ATTREZZATURE DI INTERESSE COMUNE
    - FP = ZONE PER PARCHEGGI
    - P = PARCHEGGI ESISTENTI
    - RISTE CICLO-PEDONALI
    - FVP = ZONE A VERDE NATURALE E ATTREZZATO
    - VPR = VERDE PRIVATO
    - P.A.I.
  - D.Lgs. n.42/2004 art. 142 COMMA 1.C RISPETTO FLUVIALE (C.D. LEGGE GALASSO L.431/1985)
  - FASCIE DI RISPETTO DEI CORSI D'ACQUA E POZZI art.29 NTA DEL PPAR
  - FASCIE DI RISPETTO DEI CRINALI art.30 NTA DEL PPAR
  - VERSANTI art.31 NTA DEL PPAR
  - CRINALI DI CLASSE 2 art.30 NTA DEL PPAR
  - CRINALI DI CLASSE 3 art.30 NTA DEL PPAR
  - AMBITO DI TUTELA INTEGRALE DELLE ZONE BOSCHIVE "Legge forestale regionale" L.R. n.6/2005 art.1
  - D.Lgs. n.42/2004 art. 138 COMMA 1.D ZONE TUTELATE (C.D. GALASSINO DM. 31/07/1985)
  - FASCIA DI RISPETTO ELETTRODOTTI
  - D.Lgs. n.42/2004 art. 142 COMMA 1.D ZONE TUTELATE (C.D. GALASSINO DM. 31/07/1985)
  - ZONA C QUALITA' DIFFUSA art.37 NTA DEL PPAR
  - D.Lgs. n.42/2004 art. 142 COMMA 1.G RISPETTO BOSCHI (C.D. LEGGE GALASSO L.431/1985)
  - ZPS
  - SIC
  - AREE A RISCHIO ESONDAZIONE MODERATO (R1)
  - PERIMETRO AREE SOGGETTE A PIANO ATTUATIVO
- UPC:** UNITA' DI PAESAGGIO COMPLESSE
- CONFINI COMUNALE
  - CASE COLONICHE
  - STRADA PANORAMICA
  - AMBITO DI TUTELA INTEGRALE DEL CENTRO STORICO E DEGLI EDIFICI E MANUFATTI STORICI art.39 NTA DEL PPAR
  - AMBITO DI TUTELA ORIENTATA DEL CENTRO STORICO art.39 NTA DEL PPAR
  - POZZI DLGS 152 DEL 11/4/99 E SUCCESSIVE MODIFICAZIONI

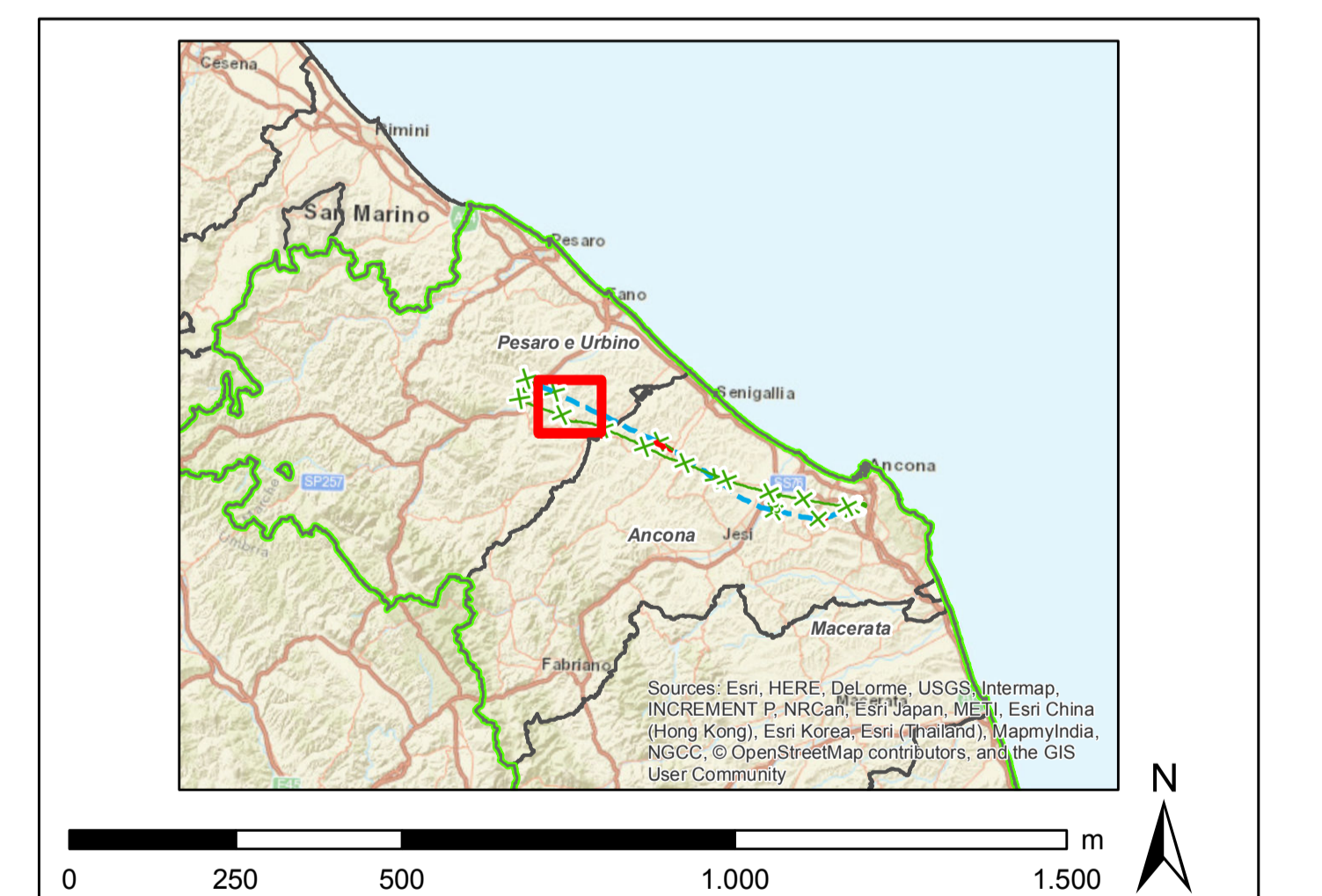

00	30/11/2018	emissione definitiva	P. Curatore	B. Tecnico	A. Lirio
N	DATA	DESCRIZIONE	ELABORATO	VERIFICATO	APPROVATO
CODIFICA DELL'LABORATORIO					
D E 23787A1 C EX A017					
Terna Rete Italia					
TITOLU					
Sviluppo Rete tra Pesaro e Ancona					
Realizzazione collegamento tra SE Candia e CP Fossombrone o demolizioni elettrodotti esistenti					
Carta dei PRG - Comune di Orciano di Pesaro					
NOOME DEL FILE	FORMATO	SCALA	FOGLIO		
DE23787A1CXA017_6	A0	1:10.000	6 di 22	GOLDER	

Questo documento contiene informazioni di proprietà Terna S.p.A. e deve essere utilizzato esclusivamente dai destinatari in relazione alle finalità per le quali è stato fornito. E' vietata qualsiasi forma di riproduzione o divulgazione senza il permesso scritto di Terna S.p.A. This document contains information property of Terna S.p.A. and it will have to be used exclusively for the purposes for which it has been furnished. Whichever shape of spreading or reproduction without the written permission of Terna S.p.A. is prohibited.