

Legenda Vergineto san Bartolo

DESTINAZIONI DI ZONA

A	CENTRI, NUCLEI STORICI ED EDIFICI STORICI	E	ZONE AGRICOLE
A1	ZONE STORICHE	F	ZONE PER ATTREZZATURE E SERVIZI DI INTERESSE PUBBLICO
A1	EDIFICI STORICI	F1	ATTREZZATURE DI INTERESSE PUBBLICO
B	ZONE RESIDENZIALE DI COMPLETAMENTO	F2	VERDE PUBBLICO ATTREZZATO
B1	ZONE DI COMPLETAMENTO	P	PARCHEGGIO
B2	ZONE DI COMPLETAMENTO PER EDIFICI ESISTENTI	V1	VIABILITA' DI PROGETTO CARIBILE
C	ZONE RESIDENZIALI DI NUOVO IMPIANTO	V2	VIABILITA' DI PROGETTO PEDONALE
C1	DI NUOVA EDIFICAZIONE	PI	PIANO ATTUATIVO DI INIZIATIVA PUBBLICA O PRIVATA
C2	GIÀ CONVENZIONATE	PII	PIANO PARTICOLAREGGIATO DI CENTRO STORICO O NUCLEO STORICO
C3	NUOVA EDIFICAZIONE NEL CAPOLUOGO	AI	AREE INEDIFICABILI DA DESTINARE A VERDE
D	ZONE PER ATTIVITA' PRODUTTIVE		
D1	ZONE PRODUTTIVE DI COMPLETAMENTO		
D2	ZONE PRODUTTIVE DI ESPANSIONE		

VINCOLISTICA

AMBITO DI TUTELA INTEGRALE	ALBERATURE
AMBITO DI TUTELA ORIENTATA	AREA C DI QUALITA' DIFFUSA
TUTELA INTEGRALE DEI CRINALI	TUTELE DERIVANTI DA NORME DELLO STATO
CRINALI DI 1° CLASSE	TUTELA DEI MANUFATTI EXTRAURBANI
CRINALI DI 2° CLASSE	TUTELE DERIVANTI DA NORME DELLO STATO
CRINALI DI 3° CLASSE	ZONE DI RISPETTO OMBRIERALE
PERICOLOSITA' GEOLOGICHE	FASCIA DI RISPETTO STRADALE
FASCIA PEDAPPENNINICA (PA) SUBAPPENNINICA (SA)	VINCOLO DM 431/85
AREA AD ELEVATA AGLIVITA'	DELIMITAZIONE CENTRO ABITATO

Legenda Progetto SIA

●	nuovo sostegno	⊛	limite comunale
●	sostegno demolito	⊛	Impianti esistenti
●	sostegno esistente	⊛	Allacciamento
●	nuova linea aerea a 150 kV	⊛	Cabina Utente
●	nuova linea in cavo a 150 kV	⊛	Stazione non RTN e Cabina Primaria
●	linea demolita	⊛	Centrale Termoelettrica
●	declassamento linea aerea a 150 kV	⊛	Linee elettriche esistenti
●	area di studio ristretta (500 m)	⊛	380kV RTN Aerea
●	area di studio vasta (2500 m)	⊛	220kV RTN Aerea
		⊛	132kV RTN Aerea
		⊛	132kV RTN In cavo
		⊛	132kV RTN Mista
		⊛	Linea elettrica AT non RTN

Legenda Zonizzazione

DESTINAZIONI DI ZONA

A	CENTRI, NUCLEI STORICI ED EDIFICI STORICI	E	ZONE AGRICOLE
A1	ZONE STORICHE	F	ZONE PER ATTREZZATURE E SERVIZI DI INTERESSE PUBBLICO
A1	EDIFICI STORICI	F1	ATTREZZATURE DI INTERESSE PUBBLICO
B	ZONE RESIDENZIALE DI COMPLETAMENTO	F2	VERDE PUBBLICO ATTREZZATO
B1	ZONE DI COMPLETAMENTO	P	PARCHEGGIO
B2	ZONE DI COMPLETAMENTO PER EDIFICI ESISTENTI	V1	VIABILITA' DI PROGETTO CARIBILE
C	ZONE RESIDENZIALI DI NUOVO IMPIANTO	V2	VIABILITA' DI PROGETTO PEDONALE
C1	DI NUOVA EDIFICAZIONE	PI	PIANO ATTUATIVO DI INIZIATIVA PUBBLICA O PRIVATA
C2	GIÀ CONVENZIONATE	PII	PIANO PARTICOLAREGGIATO DI CENTRO STORICO O NUCLEO STORICO
C3	NUOVA EDIFICAZIONE NEL CAPOLUOGO	AI	AREE INEDIFICABILI DA DESTINARE A VERDE
D	ZONE PER ATTIVITA' PRODUTTIVE		
D1	ZONE PRODUTTIVE DI COMPLETAMENTO		
D2	ZONE PRODUTTIVE DI ESPANSIONE		

VINCOLISTICA

AMBITO DI TUTELA INTEGRALE	ALBERATURE
AMBITO DI TUTELA ORIENTATA	AREA C DI QUALITA' DIFFUSA
TUTELA INTEGRALE DEI CRINALI	TUTELE DERIVANTI DA NORME DELLO STATO
CRINALI DI 1° CLASSE	TUTELA DEI MANUFATTI EXTRAURBANI
CRINALI DI 2° CLASSE	TUTELE DERIVANTI DA NORME DELLO STATO
CRINALI DI 3° CLASSE	ZONE DI RISPETTO OMBRIERALE
PERICOLOSITA' GEOLOGICHE	FASCIA DI RISPETTO STRADALE
FASCIA PEDAPPENNINICA (PA) SUBAPPENNINICA (SA)	VINCOLO DM 431/85
AREA AD ELEVATA AGLIVITA'	DELIMITAZIONE CENTRO ABITATO
●	ALBERI MONUMENTALI

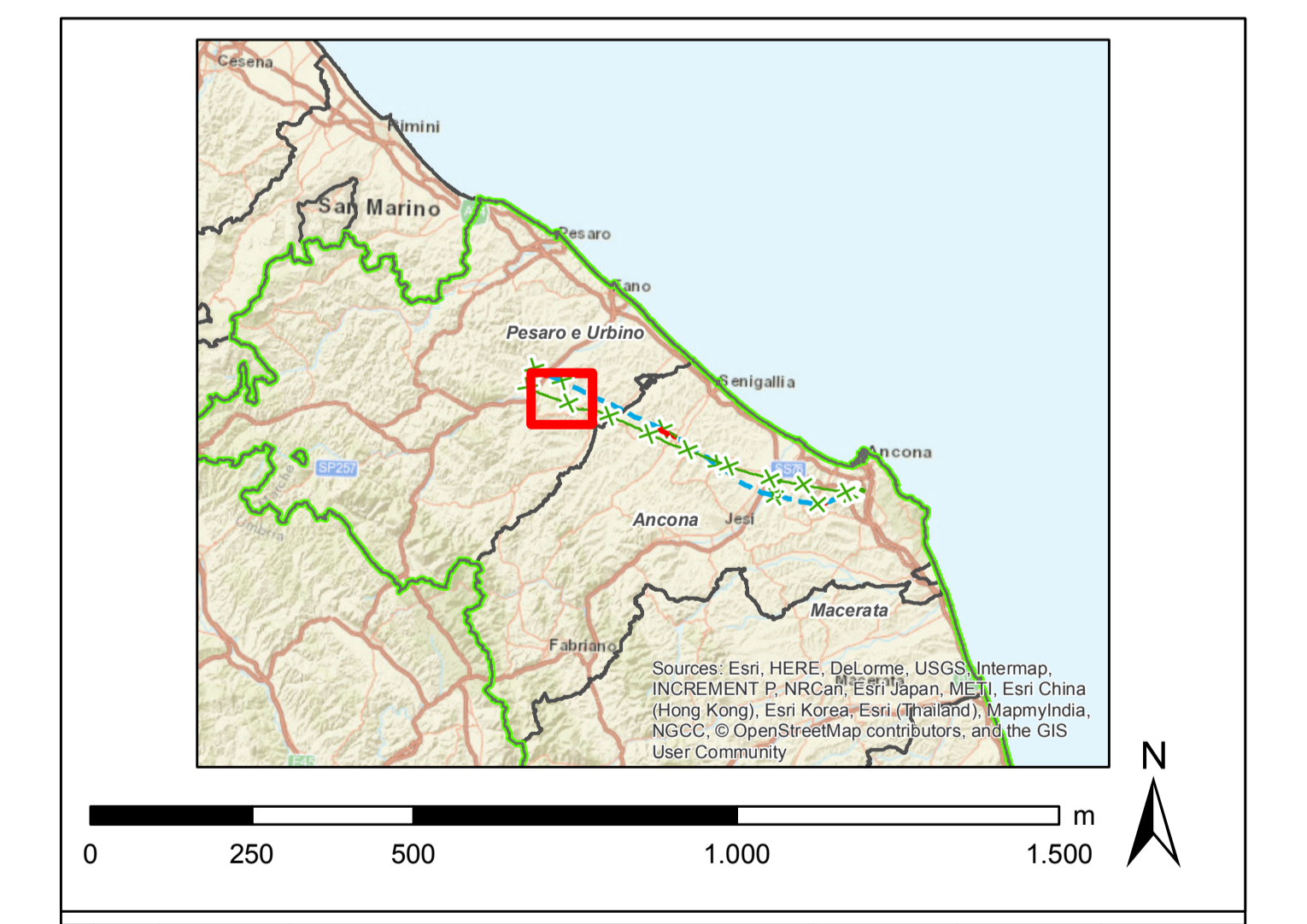

00		30/11/2018	emissione definitiva	D. Cantale	B. Santoro	A. Lupo
N.		DATA	DESCRIZIONE	ELABORATO	VERIFICATO	APPROVATO
CODIFICA DELL'LABORATORIO						
D E 23787A1 C EX A017						
Terna Rete Italia						
TITOLU						
Sviluppo Rete tra Pesaro e Ancona						
Realizzazione collegamento tra SE Candia e CP Fossombrone o demolizioni elettrodotti esistenti						
Carta dei PRG - Comune di Barchi						
NOOME DEL FILE	FORMATO	SCALA	FOGLIO			
DE23787A1CEX A017_7	A0	1:10.000	7 di 22	GOLDER		

Questo documento contiene informazioni di proprietà Terna S.p.A. e deve essere utilizzato esclusivamente dai destinatari in relazione alle finalità per le quali è stato fornito. È vietata qualsiasi forma di riproduzione o divulgazione senza l'esplicito consenso di Terna S.p.A. This document contains information property of Terna S.p.A. and it will have to be used exclusively by the recipients for each of the purposes for which it has been furnished. Whichever shape of spreading or reproduction without the written permission of Terna S.p.A. is prohibited.