

AGRICOLA	E - Art.19	Zona di protezione degli insediamenti - Art.19bis	Zona applicata di compensazione idraulica - Art.19ter	Edifici di civile abitazione localizzati in zona agricola - Art.19quater
ATTREZZATURE PUBBLICHE DI INTERESSE GENERALE		ZONE F per attrezzature e servizi F1 - Art.20/a F1/P - Art.20/a F1/S - Art.20/a F2 - Art.20/b F3 - Art.20/c F4 - Art.20/d ZONE F per parchi urbani e attività sportive FS - Art.20/e FB - Art.20/f FB - Art.20/h FB/ta - Art.20/h FB/in - Art.20/h FB/f - Art.20/h Parcheggio d'interscambio FI - Art.20/i		ZONE F per parchi pubblici e attività terziarie F7 - Art.20/g
ATTREZZATURE PUBBLICHE DI QUARTIERE		G1 - Art.21/a G2 - Art.21/b G2 - Art.21/b G3 - Art.21/c G4 - Art.21/d G5 - Art.21/e	ridi e istruzione dell'obbligo attrezzature collettive civili attrezzature collettive religiose verde pubblico parcheggio pubblico verde sportivo	
ZONE A VINCOLO SPECIALE		ZONA PER CAVE E MINIERE - Art.23 ZONA DI RECUPERO AMBIENTALE - Art.24 EDIFICI DA TUTELARE - Art.25 ZONA DI RISPETTO CIMITERIALE - Art.26 NTA METANODOTTO - Art.27 NTA ZONA DI RISPETTO DELLE RISORE IDRICHE - Art.28 NTA		

SISTEMA DELLE TUTELE PAESISTICO - AMBIENTALI		
Derivate dal Piano Paesistico Ambientale Regionale (P.P.A.R.)		
Categorie della struttura geomorfologica AMBITI DI TUTELA INTEGRALE DEI CORSI D'ACQUA - Art.33 CLASSIFICAZIONE ZONE DI RISPETTO DEI CORSI D'ACQUA - Art.33 CRINALI SOGGETTI A TUTELA INTEGRALE - Art.34 - CLASSE 1 CRINALI SOGGETTI A TUTELA INTEGRALE - Art.34 - CLASSE 2 CRINALI SOGGETTI A TUTELA INTEGRALE - Art.34 - CLASSE 3 LITORALI MARINI - Art.35 - VERSANTE COSTIERO LITORALI MARINI - Art.35 - ZONA LITORANEA NON URBANIZZATA LITORALI MARINI - Art.35 - SPAGNA DOTATA DI P.P. LITORALI MARINI - Art.35 - AMBITO DI 300 MT. DALLA LINEA DI BATTUTA	Categorie della struttura botanico vegetazionale Individui singoli Individui in gruppo Alberature, viali urbani e poderali Fosso con maggiore densità di vegetazione Fosso con minore densità di vegetazione Siepe Vegetazione ripariale dell'area fluviale Bosco Filari di vite maritata Giardino Macchia	Categorie del patrimonio storico culturale PAESAGGIO AGRARIO STORICO SOGGETTO A TUTELA INTEGRATA - Art.37 PAESAGGIO AGRARIO LITORANEO SOGGETTO A TUTELA INTEGRATA - Art.37 AMBITI TERRESTRIALI DI TUTELA INTEGRALE DEI CENTRI STORICI - Art.38 AMBITI DI TUTELA INTEGRALE DEGLI EDIFICI E MANUFATTI STORICI - Art.39 3 edifici con caratteri storico-culturali ed architettonico-ambientali manufatti storici specialistici CH - chiesa e/o cappelle ES - edificio sacro F - fontana M - mulino ZONA ARCHEOLOGICA - Art.40 NTA ZONA ARCHEOLOGICA DI MONITORING SOGGETTA A TUTELA INTEGRALE - Art.40 NTA STRADE PANORAMICHE - Art.41 NTA PUNTI PANORAMICI - Art.41 NTA EDIFICIO AGRICOLI INDICATI SULLA BASE CARTOGRAFICA I.G.M. 1929/35

Legenda	
Progetto SIA nuovo sostegno sostegno demolito sostegno esistente nuova linea aerea a 150 kV dedaessamento linea aerea a 150 kV area di studio ristretta (500 m) area di studio vasta (2500 m)	Impianti esistenti Allacciamento Cabina Utente Stazione non RTN e Cabina Primaria Centrale Termoelettrica Linee elettriche esistenti 380kV RTN Aerea 220kV RTN Aerea 132kV RTN Aerea 132kV RTN In cavo 132kV RTN Mista Linea elettrica AT non RTN

Derivate da norme di settore	
Legge 1497/39	Legge 431/85
AMBITI EX D.M. 14/08/1960	AMBITI EX Art.1
Piano per l'assetto idrologico (PAI) - Regione Marche	
Rischio inondazione Rischio frana	
Prescrizioni edilizie particolareggiate	
Allineamento obbligatorio Immobili da demolire	

SISTEMA INFRASTRUTTURALE	
VIABILITÀ ESISTENTE - Art.13 VIABILITÀ DI PROGETTO - Art.13 VERDE STRADALE - Art.13 PARCHEGGIO STRADALE - Art.13 FASCIA DI RISPETTO STRADALE - Art.13 DISTRIBUZIONI CARBURANTE ESISTENTI - Art.13 PERCORSO E ANNE PEDONALI E CICLABILI - Art.13 AREA FERROVIARIA - Art.14 FASCIA DI RISPETTO FERROVIARIA - Art.14 NTA	

SISTEMA INSEDIATIVO		
Destinazione d'uso	Modalità attuative	
	Intervento diretto	Trasformazioni soggette a piano attuativo
RESIDENZIALE/ISTITUTIVA BR1 - Art.18/a BR2 - Art.18/b BR3 - Art.18/c BR4 - Art.18/d BR5 - Art.18/e BR6 - Art.18/f BR7 - Art.18/g BR8 - Art.18/h BR9 - Art.18/i BR10 - Art.18/l BR11 - Art.18/m BR12 - Art.18/n BR13 - Art.18/o BR14 - Art.18/p BR15 - Art.18/q BR16 - Art.18/r BR17 - Art.18/s BR18 - Art.18/t BR19 - Art.18/u BR20 - Art.18/v BR21 - Art.18/w BR22 - Art.18/x BR23 - Art.18/y BR24 - Art.18/z BR25 - Art.18/aa BR26 - Art.18/ab BR27 - Art.18/ac BR28 - Art.18/ad BR29 - Art.18/ae BR30 - Art.18/af BR31 - Art.18/ag BR32 - Art.18/ah BR33 - Art.18/ai BR34 - Art.18/aj BR35 - Art.18/ak BR36 - Art.18/al BR37 - Art.18/am BR38 - Art.18/an BR39 - Art.18/ao BR40 - Art.18/ap BR41 - Art.18/aq BR42 - Art.18/ar BR43 - Art.18/as BR44 - Art.18/at BR45 - Art.18/au BR46 - Art.18/av BR47 - Art.18/aw BR48 - Art.18/ax BR49 - Art.18/ay BR50 - Art.18/az BR51 - Art.18/ba BR52 - Art.18/bb BR53 - Art.18/bc BR54 - Art.18/bd BR55 - Art.18/be BR56 - Art.18/bf BR57 - Art.18/bg BR58 - Art.18/bh BR59 - Art.18/bi BR60 - Art.18/bj BR61 - Art.18/bk BR62 - Art.18/bl BR63 - Art.18/bm BR64 - Art.18/bn BR65 - Art.18/bo BR66 - Art.18/bp BR67 - Art.18/bq BR68 - Art.18/bd BR69 - Art.18/be BR70 - Art.18/bf BR71 - Art.18/bg BR72 - Art.18/bh BR73 - Art.18/bi BR74 - Art.18/bj BR75 - Art.18/bk BR76 - Art.18/bl BR77 - Art.18/bm BR78 - Art.18/bn BR79 - Art.18/bo BR80 - Art.18/bp BR81 - Art.18/bq BR82 - Art.18/bd BR83 - Art.18/be BR84 - Art.18/bf BR85 - Art.18/bg BR86 - Art.18/bh BR87 - Art.18/bi BR88 - Art.18/bj BR89 - Art.18/bk BR90 - Art.18/bl BR91 - Art.18/bm BR92 - Art.18/bn BR93 - Art.18/bo BR94 - Art.18/bp BR95 - Art.18/bq BR96 - Art.18/bd BR97 - Art.18/be BR98 - Art.18/bf BR99 - Art.18/bg BR100 - Art.18/bh	con concessione con progetto unitario	amboli privi di progetto urbanistico dettagliato amboli con progetto urbanistico dettagliato superfici fondaria attrezzature pubbliche secondarie attrezzature pubbliche primarie attrezzature territoriali

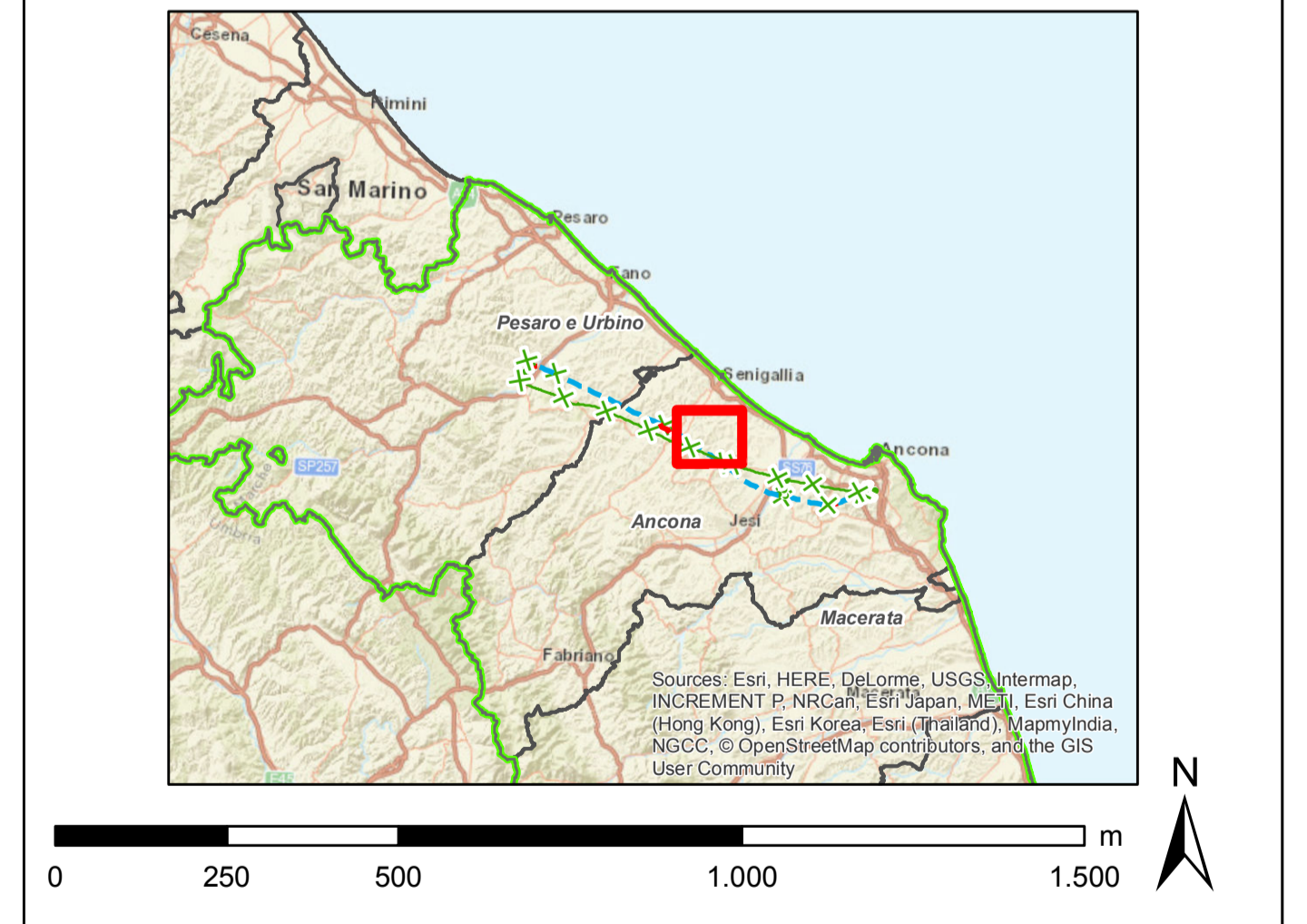
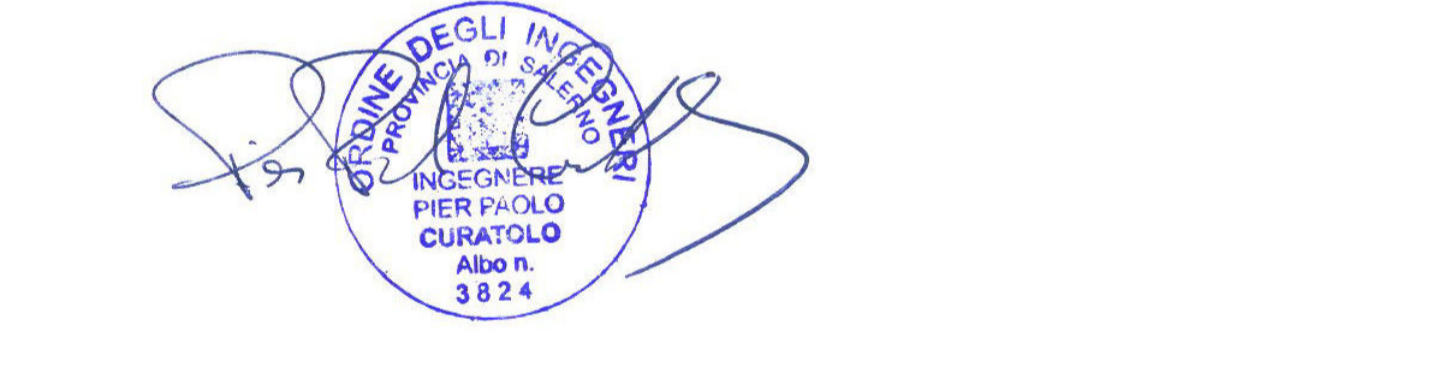

00	30/11/2018	emissione definitiva	P. Ciaruffolo	P. Ciaruffolo	A. Lupo
N	DATA	DESCRIZIONE	ELABORATO	VERIFICATO	APPROVATO
COGNOME DELL'ELABORATORE D E 23787A1 C EX A017					
TITOLO Sviluppo Rete tra Pesaro e Ancona Realizzazione collegamento tra SE Candia e CP Fossombrone o demolizioni elettrodotti esistenti					
Carta dei PRG - Comune di Senigallia					
NOME DEL FILE DE23787A1CXA017_12	FORMATO A0	SCALA 1:10.000	FOGLIO 12 di 22		

Questo documento contiene informazioni di proprietà Terna S.p.A. e deve essere utilizzato esclusivamente dal destinatario in relazione alle finalità per le quali è stato ricevuto. È vietata qualsiasi forma di riproduzione o divulgazione senza il permesso scritto di Terna S.p.A. This document contains information proprietary to Terna S.p.A. and it is not to be used exclusively for the purposes for which it has been furnished. Whichever shape of spreading or reproduction without the written permission of Terna S.p.A. is prohibited.