

**Legenda**

**Progetto SIA**

- nuovo sostegno
- sostegno demolito
- sostegno esistente
- nuova linea aerea a 150 kV
- nuova linea in cavo a 150 kV
- linea demolita
- deduplicazione linea aerea a 150 kV
- area di studio ristretta (500 m)
- area di studio vasta (2500 m)

**Impianti esistenti**

- Allacciamento
- Cabina Utente
- Stazione non RTN e Cabina Primaria
- Centrale Termoelettrica

**Linee elettriche esistenti**

- 380kV RTN Aerea
- 220kV RTN Aerea
- 132kV RTN Aerea
- 132kV RTN in cavo
- 132kV RTN Mista
- Linea elettrica AT non RTN

**ZONE RESIDENZIALI (A, B, C)**

Zone residenziali di interesse storico-artistico (A)

- A1 - CENTRO STORICO: CASTELLO
- A2 - SOTTOZONA DI INTERESSE STORICO
- A3 - EDIFICI, COMPLESSI E MANUFATTI EXTRAURBANI

Zone residenziali di completamento (B)

- B1 - ZONE RESIDENZIALI DI COMPLETAMENTO AD ALTA DENSITA'
- B2 - ZONE RESIDENZIALI DI COMPLETAMENTO A MEDIA DENSITA'
- B3 - ZONE RESIDENZIALI DI COMPLETAMENTO A BASSA DENSITA'
- B4 - ZONE RESIDENZIALI CON PIANI ATTUATIVI CONSOLIDATI
- Vp - ZONE A VERDE PRIVATO

Zone residenziali di espansione (C)

- C1 - ZONE RESIDENZIALI DI ESPANSIONE A MEDIA DENSITA'
- C2 - ZONE RESIDENZIALI DI ESPANSIONE A MEDIA-BASSA DENSITA'
- C3 - ZONE RESIDENZIALI DI ESPANSIONE A BASSA DENSITA'
- C4 - ZONE RESIDENZIALI DI ESPANSIONE CON PIANI ATTUATIVI GIÀ APPROVATI

**ZONE PRODUTTIVE (D)**

- D1 - ZONE PRODUTTIVE DI COMPLETAMENTO
- D2 - ZONE PRODUTTIVE DI ESPANSIONE
- D3 - ZONA PRODUTTIVA RICETTIVA ALBERGHIERA
- DA - ZONA A PREVALENTE FUNZIONE PRODUTTIVA, COMMERCIALE E SERVIZI, CON I PIANI ATTUATIVI GIÀ APPROVATI

**AMBITI ED AREE DI TRASFORMAZIONE**

AT - AREE DI TRASFORMAZIONE CON DESTINAZIONI D'USO E FUNZIONI MULTIPLE

**ZONE AGRICOLE (E)**

- E - ZONE AD ATTIVITA' AGRICOLA PRODUTTIVA
- E1 - ZONE CON AREE AD ALTO VALORE PAESISTICO-AMBIENTALE
- E2 - ZONE CON ELEMENTI DIFFUSI DEL PAESAGGIO AGRARIO O NATURALE DI RILEVANTE VALORE PAESISTICO-AMBIENTALE
- E3 - ZONE CON ELEMENTI DEL PAESAGGIO AGRARIO DI INTERESSE STORICO-AMBIENTALE

**ZONE DI INTERESSE COMUNE**

- F1 - ATTREZZATURE PER L'ISTRUZIONE
- F2 - ATTREZZATURE SANITARIE E ASSISTENZIALI
- F3 - ATTREZZATURE SOCIALI, CULTURALI E RICREATIVE
- F4 - ATTREZZATURE RELIGIOSE
- F5 - ATTREZZATURE AMMINISTRATIVE E DI SERVIZIO

**ZONE PER SERVIZI E ATTREZZATURE**

- P - ZONE A PARCHEGGI PUBBLICI
- VP - ZONE A VERDE PUBBLICO ATTREZZATO
- VS - ZONE A SPORT CON ATTREZZATURE
- VU - ZONE A VERDE A PARCO URBANO

**ZONE DI INTERESSE GENERALE**

- ZC - ZONA CIMITERIALE
- ZS - ZONA SERBATOIO ACQUEDOTTO
- ZD - ZONA DEPURATORE

**VIABILITA'**

- AREE DESTINATE ALLA VIABILITA'
- AREE DESTINATE ALLA VIABILITA' CON TRACCIATO INDICATIVO

**AMBITI DI RISPETTO E LIMITI**

- RISPETTO CIMITERIALE
- AMBITI REGOLAMENTATI DA PIANI ATTUATIVI VIGENTI
- AMBITI DI PROGETTO SOGGETTI A PIANI ATTUATIVI
- AMBITI DI PROGETTO DELLE AREE DI TRASFORMAZIONE
- CONFINE COMUNALE

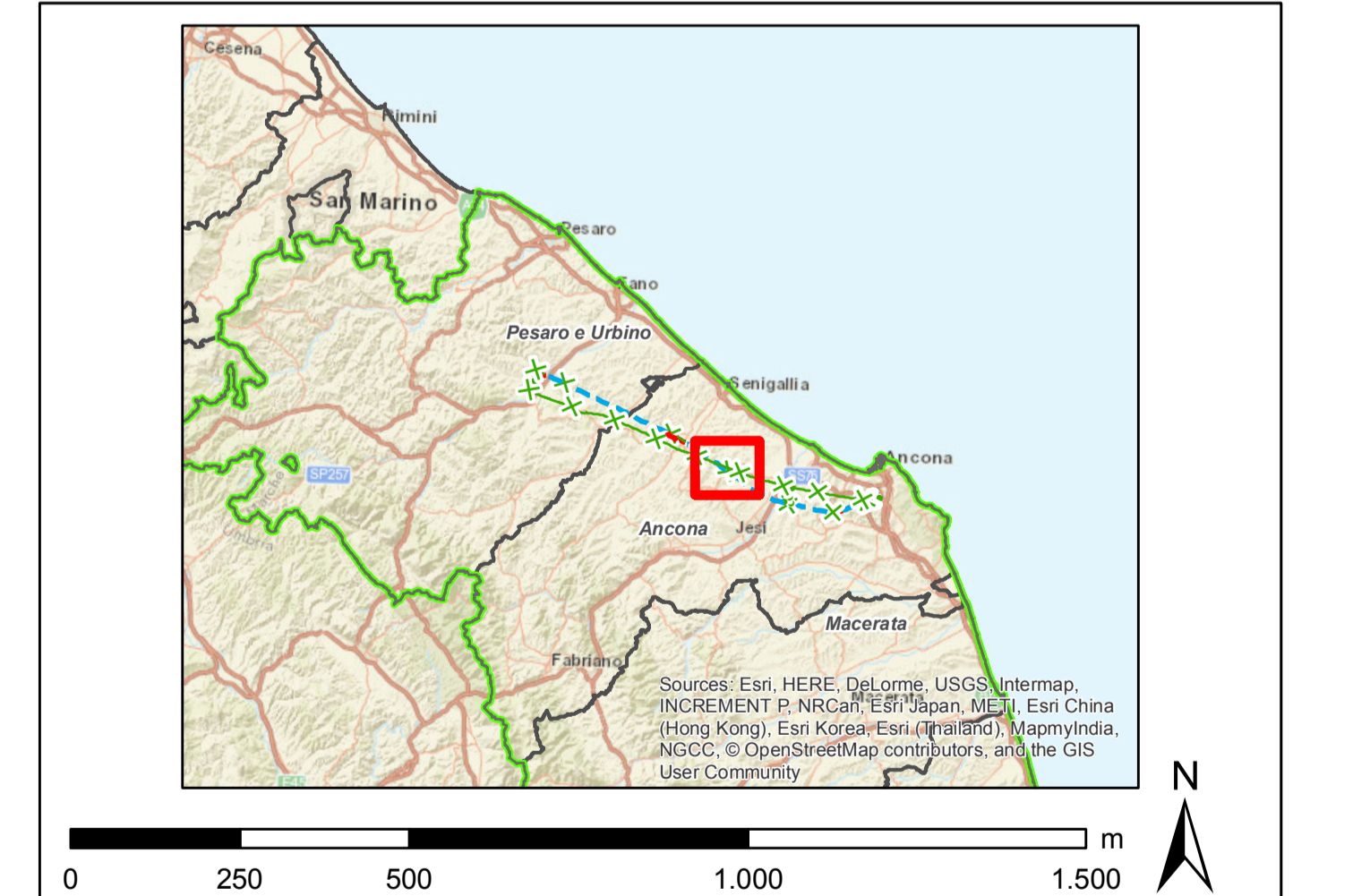

<table border="1"> <tr> <td>00</td> <td>30/11/2018</td> <td>emissione definitiva</td> <td>D. Cantalini</td> <td>B. Santoro</td> <td>A. Lippone</td> </tr> <tr> <td>N</td> <td>DATA</td> <td>DESCRIZIONE</td> <td>ELABORATO</td> <td>VERIFICATO</td> <td>APPROVATO</td> </tr> </table>				00	30/11/2018	emissione definitiva	D. Cantalini	B. Santoro	A. Lippone	N	DATA	DESCRIZIONE	ELABORATO	VERIFICATO	APPROVATO
00	30/11/2018	emissione definitiva	D. Cantalini	B. Santoro	A. Lippone										
N	DATA	DESCRIZIONE	ELABORATO	VERIFICATO	APPROVATO										
CODIFICA DELL'LABORATORIO <b>D E 23787A1 C EX A017</b>															
TITOLO <b>Sviluppo Rete tra Pesaro e Ancona          Realizzazione collegamento tra SE Candia e CP Fossombrone          o demolizioni elettrodotti esistenti</b>															
Carti dei PRG - Comune di <b>Morro d'Alba</b>															
NOME DEL FILE DE23787A1CEX_A017_14	FORMATO A0	SCALA 1:10.000	FOGLIO 14 di 22												

Questo documento contiene informazioni di proprietà Terna S.p.A. e deve essere utilizzato esclusivamente dai destinatari in relazione alle finalità per le quali è stato fornito. È vietata qualsiasi forma di riproduzione o divulgazione senza il permesso scritto di Terna S.p.A. This document contains information property of Terna S.p.A. and it shall be used exclusively by the recipients for which it has been furnished. Whichever shape of spreading or reproduction without the written permission of Terna S.p.A. is prohibited.