Sviluppo Rete tra Pesaro e Ancona
Realizzazione collegamento misto aereo cavo a 150 kV tra SE Candia e CP Fossombrone e demolizioni elettrodotti esistenti.

LEGENDA

- LINEA AT 220 kV ESISTENTE DA DECLASSARE A 150 kV
- LINEA AT 220 kV DA DEMOLIRE
- LINEA AT 150 kV DI PROGETTO
- PALO AT 220 kV ESISTENTE
- PALO AT 220 kV DA DEMOLIRE
- PALO AT 150 kV FUTURO

REVISIONI					
N.	DATA	DESCRIZIONE	R. TV LINEE ELABORATO	R. TERRENI ELABORATO	T. LINEE VERIFICATO
00	04/12/2018	EMISSIONE ESECUTIVA			

TERNA Rete Italia S.p.A. Direzione Sviluppo Rete	COPIA DEL ELABORATO	
PROFILO	LE23787A1CEX1064	Terna Rete Italia
PROGETTO: COLLEGAMENTO SAVIANO/FOSSOMBRONE	TITOLO: INTERVENTO 1 - VARIANTE TRATTA P.64-P.66	F E R M A M E G U S
PROPRIETÀ: ENI, SNAM, TERNA	PROFILO LONGITUDINALE COMUNE DI OSTRA	
CLASSIFICAZIONE DI SICUREZZA:		

NOME DEL FILE	SCALA CAD	FORMATO	SCALA	FOGLIO
LE23787A1CEX1064_00.dwg	1 unità = 1 mm	600x1050	1:2000 - 1:500	01 / 01
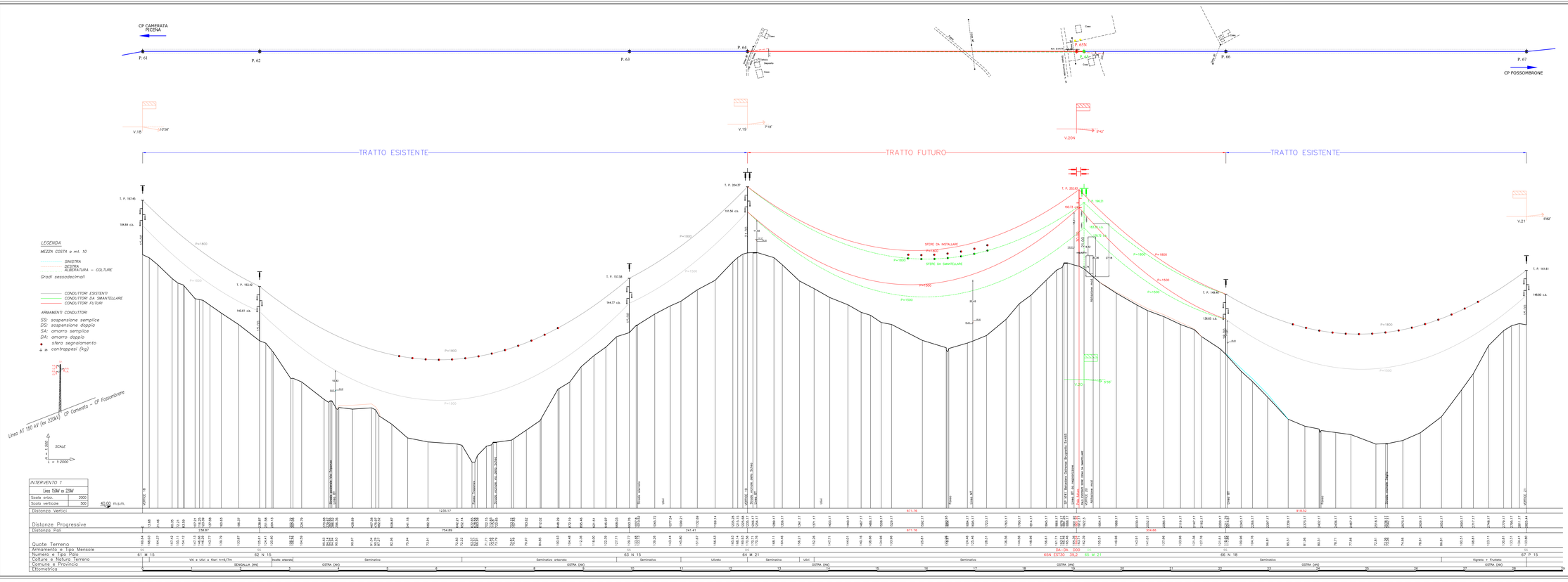
Questo documento contiene informazioni di proprietà Terna Rete Italia S.r.l. e deve essere utilizzato esclusivamente per esigenze o relazione alle finalità per le quali è stato inviato. E' vietata qualsiasi forma di riproduzione e di divulgazione senza l'esplicito consenso di Terna Rete Italia S.r.l.
This document contains information proprietary to Terna Rete Italia S.p.A. and it will have to be used exclusively for the purposes for which it has been furnished. Reproduction and disclosure to third parties without express authorization of Terna Rete Italia S.r.l. is prohibited.