Sviluppo Rete tra Pesaro e Ancona
Realizzazione collegamento misto aereo cavo a 150 kV tra SE Candia e CP Fossombrone e demolizioni elettrodotti esistenti.

LEGENDA

- LINEA AT 150 kV ESISTENTE
- CAVO AT 150 kV DA POSARE
- PALO AT 220 kV ESISTENTE
- BUCA GIUNTI
- Area potenziamente impegnata (API) cavo coincidente con la maggiore ampiezza della sede stradale
- NUMERO PIANO

REVISIONI					
N.	DATA	DESCRIZIONE			
00	05/12/2022	EMISSIONE PER ITER	R.TOLLARO / F.GIULIANELLI	R.TOMMASO / F.GIULIANELLI	P.CAMPIA / F.GIULIANELLI
N.	DATA	DESCRIZIONE	ELABORATO	VERIFICATO	APPROVATO

PROJECT MANAGEMENT	TECHNICAL MANAGEMENT	Terna Rete Italia
PLANIMETRIA	DE23787A1CEX2023	

OGGETTO	TITOLO
COLLEGAMENTO CANDIA-FOSSOMBRONE. INCAPACITA' DOV. TERNA	INTERVENTO 2 - RACCORDI IN CAVO ALLA CP E ALLA S.E. CAMERATA PICENA
CLASSIFICAZIONE DI SICUREZZA	PLANIMETRIA AREE POTENZIALMENTE IMPEGNATE
	COMUNE DI CAMERATA PICENA

NOME DEL FILE	SCALA CAD	FORMATO	SCALA	FOGLIO
DE23787A1CEX2023_00.dwg	1 unità = 1 mm	297x1050	1:2000	01 / 01

Questo documento contiene informazioni di proprietà Terna Rete Italia S.p.A. e deve essere utilizzato esclusivamente dal destinatario in riferimento alla Pratica per la quale esso è stato consegnato. Non deve essere riprodotto o mostrato a persone estranee alla Pratica stessa. Per ogni altro uso o diffusione si deve chiedere il permesso scritto di Terna Rete Italia S.p.A.
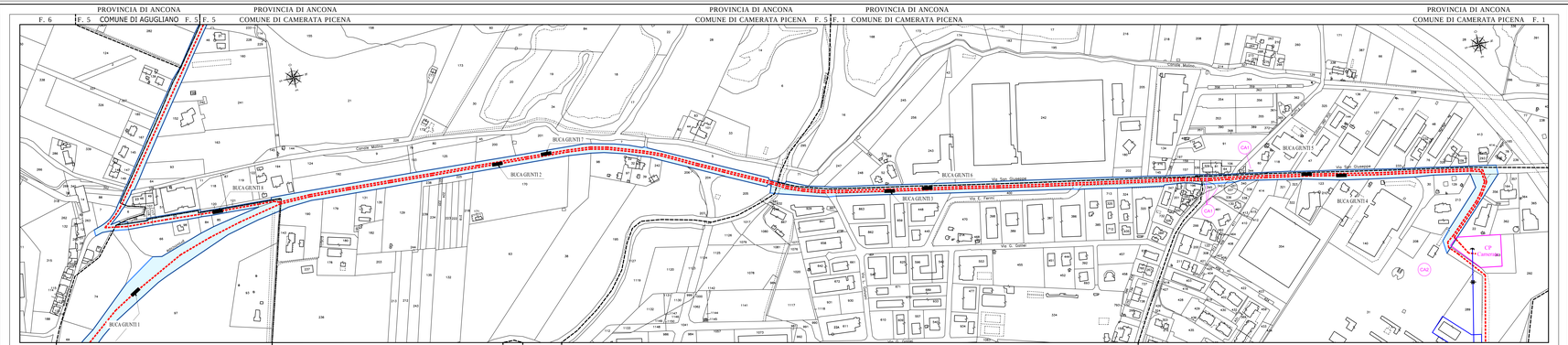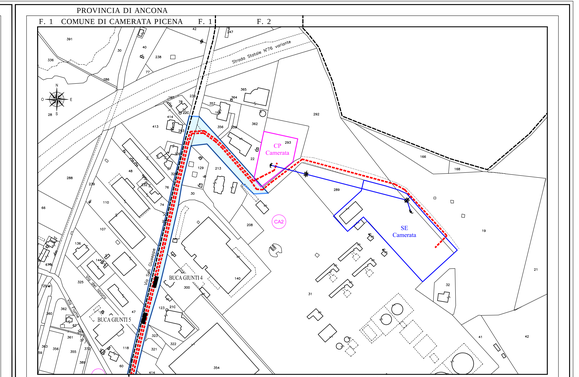
This document contains information proprietary to Terna Rete Italia S.p.A. and it will have to be used exclusively for the purposes for which it has been furnished. Otherwise origin of spreading or reproduction without the written permission of Terna Rete Italia S.p.A. is prohibited.