

- Legenda**
- Progetto SIA**
- nuovo sostegno
 - sostegno demolito
 - sostegno esistente
 - nuova linea aerea a 150 kV
 - nuova linea in cavo a 150 kV
 - linea demolita
 - declassamento linea aerea a 150 kV
 - ▭ area di studio ristretta (500 m)
 - ▭ area di studio vasta (2000 m)
- Impianti esistenti**
- Allacciamento
 - Cabina Utente
 - Stazione non RTN e Cabina Primaria
 - Centrale Termoelettrica
- Linee elettriche esistenti**
- 380kV RTN Aerea
 - 220kV RTN Aerea
 - 132kV RTN Aerea
 - 132kV RTN in cavo
 - 132kV RTN Mista
 - Linea elettrica AT non RTN

- Ortofoto
- Zone A2 - Area Cittadella
- Zone B1/a - Residenziali di completamento
- Zone B1/b - Residenziali di completamento
- Zone B1/c - Residenziali di completamento
- Zone B1/d - Residenziali di completamento
- Zone B4 - Residenziali di completamento
- Zone C2 - Residenziali di espansione pubblica con P.D.L. vigente
- Zone C5 - Residenziali di espansione con attrezzature di interesse collettivo
- Zone D2/a - Produttive di espansione privata da accoppiare P.D.L. vigente
- Zone D5 - Produttive Florovivaistica
- Zone E2 - Agricole a tutela orientata
- Zone F1 - Strutture scolastiche
- Zone F4 - Verde pubblico attrezzato
- Zone G2 - Terziaria/Residenziale di espansione
- Zone L3 - Area "Le Cesane"
- Zone M2 - Turistico-residenziali
- Zone N1 - Conservazione volumetrica
- Zone H - Ristrutturazione urbanistica
- Zone PP - Parcheggi di progetto
- Ambito linea ferroviaria
- Confine Comunale
- Zone A3 - Area Seicentesca
- Zone B1/b - Residenziali di completamento
- Zone B2 - Residenziali di completamento
- Zone B5 - Residenziali di completamento
- Zone C3 - Residenziali di nuova espansione
- Zone D1 - Produttive di completamento
- Zone D3 - Produttive di espansione pubblica con P.I.P. vigente
- Zone D6 - Produttive di nuova espansione privata
- Zone E3 - Agricole a tutela integrale
- Zone F2 - Attrezzature collettive
- Zone F5 - Verde pubblico elementare
- Zone L1 - Aree archeologiche
- Zone L4 - Area Riserva del Furlo
- Zone M3 - Turistico-ricreative
- Zone N2 - Conservazione volumetrica
- Zone I - Servizi tecnici
- Viabilità di Progetto
- Aree occupate da corsi e specchi d'acqua
- Zone A1 - Residenziali di interesse storico
- Zone B1 - Residenziali di completamento
- Zone B1/c - Residenziali di completamento
- Zone B3 - Residenziali di completamento
- Zone C1 - Residenziali di espansione privata con P.D.L. vigente
- Zone C4 - Residenziali di nuova espansione mista
- Zone D2 - Produttive di espansione privata con P.D.L. vigente
- Zone D4 - Produttive di espansione privata
- Zone E1 - Agricole
- Zone E4 - Agricole a tutela integrale con piantumazione
- Zone F3 - Attrezzature per l'esercizio di attività sportive e del tempo libero
- Zone G1 - Terziarie di completamento
- Zone L2 - Aree fluviali
- Zone M1 - Turistico-ricettive
- Zone M4 - Turistico-integrata
- Zone N3 - Conservazione volumetrica - Zona La Croce
- Zone P - Parcheggi pubblici
- Strade di PRG

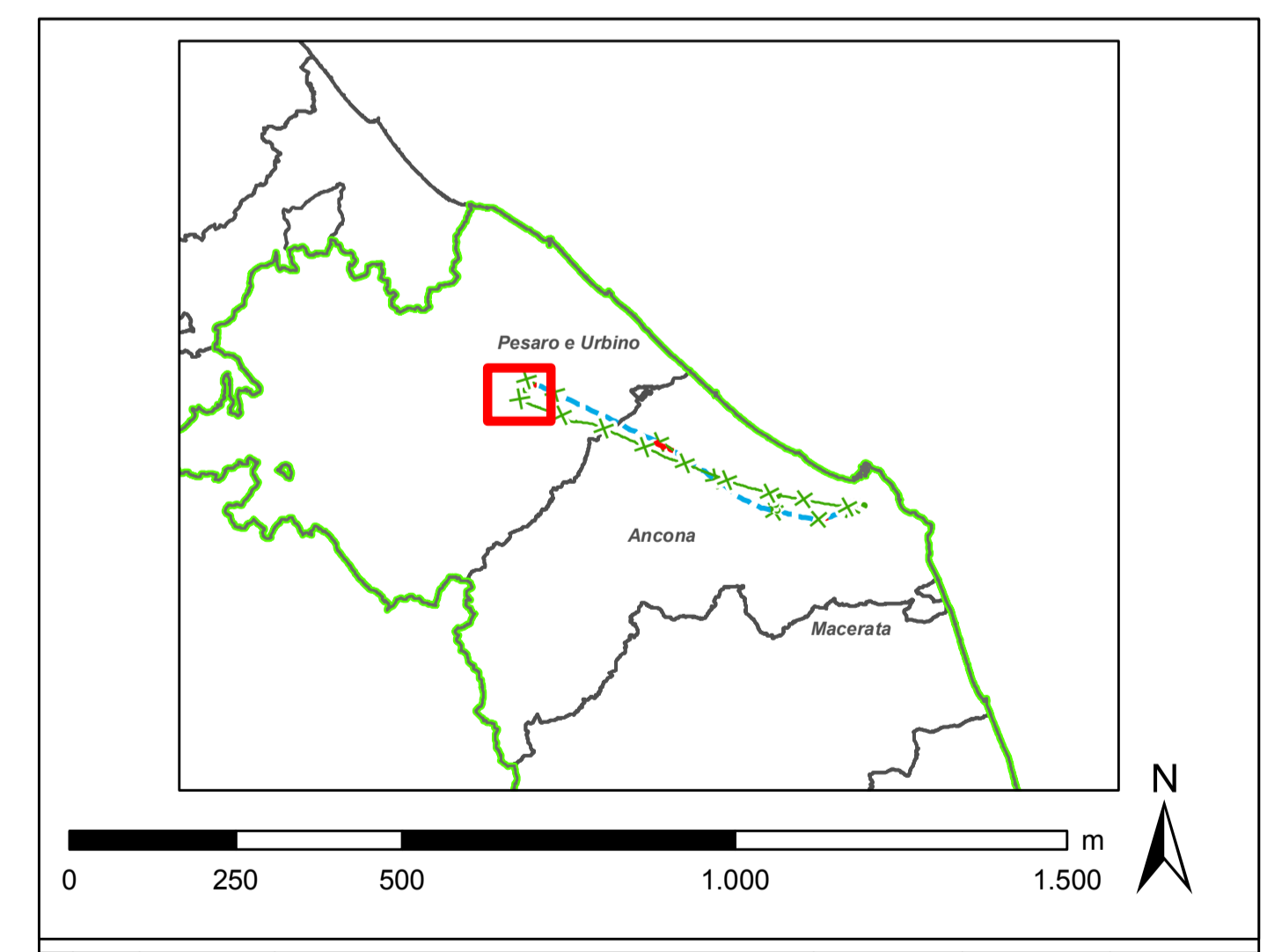

0		250		500		1.000		1.500		m																																					
<table border="1"> <tr> <td>REVISIONI</td> <td></td> <td></td> <td></td> <td></td> <td></td> <td></td> <td></td> <td></td> <td></td> <td></td> <td></td> </tr> <tr> <td>00</td> <td>30/11/2018</td> <td>emissione definitiva</td> <td>P. Cusi</td> <td>M. Mosconi</td> <td>D. Sestini</td> <td>G. Sestini</td> <td>A. Lupo</td> <td></td> <td></td> <td></td> <td></td> </tr> <tr> <td>N.</td> <td>DATA</td> <td>DESCRIZIONE</td> <td>ELABORATO</td> <td>VERIFICATO</td> <td>APPROVATO</td> <td></td> <td></td> <td></td> <td></td> <td></td> <td></td> </tr> </table>												REVISIONI												00	30/11/2018	emissione definitiva	P. Cusi	M. Mosconi	D. Sestini	G. Sestini	A. Lupo					N.	DATA	DESCRIZIONE	ELABORATO	VERIFICATO	APPROVATO						
REVISIONI																																															
00	30/11/2018	emissione definitiva	P. Cusi	M. Mosconi	D. Sestini	G. Sestini	A. Lupo																																								
N.	DATA	DESCRIZIONE	ELABORATO	VERIFICATO	APPROVATO																																										
CODIFICA DELL'LABORATORIO: Terna Rete Italia																																															
D E 23787A C EX A017																																															
TITOLO: Sviluppo Rete tra Pesaro e Ancona Realizzazione collegamento tra SE Candia e CP Fossombrone o demolizioni elettrodotti esistenti																																															
Carta dei PRG - Comune di Fossombrone																																															
NOSE DEL FILE	FORMATO	SCALA	FOGLIO																																												
DE23787A1CEXA017_3	A0	1:10.000	3 di 22	GOLDER																																											

Questo documento contiene informazioni di proprietà Terna S.p.A. e deve essere utilizzato esclusivamente dai destinatari in relazione alle finalità per le quali è stato fornito. È vietata qualsiasi forma di riproduzione o divulgazione senza il permesso scritto di Terna S.p.A. This document contains information proprietary to TERNAS S.p.A. and it will have to be used exclusively for the purposes for which it has been furnished. Whatever shape of spreading or reproduction without the written permission of TERNAS S.p.A. is prohibited.