Sviluppo Rete tra Pesaro e Ancona
Realizzazione collegamento misto aereo cavo a 150 kV tra SE Candia e CP Fossombrone e demolizioni elettrodotti esistenti.

LEGENDA

- - - - - - LINEA AT DA DEMOLIRE

○ PALO AT DA DEMOLIRE

ORDINE DEGLI INGEGNERI DELLA PROVINCIA DI NAPOLI
DOTT. ING. LIMONE ANTONIO
SEZIONE A
N. 12048

REVISIONI					
00	30/11/2018	EMISSIONE PER PTO	R. DI LORETI UPRI-T.Linee	B. TAMMARO UPRI-T.Linee	A. LIMONE UPRI
N.	DATA	DESCRIZIONE	ELABORATO	VERIFICATO	APPROVATO

TIPOLOGIA DELL'ELABORATO	CODIFICA DELL'ELABORATO
CTR	DE23787A1CEX4012

Terna Rete Italia
TERNA GROUP

PROGETTO	TITOLO
COLLEGAMENTO CANDIA-FOSSOMBRONE	INTERVENTO 4 TR. CP CAMERATA PICENA - CP S. LAZZARO 1/2 PLANIMETRIA SU CTR
RICAVATO DAL DOC. TERNA	
CLASSIFICAZIONE DI SICUREZZA	

NOME DEL FILE	SCALA CAD	FORMATO	SCALA	FOGLIO
DE23787A1CEX4012_00.dwg	1 unità = 1 mm	297x2400	1:10000	02 / 03

Questo documento contiene informazioni di proprietà Terna Rete Italia S.p.A. e deve essere utilizzato esclusivamente dal destinatario in relazione alle finalità per le quali è stato ricevuto. E' vietata qualsiasi forma di riproduzione o di divulgazione senza l'esplicito consenso di Terna Rete Italia S.p.A.

This document contains information proprietary to Terna Rete Italia S.p.A. and it will have to be used exclusively for the purposes for which it has been furnished. Whichever shape of spreading or reproduction without the written permission of Terna Rete Italia S.p.A. is prohibit.

m26IO001SG-r00

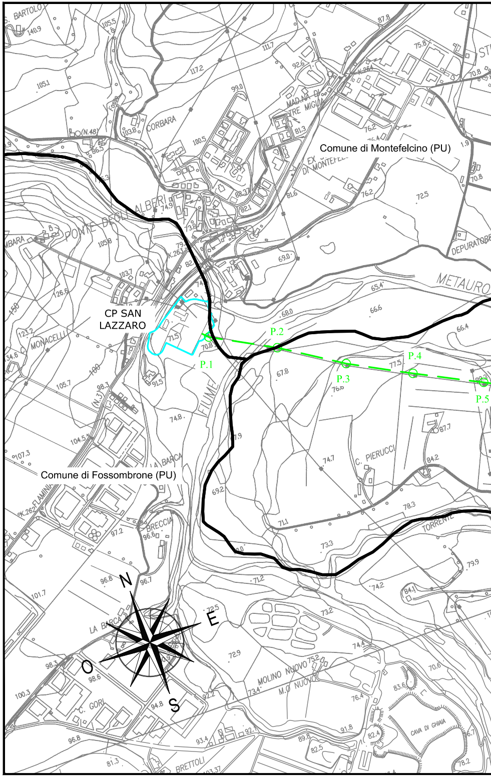
Comune di Montefelcino (PU)
CP SAN LAZZARO
Comune di Fossombrone (PU)
P.1
P.2
P.3
P.4
P.5
METAURO
FIUME
PONTE DEGLI ALBERI
CORBARA
MONACELLI
LA BARCA
BRECCIA
C. PIERUCCI
TORRENTE
DEPURATORE
MOLINO NUOVO
M.O NUOVO
C. GORI
BRETTOLI
CAVA DI GHIAIA
EX MAD.NA DI MONTEFELCINO
MAD.NA DI TRE MIGLIA
S. BARTOLO
N
E
S
O

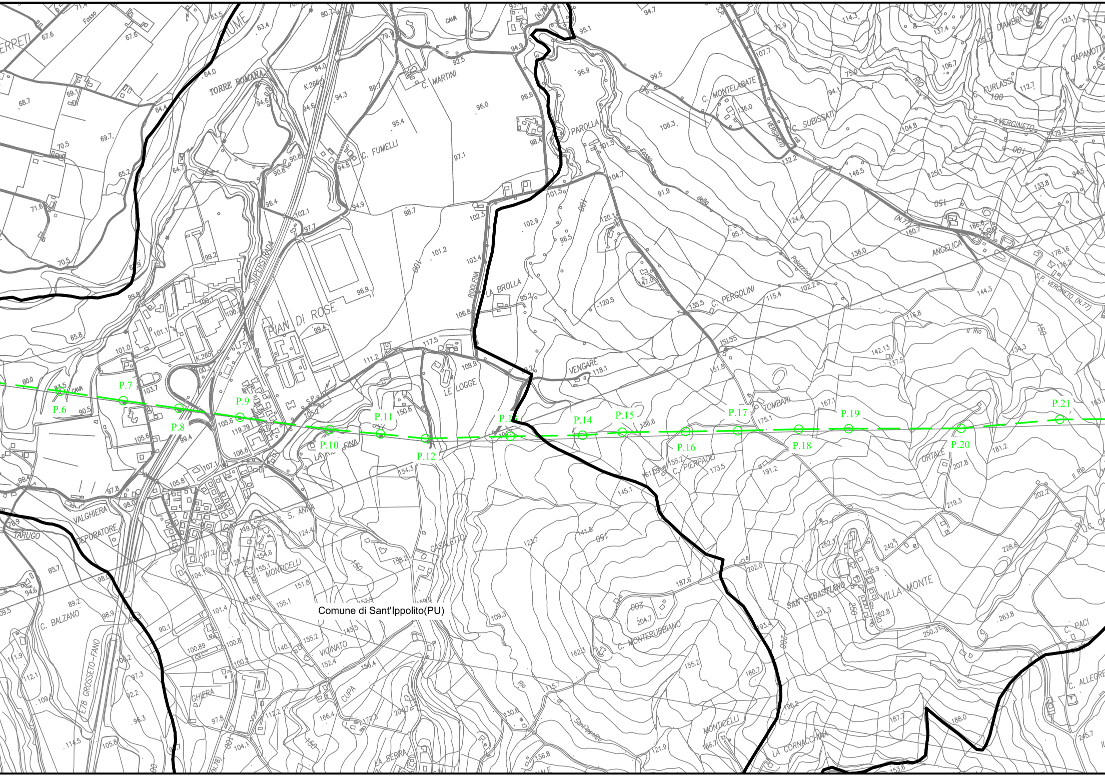
P.6
P.7
P.8
P.9
P.10
P.11
P.12
P.14
P.15
P.16
P.17
P.18
P.19
P.20
P.21
TORRE ROMANA
SUPERSTRADA
PIANI DI ROSE
C. MARTINI
C. FUMELLI
PAROLLA
LA BROLLA
RIDOLFINA
LE LOGGE
VENGARE
C. MONTELABATE
C. SUBISSATI
C. PERGOLINI
TOMBARI
C. PIERPAOLI
ANGELICA
C. FURLASSI
C. DIAMBRI
CAPANOTTI
VERGINETO
S.P. VERGINETO (N.77)
ORTALE
C. S. ANNA
CASALETTO
MONTICELLI
VALGHIERA
DEPURATORE
TARUGO
C. BALZANO
E78 GROSSETO–FANO
GHIERA
VICINATO
CUPA
LA SERRA
C. MONTERUBBIANO
SAN SEBASTIANO
VILLA MONTE
LA CORNACCHINA
C. PACI
C. ALLEGRE
Comune di Sant'Ippolito(PU)
Rio di Sant'Ippolito

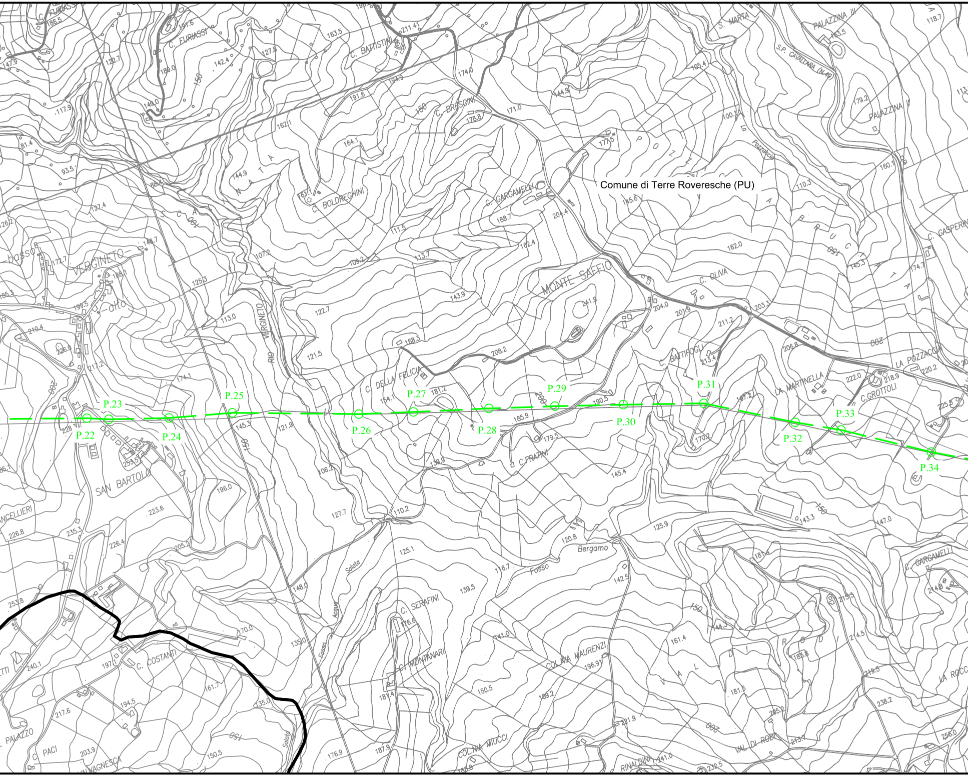
Comune di Terre Roveresche (PU)
P.22
P.23
P.24
P.25
P.26
P.27
P.28
P.29
P.30
P.31
P.32
P.33
P.34
C. FURIASSI
C. BATTISTINI
S. MARTA
PALAZZINA III
S.P. CAVALLARA (N.42)
PALAZZINA II
C. BRUSCINI
C. BOLDRECHINI
C. GARGAMELLI
POZZACCIA
Pozzaccio
C. GASPERINI
VERGINETO
basso
alto
RIO VERGINETO
MONTE SAFFIO
C. OLIVA
C. BATTIFOGLI
C. DELLA FELICIA
LA MARTINELLA
LA POZZACCIA
C.GROTTOLI
C.FRATINI
SAN BARTOLO
CANCELLIERI
Fosso
Bergamo
Salata
Acqua
C. SERAFINI
C. MONTANARI
C. COSTANTI
COL.NIA MAURENZI
VAL DI ROBI
C. GARGAMELLI
LA ROCCA
PALAZZO
C. PACI
CAVAGNESCA
COL.NIA MIUCCI
RINALDINI
150
200
241.9
211.4
204.4
204.0
208.2
222.0
220.2
181.2
185.9
190.5
179.5
145.3
121.9
106.2
110.2
125.1
139.5
143.3
147.0
125.9
120.8
116.7
142.5
161.4
196.9
176.6
181.4
150.5
189.2
181.5
205.2
213.3
238.2
256.0
226.8
235.3
226.4
223.6
253.8
240.1
217.6
194.5
203.9
176.9
187.9
221.9
241.0
232.5
150.5
161.7
135.0
170.0
148.0
127.7
196.0
253.5
228
217.2
226.0
210.4
199.5
172.7
168.1
148.7
125.3
113.0
107.2
122.7
121.5
143.9
168.3
154.1
113.7
108.2
111.5
162.4
188.7
145.6
162.0
145.3
174.7
203.3
206.8
211.2
201.9
213.4
170.2
187.2
225.5
218.9
160.1
110.3
100.1
179.2
118.7
163.5
185.4
177.5
144.9
171.0
174.0
178.8
164.1
162.1
191.6
194.3
127.8
142.4
189.0
149.0
191.6
186.5
147.9
122.7
117.9
81.4
93.5
88.4
127.4
144.9
174.1
185.8
214.5
219.5
215.3
214.6
181.4

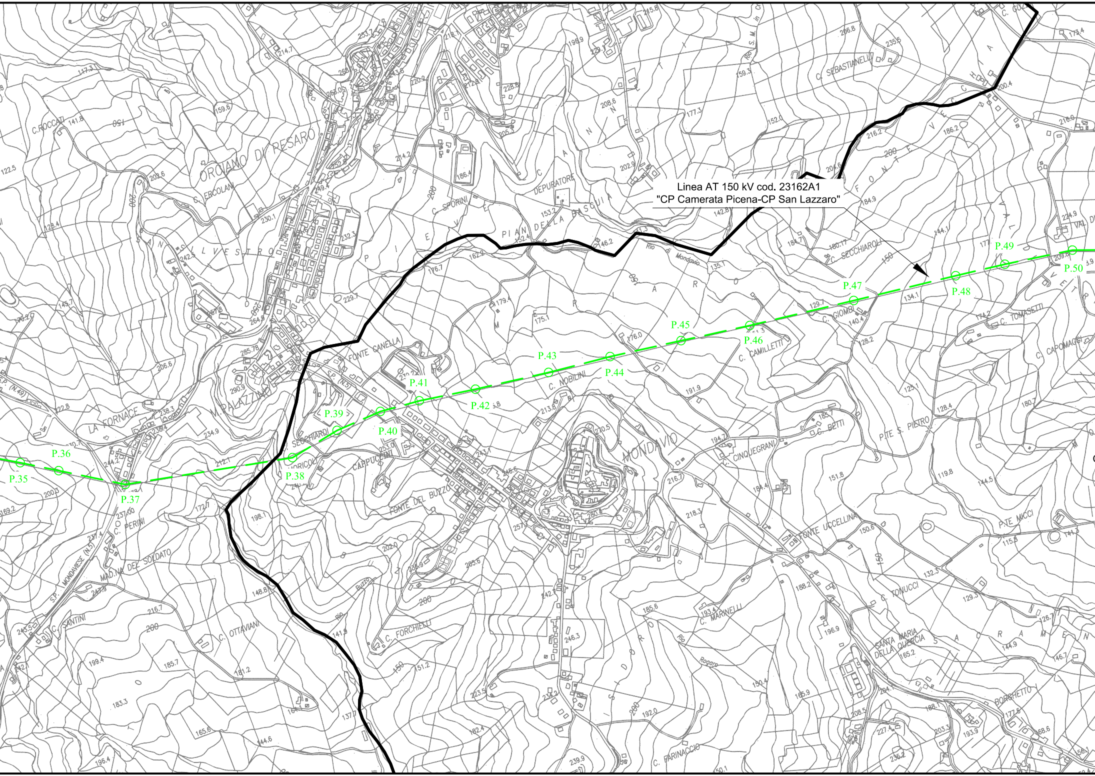
Linea AT 150 kV cod. 23162A1
"CP Camerata Picena-CP San Lazzaro"

P.35
P.36
P.37
P.38
P.39
P.40
P.41
P.42
P.43
P.44
P.45
P.46
P.47
P.48
P.49
P.50
ORCIANO DI PESARO
MONDAVIO
C. ROCCATI
C. ERCOLANI
S. SILVESTRO
LA FORNACE
M. PALAZZINO
FONTE CANELLA
S.P. (N.5)
S.P. (N.49)
SECCHIARDI
CAPPUCCINI
FONTE DEL BUZZO
C. PERINI
MAD.NA DEL SOLDATO
S.P. MONDAVIESE (N.5)
C. SANTINI
C. OTTAVIANI
C. FORCHIELLI
C. SPORINI
DEPURATORE
PIAN DELLA PASCUA
Rio di Mondavio
C. NOBILINI
C. CAMILLETTI
C. GIOMBI
C. SECCHIAROLI
C. SEBASTIANELLO
C. TOMASETTI
C. CAPOMAGGI
VAL DI
C. BETTI
C. CINQUEGRANI
P.TE S. PIETRO
P.TE MICCI
FONTE UCCELLINA
C. TONUCCI
C. MARINELLI
SANTA MARIA DELLA QUERCIA
BORGHETTO
C. FARINACCIO
Rio Rogaro
Rio Buzzo
FONTE

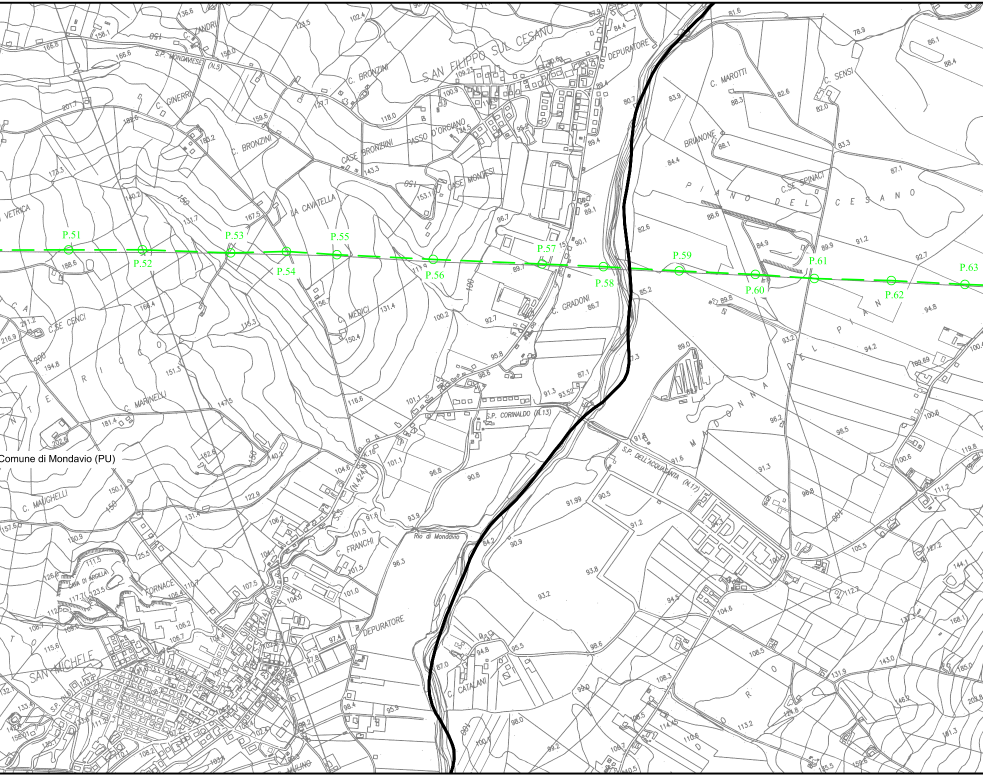
SAN FILIPPO SUL CESANO
S.P. MONDAVIESE (N.5)
C. ZANDRI
DEPURATORE
C. BRONZINI
C. GINERRI
C. BRONZINI
PASSO D'ORCIANO
CASE BRONZINI
CASE MONTESI
LA CAVATELLA
C. MAROTTI
C. SENSI
BRIANONE
C.SE SPINACI
PIANO DEL CESANO
VETRICA
P.51
P.52
P.53
P.54
P.55
P.56
P.57
P.58
P.59
P.60
P.61
P.62
P.63
C. MEDICI
C. GRADONI
C.SE CENCI
C. MARINELLI
S.P. CORINALDO (N.13)
S.P. DELL'ACQUASANTA (N.17)
MADONNA DEL PIANO
Comune di Mondavio (PU)
C. MAUGHELLI
Rio di Mondavio
C. FRANCHI
FORNACE
CAVA DI ARGILLA
DEPURATORE
SAN MICHELE
C. CATALANI
MULINO
S.P. (N.5)
S.S. (N.424)
DORO

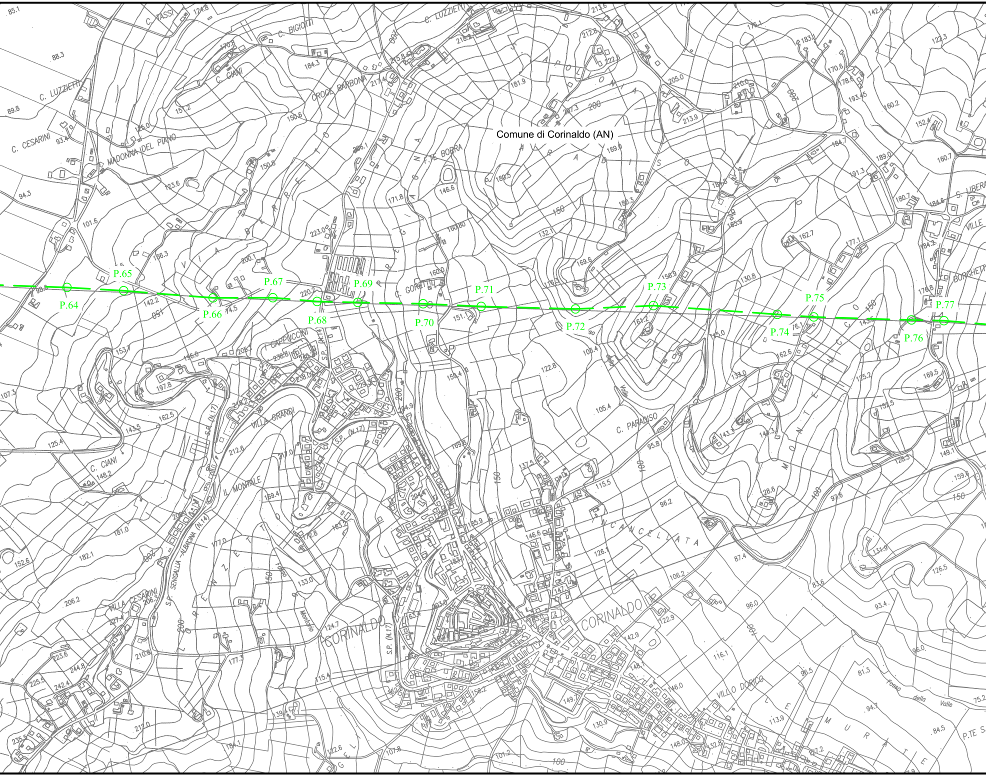
Comune di Corinaldo (AN)
P.64
P.65
P.66
P.67
P.68
P.69
P.70
P.71
P.72
P.73
P.74
P.75
P.76
P.77
C. TASSI
C. BIGIOTTI
C. LUZZIETTI
C. CIANI
CROCE BARBONA
C. LUZZIETTI
C. CESARINI
MADONNA DEL PIANO
VIA FERRETTO
F.TE BORRA
C. GORETTI
CAPPUCCINI
VILLA GRANDI
S.P. (N.17)
S.P. (N.14)
IL MONTALE
C. CIANI
S.P. SENIGALLIA - ALBACINA (N.14)
VILLA CESARINI
CORINALDO
CORINALDO
C. PARADISO
Valle
CANCELLATA
MONTE OLIVO
VILLO DORICO
LE MURATE
Fosso della Valle
P.TE S.
S. LIBERA
VILLE
BORGHETTI
Fosso Montorio
APOLLONIA
PARADISO

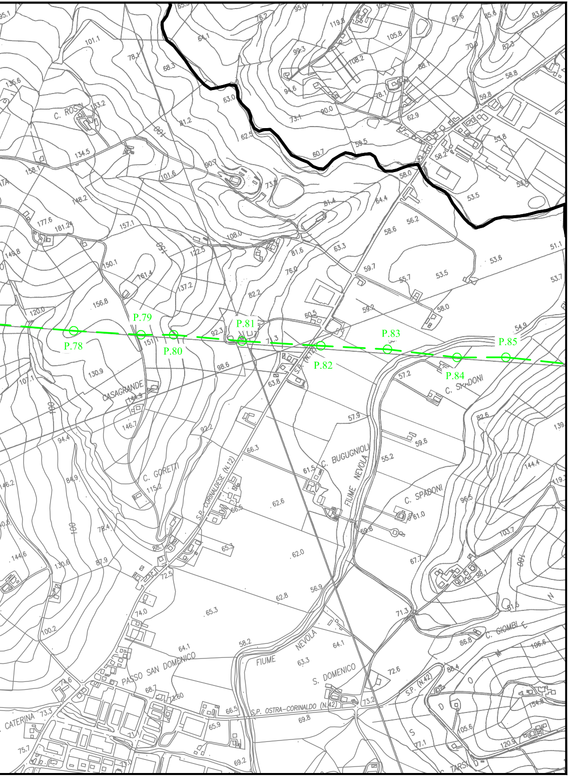
C. ROSSI
CASAGRANDE
C. GORETTI
S.P. CORINALDESE (N.12)
S.P. (N.12)
C. BUGUGNIOLI
FIUME NEVOLA
C. SPADONI
C. SPADONI
C. GIOMBI
PASSO SAN DOMENICO
S. DOMENICO
S.P. OSTRA-CORINALDO (N.42)
S.P. (N.42)
CATERINA
C. TARSI
S D O M E N
P.78
P.79
P.80
P.81
P.82
P.83
P.84
P.85
100
150
100
100
100
100