Sviluppo Rete tra Pesaro e Ancona
Realizzazione collegamento misto aereo cavo a 150 kV tra SE Candia e CP Fossombrone e demolizioni elettrodotti esistenti.

LEGENDA

🟩	LINEA AT DA DEMOLIRE
○	PALO AT DA DEMOLIRE

DOTT. ING. LIMONE ANTONIO
N. ISCRIZ. 12049

REVISIONI					
00	30/11/2018	EMISSIONE PER PTO	R. DI LORETI UPRI-T.Linee	B. TAMMARO UPRI-T.Linee	A. LIMONE UPRI
N.	DATA	DESCRIZIONE	ELABORATO	VERIFICATO	APPROVATO

TIPOLOGIA DELL'ELABORATO	CODIFICA DELL'ELABORATO
ORTOFOTO	DE23787A1CEX4013

Terna Rete Italia
TERNA GROUP

PROGETTO	TITOLO
COLLEGAMENTO CANDIA-FOSSOMBRONE	INTERVENTO 4 TR. CP CAMERATA PICENA - CP S. LAZZARO 2/2 PLANIMETRIA SU ORTOFOTO
RICAVATO DAL DOC. TERNA	
CLASSIFICAZIONE DI SICUREZZA	

NOME DEL FILE	SCALA CAD	FORMATO	SCALA	FOGLIO
DE23787A1CEX4013_00.dwg	1 unità = 1 mm	297x2450	1:10000	03 / 03

Questo documento contiene informazioni di proprietà Terna Rete Italia S.p.A. e deve essere utilizzato esclusivamente dal destinatario in relazione alle finalità per le quali è stato ricevuto. E' vietata qualsiasi forma di riproduzione o di divulgazione senza l'esplicito consenso di Terna Rete Italia S.p.A.

This document contains information proprietary to Terna Rete Italia S.p.A. and it will have to be used exclusively for the purposes for which it has been furnished. Whichever shape of spreading or reproduction without the written permission of Terna Rete Italia S.p.A. is prohibit.

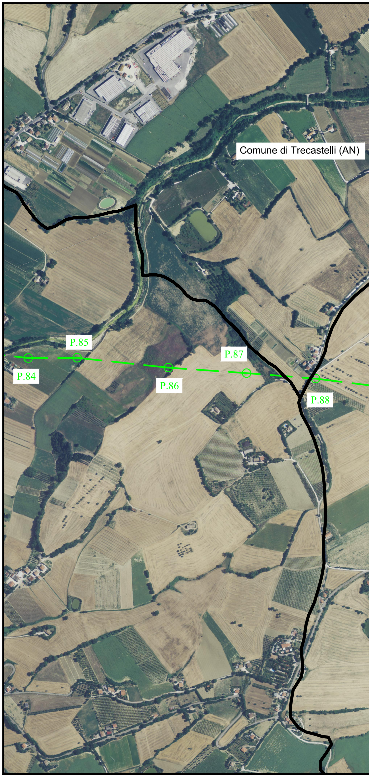
Comune di Trecastelli (AN)
P.85
P.87
P.84
P.86
P.88

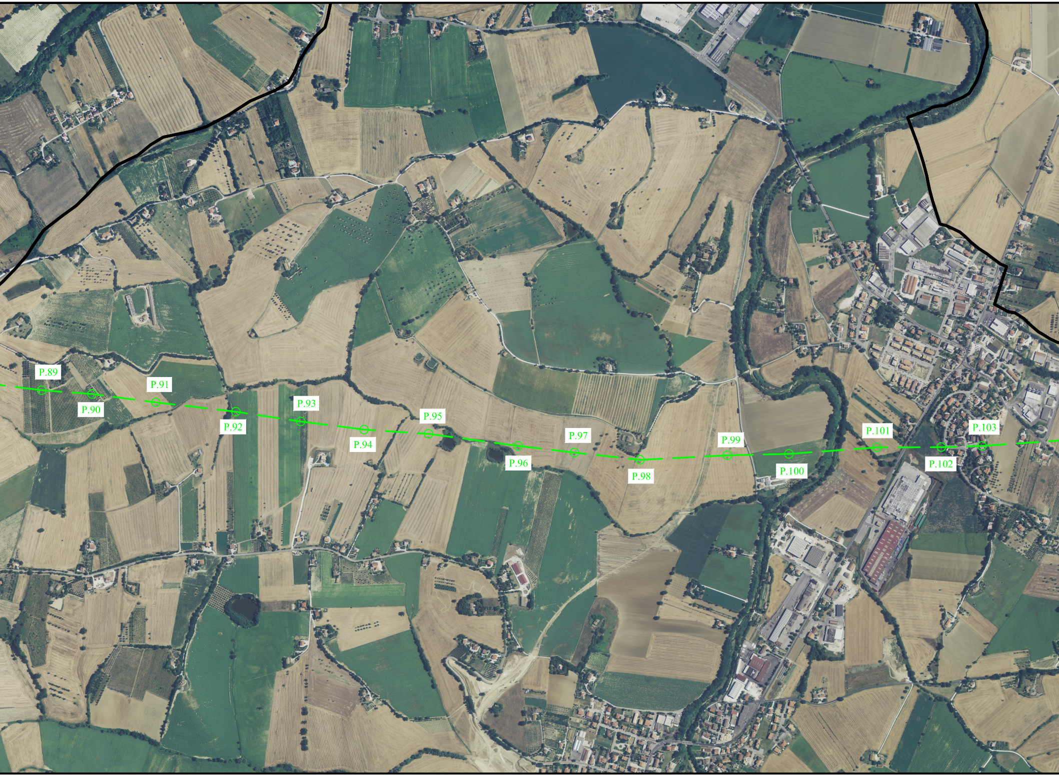
P.89
P.90
P.91
P.92
P.93
P.94
P.95
P.96
P.97
P.98
P.99
P.100
P.101
P.102
P.103

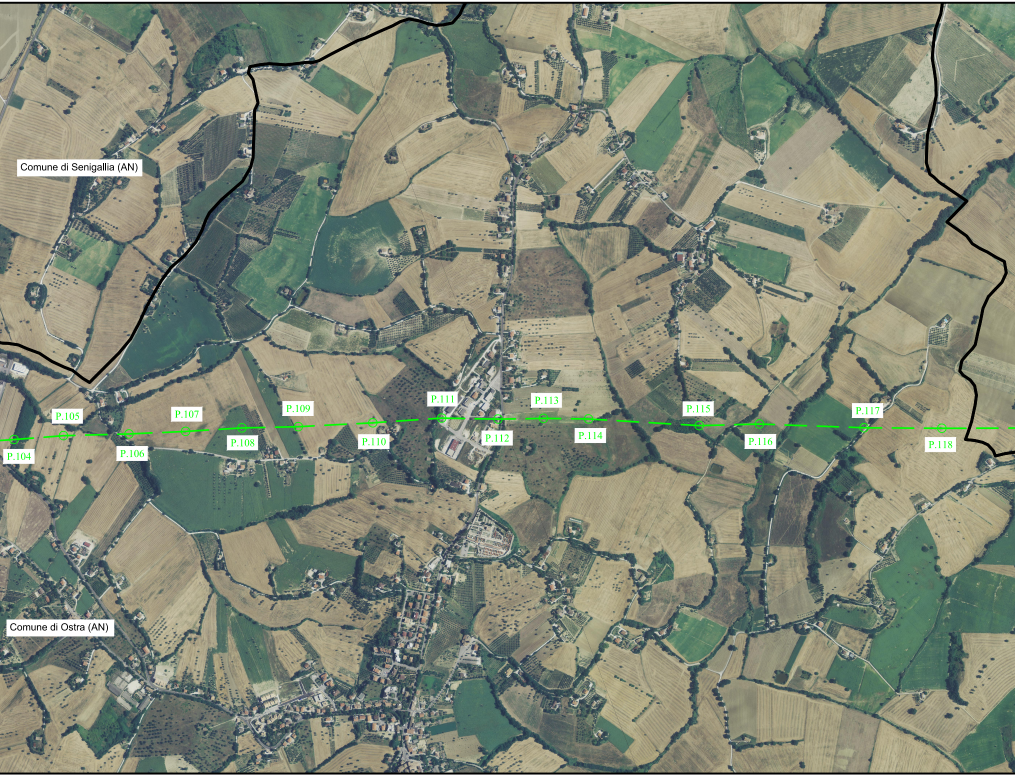
Comune di Senigallia (AN)
P.104
P.105
P.106
P.107
P.108
P.109
P.110
P.111
P.112
P.113
P.114
P.115
P.116
P.117
P.118
Comune di Ostra (AN)

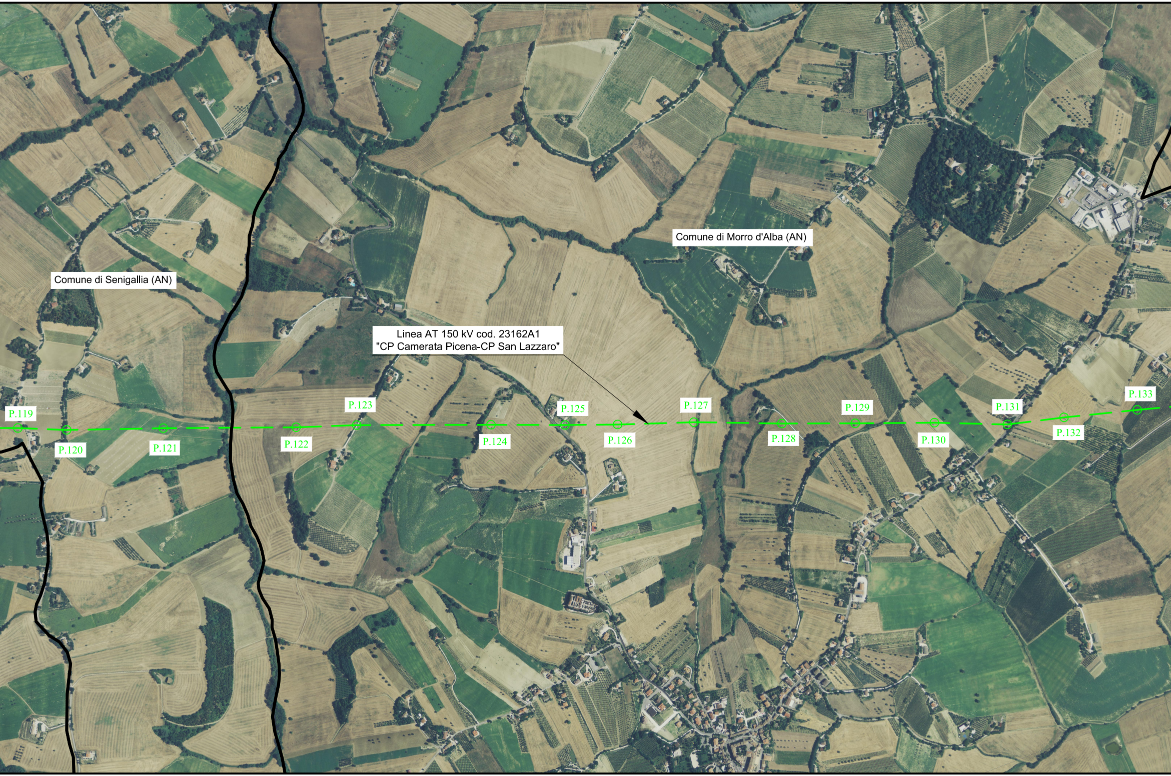
Comune di Senigallia (AN)
Comune di Morro d'Alba (AN)
Linea AT 150 kV cod. 23162A1
"CP Camerata Picena-CP San Lazzaro"
P.119
P.120
P.121
P.122
P.123
P.124
P.125
P.126
P.127
P.128
P.129
P.130
P.131
P.132
P.133

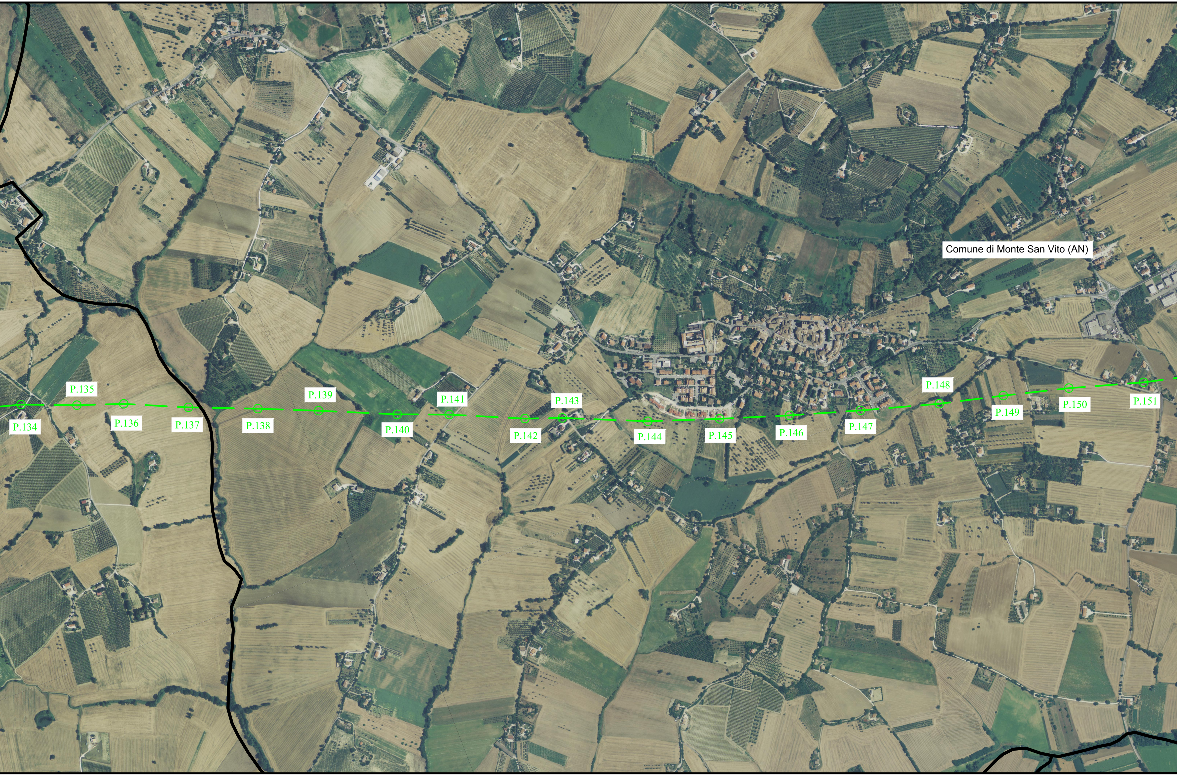
Comune di Monte San Vito (AN)
P.134
P.135
P.136
P.137
P.138
P.139
P.140
P.141
P.142
P.143
P.144
P.145
P.146
P.147
P.148
P.149
P.150
P.151

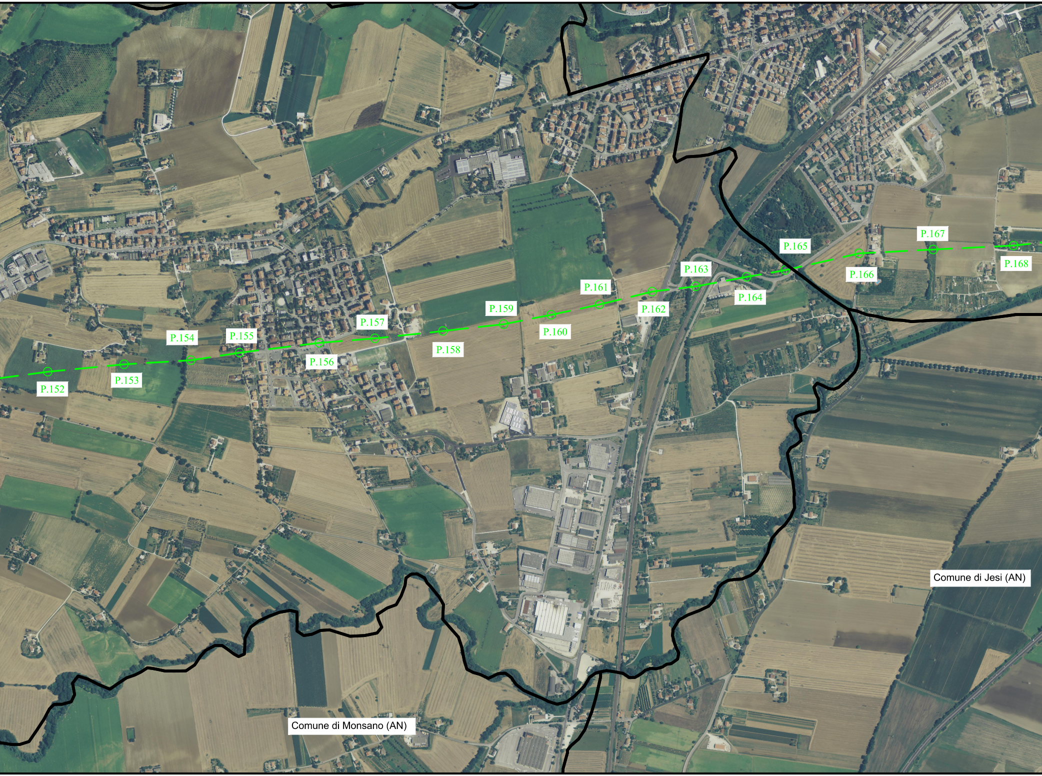
P.152
P.153
P.154
P.155
P.156
P.157
P.158
P.159
P.160
P.161
P.162
P.163
P.164
P.165
P.166
P.167
P.168
Comune di Jesi (AN)
Comune di Monsano (AN)

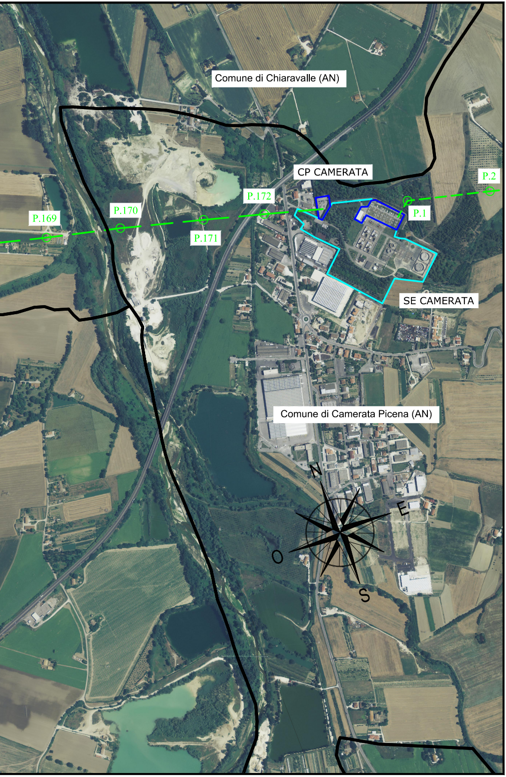
Comune di Chiaravalle (AN)
CP CAMERATA
P.2
P.172
P.170
P.169
P.1
P.171
SE CAMERATA
Comune di Camerata Picena (AN)
N
E
O
S