

Legenda (zona esterna al Parco del Conero)

- ZONE A TESSUTO OMOGENEO AMBIENTALE**
- EMERGENZE GEOLOGICHE E BOTANICHE - ART. 77
 - EMERGENZE BOTANICHE DA RECUPERARE - ART. 78
 - CRINALI PRINCIPALI E SECONDARI - ART. 74
 - ZONE DI FONDOVALLE - ART. 73
 - ZONE DI FONDOVALLE DESTINATE AD AREA DI LAMINAZIONE IDRAULICA - ART. 73 bis
 - VERSANTI COLLINARI DI VALORE PANORAMICO ED AMBIENTALE - ART. 75
 - ZONE AGRICOLE NORMALI - ART. 84
 - ZONE DI SPIAGGIA - ART. 76
 - ZONE MARGINALI ALL'EDIFICATO DI TUTELA ASSOLUTA - ART. 81
 - BOSCO URBANO - ART. 82
 - ZONE A PARCO - ART. 72

- ZONE A TESSUTO PREVALENTEMENTE RESIDENZIALI**
- ZONE A TESS. OMOG. DEGLI INSEDIAMENTI ESTENSIVI CONSOLIDATI DELLE ZONE EXTRAURBANE - ART. 68
- ZONE SPECIFICAMENTE INDIVIDUATE**
- ZONE ARTIGIANALI ED INDUSTRIALI - ART. 72
- ZONE PUBBLICHE DI INTERESSE GENERALE**
- ZONE DELLA VIABILITA' - ART. 26
 - ASSI E LUOGHI PRIVILEGIATI AMBIENTALI - ART. 37 TSS2
 - RADDOPPIO DELLA STRADA STATALE 16
 - PERCORSI PEDONALI SCOPERTI DA RIPRISTINARE O DI NUOVA PROGETTAZIONE - ART. 37 TSS4
 - PERCORSI PER SERVIZI FRAZIONALI - ART. 28
 - PERCORSI PER SERVIZI TERRITORIALI - ART. 29
 - ATTREZZATURE MILITARI - ART. 30

- Legenda**
- Progetto SIA**
- nuovo sostegno
 - sostegno demolito
 - sostegno esistente
 - nuova linea aerea a 150 kV
 - nuova linea in cavo a 150 kV
 - linea demolita
 - declassamento linea aerea a 150 kV
 - area di studio ristretta (500 m)
 - area di studio vasta (2500 m)
- Impianti esistenti**
- Allacciamento
 - Cabina Utente
 - Stazione non RTN e Cabina Primaria
 - Centrale Termoelettrica
- Linee elettriche esistenti**
- 380kV RTN Aerea
 - 220kV RTN Aerea
 - 132kV RTN Aerea
 - 132kV RTN in cavo
 - 132kV RTN Mista
 - Linea elettrica AT non RTN
- AMPLIAMENTO A 14 - TERZA COSIA**
- AREA DI OCCUPAZIONE PERMANENTE
 - AREA DI CANTIERE
 - SEDIME DELL'INFRASTRUTTURA COME MODIFICATO DALLE PRESCRIZIONI DEL TAVOLO TECNICO
 - LIMITI DELLA FASCIA DI RISPETTO
 - TRATTO IN GALLERIA
- CATEGORIE D'INTERVENTO DELLE AREE PRIVATE**
- AREE A VERDE DI INTERESSE NATURALISTICO DA MANTENERE O COSTITUIRE - ART. 35 CP22
 - AREA URBANA E DEI NUCLEI FRAZIONALI E DEI LORO RECENTI AMPLIAMENTI
 - PERIMETRO DEL PIANO DEL PARCO NATURALE DEL CONERO
 - PERIMETRO DELLE AREE DI INTERESSE ARCHEOLOGICO
 - LIMITE DEL VINCOLO DI RISPETTO CAMITERIALE (LIMITE PRESCRITTIVO ANCHE PER LA ZONA URBANA)
 - CONFINI COMUNALE
 - BARRIERE ACUSTICHE NATURALI - ART. 37 TSS7
- EDIFICI E MANUFATTI STORICI E RELATIVO AMBITO DI TUTELA**
- AMBITO DI TUTELA DEGLI EDIFICI E MANUFATTI CHE COSTITUISCONO "BENE" CULTURALE AI SENSI DELL'ART. 28 DEL P.P.A.R.
- B1**
- EDIFICI CENSITI E CLASSIFICATI:**
- A1 - ville e complessi storici di pregio riconoscibili
 - A2 - ville e complessi storici di pregio pesantemente alterati
 - A3 - edifici storici non colonici riconoscibili
 - B1 - edifici rurali storici riconoscibili
 - B2 - edifici rurali storici pesantemente alterati
 - B3 - ruderi
 - C - edifici moderni
- EDIFICI NON CENSITI**
- PERIMETRO DELLE AREE FLORISTICHE (L.R. 52/1974)
 - PAESAGGIO AGRARIO STORICO - ART. 80
 - AREE PROGETTO PER SERVIZI TERRITORIALI - ART. 70-71
 - AREE DI PROGETTAZIONE UNITARIA PREVALENTEMENTE LIBERE DA EDIFICI - ART. 70
 - AREE DI PROGETTAZIONE UNITARIA PREVALENTEMENTE COSTRUITE - ART. 71
 - AREE PARCHEGGI DEL PROGRAMMA URBANO DEI PARCHEGGI (L. N° 122 DEL 24/03/1989) APPROVAZIONE D.G.R. N° 2082 DEL 10/10/2000 (8 L.R. MARCHE N° 138 DEL 26/10/2000)

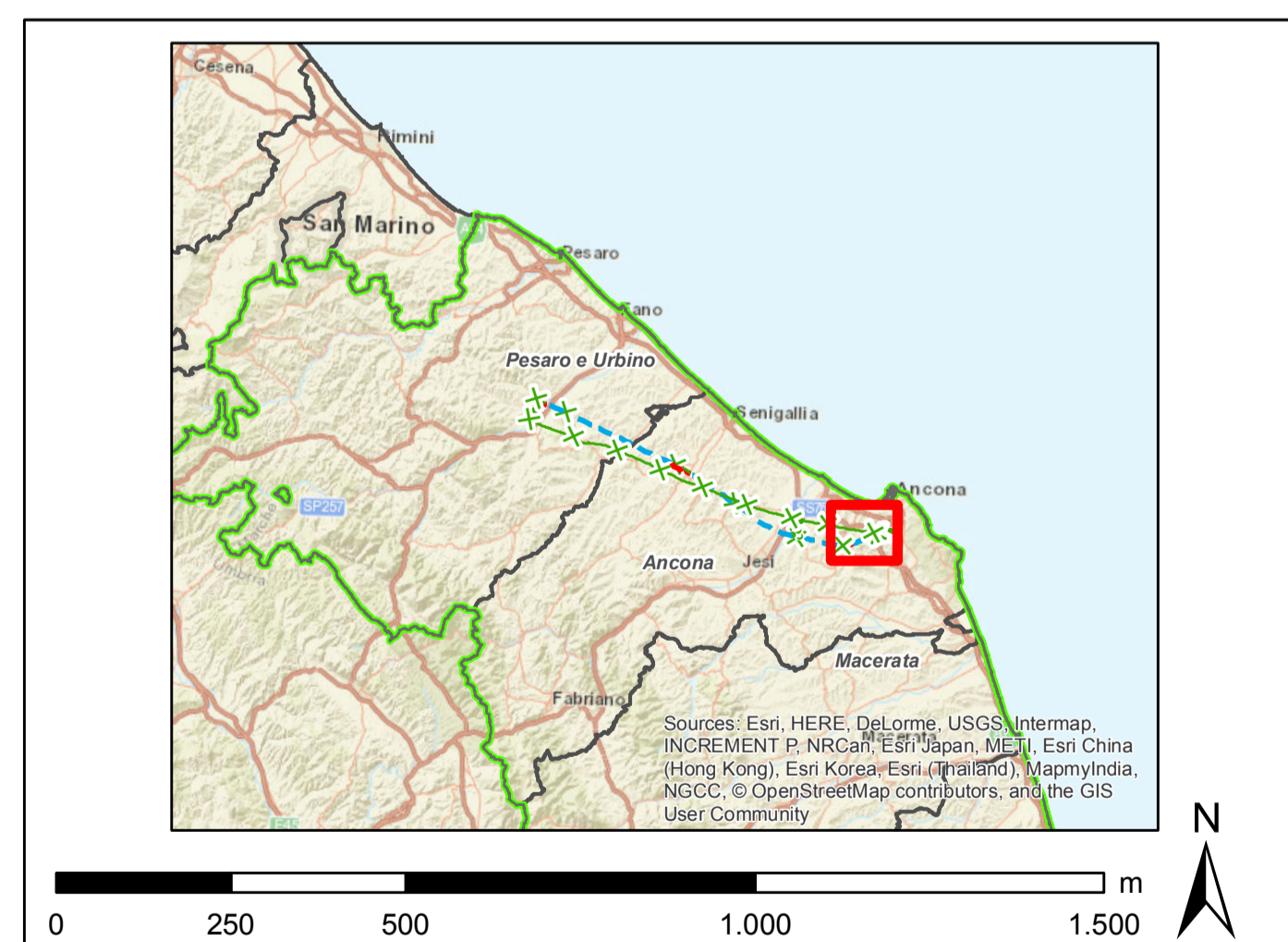

00	30/11/2018	emissione definitiva	P. Curatolo	B. Santoro	A. Lupo
N.	DATA	DESCRIZIONE	ELABORATO	VERIFICATO	APPROVATO
CODIFICA DELL'LABORATORIO					
D E 23787A1 C EX A017					
Terna Rete Italia					
TITOLU Sviluppo Rete tra Pesaro e Ancona Realizzazione collegamento tra SE Candia e CP Fossombrone o demolizioni elettrodotti esistenti					
Carta dei PRG - Comune di Ancona					
NOME DEL FILE	FORMATO	SCALA	FOGLIO	GOLDER	
DE23787A1CXA017_22	A0	1:10.000	22 di 22		

Questo documento contiene informazioni di proprietà Terna S.p.A. e deve essere utilizzato esclusivamente dal destinatario in relazione alle finalità per le quali è stato fornito. E' vietata qualsiasi forma di riproduzione o divulgazione senza il permesso scritto di Terna S.p.A. This document contains information property of Terna S.p.A. and it is not to be used or reproduced for any purpose without the written permission of Terna S.p.A. in advance. Whichever shape of spreading or reproduction without the written permission of Terna S.p.A. is prohibited.