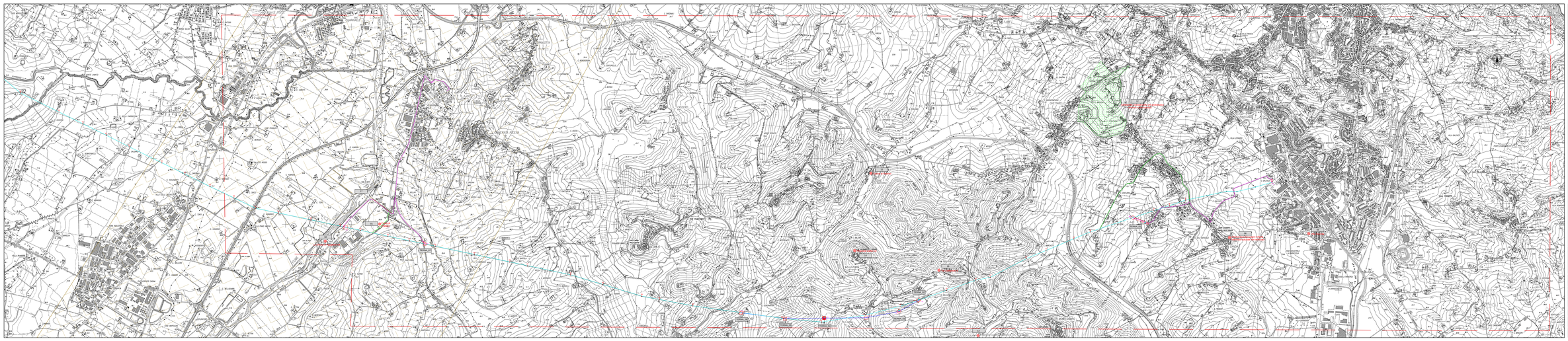

LEGENDA ELEMENTI DI INTERESSE ARCHEOLOGICO

limiti area studio bibliografico

aree centuriate nella bassa valle dell'Esino

area con vincolo archeologico Rripe, San Pellegrino

area con vincolo archeologico Ancona, Orientanella-Montagnolo

area con vincolo archeologico Serrungarina, Tavernelle

Posizionamenti simbolici

dati bibliografici

Posizionamenti puntuali

affioramento di materiali sporadici (Ricognizione Terna 2017)

area di affioramento materiali archeologici (Ricognizione Terna 2017)

schegge di industria litica (Ricognizione Terna 2017)

TERNA_ID codici segnalazioni da Ricognizione 2017

ID codici segnalazioni bibliografiche

SI_ID_DATABASE codici segnalazioni da SICAM

LEGENDA OPERE

tracciato elettrodotto aereo esistente

tracciato elettrodotto aereo da progetto

tracciato elettrodotto in cavo interrato da progetto

tracciato elettrodotto in cavo interrato (alternativa di progetto)

sostegno elettrodotto aereo esistente

sostegno elettrodotto aereo da progetto

REVISIONI					
00	30.11.2018	emissione definitiva	A. TLUSINA	M.TAMBURI	STUDIO ASSOCIATO GEOLOGICO MARCHETTI
REV.	DATA	DESCRIZIONE	DISEGNATO	VERIFICATO	APPROVATO

RICHIEDENTE: TERNA RETE ITALIA S.p.A.

COORDINATA DI PROGETTO: Ing. Sandro Fiorentini

DE23787A1CEXA029_04-A.DWG

PROGETTO: Progettisti Esterni TERNA RETE ITALIA S.p.A. - Consulenza Ambiente

PROGETTISTA: STC - TERNA

CARTA DELLE EVIDENZE ARCHEOLOGICHE

SCHEMA ELETTRICO DI RIFERIMENTO

TERNA RETE ITALIA S.p.A. - Direzione Sviluppo Rete

DISEGNO DA CAD	DATA ULT. EDIT.	FORMATO	SCALA	FOGLIO
NOME DISEGNO: 04-A.DWG	0 anni, 0 g, 0 ore	A0	1:10000	1 / 1

Nella figura sono le evidenze individuate in progetto. Fra le n.1 e n.3 sono stesi cavidotti interrati per la rete MT/BT. Il tracciato del Cavidotto AT è stato progettato in modo da evitare qualsiasi interferenza con le aree di interesse archeologico.

Nessun cavidotto interrato attraversa le aree n.1 e n.2 e quindi non sono previsti scavi in corrispondenza di tali aree. Per quanto riguarda l'area n.3 (Rripe) non sono previsti interventi, attraverso l'uso di perforazioni o trivellazioni subito fuori dalla pertinenza di tale area n. 3 stessa.