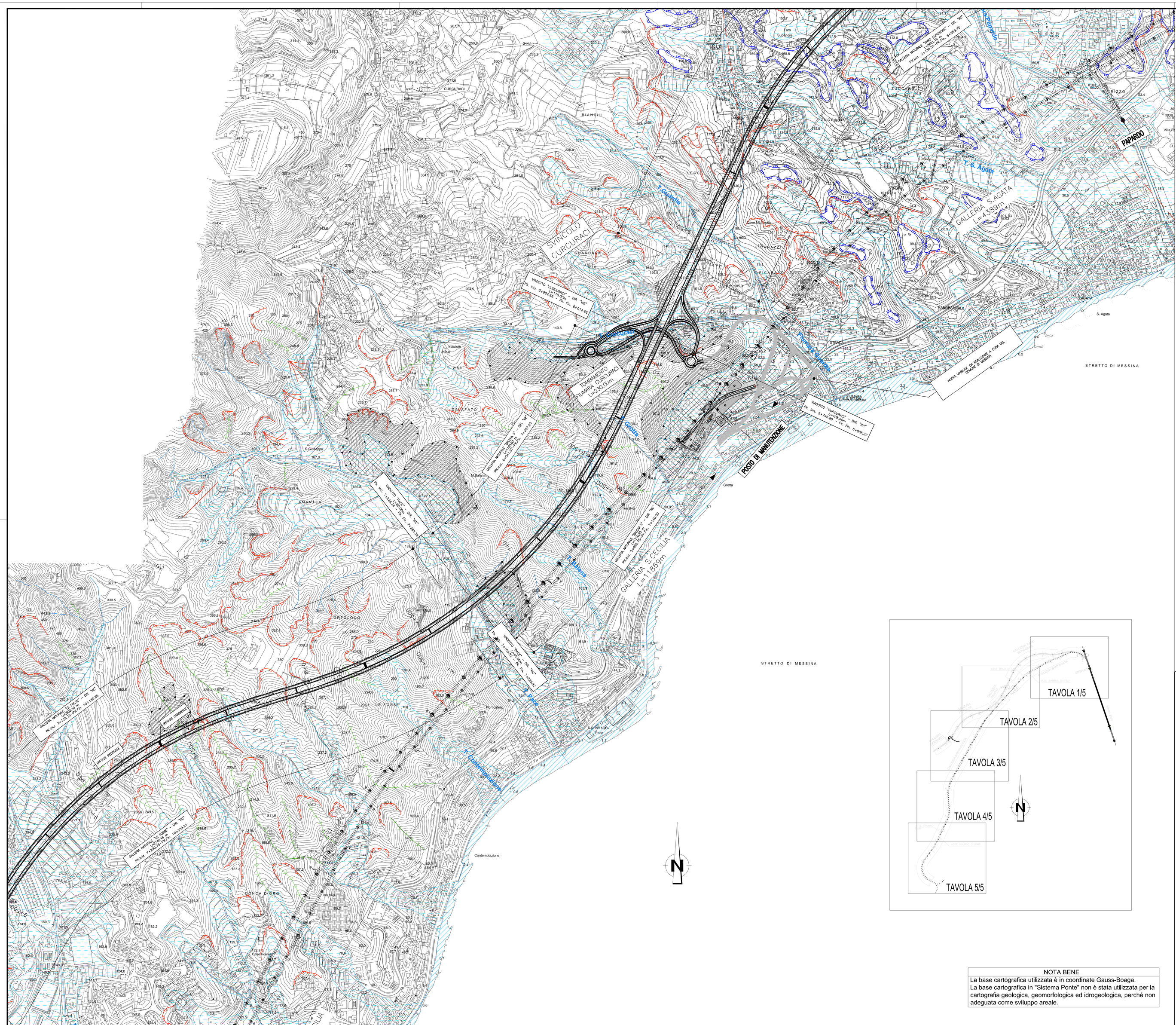

NOTE GENERALI

Legenda

FORME PROCESSI E DEPOSITI GRAVITATIVI DI VERSANTE

- Orlo di scarpata di degradazione e/o di frana
- Falda (a) e cono (b) di detrito — (a) (b)
- Corpo di frana di genesi complessa
- Detrito

FORME PROCESSI E DEPOSITI PER ACQUE CORRENTI SUPERFICIALI

- Solco di erosione concentrata
- Deposito alluvionale
- Asta fluvio-torrentizia

FORME DI ORIGINE MARINA

- Orlo di terrazzo marino
- Deposito di spiaggia
- Area estrattiva
- Area di lavorazione
- Riporto
- Faglia certa o presunta (a tratteggio)

NOTA BENE
La base cartografica utilizzata è in coordinate Gauss-Boaga. La base cartografica in "Sistema Ponte" non è stata utilizzata per la cartografia geologica, geomorfologica ed idrogeologica, perchè non adeguata come sviluppo areale.

Stretto di Messina

Concessionaria per la progettazione, realizzazione e gestione del collegamento stabile tra la Sicilia e il Continente
Organismo di Diritto pubblico
(Legge n° 1158 del 17 dicembre 1971, modificata dal D.Lgs. n° 114 del 24 aprile 2003)

EurolinK

PONTE SULLO STRETTO DI MESSINA

PROGETTO DEFINITIVO

EUROLINK S.C.p.A.
IMPREGLO S.p.A. (Mandataria)
SOCIETA' ITALIANA PER CONDOTTE D'ACQUA S.p.A. (Mandante)
COOPERATIVA MURATORI E CEMENTISTI - C.M.C. di Ravenna Soc. Coop. a.r.l. (Mandante)
SACYR S.A.U. (Mandante)
ISHIKAWAJIMA - HARIMA HEAVY INDUSTRIES CO. Ltd. (Mandante)
A.C.I. S.C.P.A. - CONSORZIO STABILE (Mandante)

IL PROGETTISTA	IL CONTRAENTE GENERALE	STRETTO DI MESSINA	STRETTO DI MESSINA
Dott. Ing. G. Cassani Ordine Ingegneri Milano n° 20997 Dott. Ing. E. Pagani Ordine Ingegneri Milano n° 15408	Project Manager (Ing. P.P. Marcheselli)	Direttore Generale e RUP Validazione (Ing. G. Fiammenghi)	Amministratore Delegato (Dott. P. Ciucci)

COLLEGAMENTI SICILIA

SB0080_F0

STUDI DI BASE
CARATTERIZZAZIONE GEOLOGICA
GENERALE
CARTA GEOMORFOLOGICA – Tav. 2/5

CODICE	SCALA:
C G 0 8 0 0 P N 5 D S S B C 6 G 0 0 0 0 0 0 0 0 6 F0	1:5000

REV.	DATA	DESCRIZIONE	REDATTO	VERIFICATO	APPROVATO
F0	20/06/2011	EMISSIONE FINALE	F. LENTINI	F.PENNINO	G. CASSANI

NOME DEL FILE: SB0080_F0.dwg

392.01/10393703.DWG 21.03.11 – REV.03 ACA