

- Legenda**
- Progetto SIA**
- nuovo sostegno
 - sostegno demolito
 - sostegno esistente
 - nuova linea aerea a 150 kV
 - nuova linea in cavo a 150 kV
 - linea demolita
 - declassamento linea aerea a 150 kV
 - buffer di 500 m dal tracciato
 - buffer di 2500 m dal tracciato
- Impianti esistenti**
- Allacciamento
 - Cabina Utente
 - Stazione non RTN e Cabina Primaria
 - Centrale Termoelettrica
- Linee elettriche esistenti**
- 380kV RTN Aerea
 - 220kV RTN Aerea
 - 132kV RTN Aerea
 - 132kV RTN In cavo
 - 132kV RTN Mista
 - Linea elettrica AT non RTN

- Ortofoto
- Confine Comunale
- Zone A1 - Residenziali di interesse storico
- Zone A2 - Area Cittadella
- Zone A3 - Area Seicentesca
- Zone B1/a - Residenziali di completamento
- Zone B1/b - Residenziali di completamento
- Zone B1/c - Residenziali di completamento
- Zone B1/d - Residenziali di completamento
- Zone B2 - Residenziali di completamento
- Zone B3 - Residenziali di completamento
- Zone B4 - Residenziali di completamento
- Zone B5 - Residenziali di completamento
- Zone C1 - Residenziali di espansione privata con P.D.L. vigente
- Zone C2 - Residenziali di espansione pubblica con P.D.L. vigente
- Zone C3 - Residenziali di espansione pubblica con P.D.L. vigente
- Zone C4 - Residenziali di espansione mista
- Zone D1 - Produttive di espansione privata con P.I.P. vigente
- Zone D2 - Produttive di espansione privata con P.I.P. vigente
- Zone D3 - Produttive di espansione pubblica con P.I.P. vigente
- Zone D4 - Produttive di espansione privata
- Zone D5 - Produttive Florovivaistica
- Zone D6 - Produttive di nuova espansione privata
- Zone E1 - Agricole
- Zone E2 - Agricole a tutela orientata
- Zone E3 - Agricole a tutela integrale
- Zone E4 - Agricole a tutela integrale con piantumazione
- Zone F1 - Strutture scolastiche
- Zone F2 - Attrezzature collettive
- Zone F3 - Attrezzature per l'esercizio di attività sportive e del tempo libero
- Zone F4 - Verde pubblico attrezzato
- Zone F5 - Verde pubblico elementare
- Zone G1 - Terziarie di completamento
- Zone G2 - Terziarie/Residenziali di espansione
- Zone L1 - Aree archeologiche
- Zone L2 - Aree fluviali
- Zone L3 - Area "Le Cesane"
- Zone L4 - Area Riserva del Furlo
- Zone M1 - Turistico-ricettive
- Zone M2 - Turistico-ricettive
- Zone M3 - Turistico-ricettive
- Zone M4 - Turistico-integrata
- Zone N1 - Conservazione volumetrica
- Zone N2 - Conservazione volumetrica
- Zone N3 - Conservazione volumetrica - Zona La Croce
- Zone H - Ristrutturazione urbanistica
- Zone I - Servizi tecnici
- Zone P - Parcheggi pubblici
- Zone PP - Parcheggi di progetto
- Viabilità di Progetto
- Strade di PRG
- Ambito linea ferroviaria
- Aree occupate da corsi e specchi d'acqua

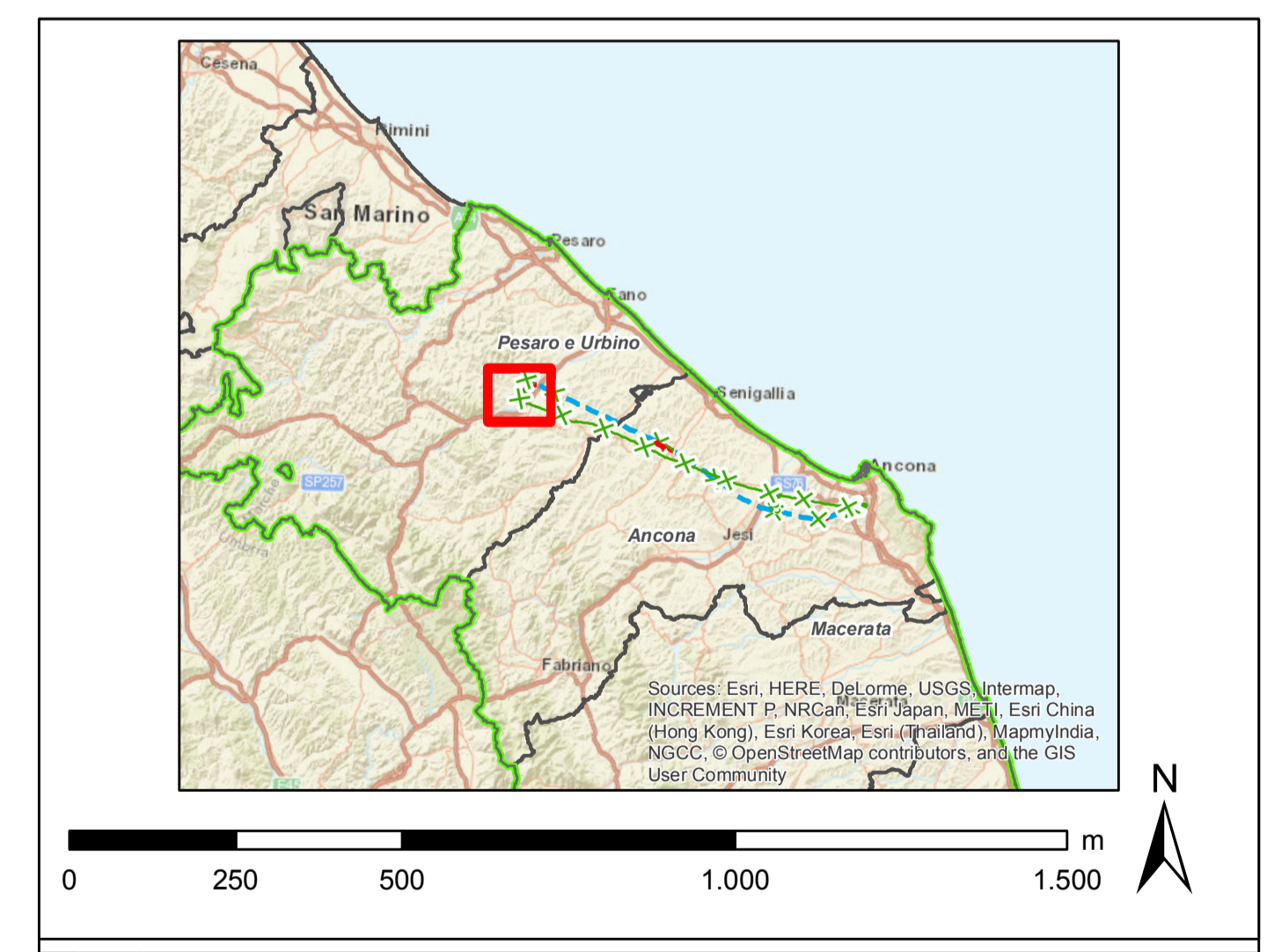

0		250		500		1.000		1.500																															
<table border="1"> <tr> <td>REVISIONI</td> <td></td> <td></td> <td></td> <td></td> <td></td> <td></td> <td></td> <td></td> <td></td> </tr> <tr> <td>00</td> <td>30/11/2018</td> <td>emissione definitiva</td> <td>L. Di Corrado</td> <td>B. Santoro</td> <td>D. Sestini</td> <td>A. Lepore</td> <td></td> <td></td> <td></td> </tr> <tr> <td>N.</td> <td>DATA</td> <td>DESCRIZIONE</td> <td>ELABORATO</td> <td>VERIFICATO</td> <td>APPROVATO</td> <td></td> <td></td> <td></td> <td></td> </tr> </table>										REVISIONI										00	30/11/2018	emissione definitiva	L. Di Corrado	B. Santoro	D. Sestini	A. Lepore				N.	DATA	DESCRIZIONE	ELABORATO	VERIFICATO	APPROVATO				
REVISIONI																																							
00	30/11/2018	emissione definitiva	L. Di Corrado	B. Santoro	D. Sestini	A. Lepore																																	
N.	DATA	DESCRIZIONE	ELABORATO	VERIFICATO	APPROVATO																																		
CODIFICA DELL'LABORATORIO D E 23787A1 C EX A040																																							
Terna Rete Italia TERA GROUP																																							
TITOLO Sviluppo Rete tra Pesaro e Ancona Realizzazione collegamento tra SE Candia e CP Fossombrone o demolizioni elettrodotto esistenti Relazione paesaggistica Carta dei PRG - Comune di Fossombrone																																							
NOME DEL FILE		FORMATO	SCALA	FOGLIO																																			
DE23787A1C_EX_A040_3		A0	1:10.000	3 di 22		GOLDER																																	

Questo documento contiene informazioni di proprietà Terna S.p.A. e deve essere utilizzato esclusivamente dal destinatario in relazione ai finalità per le quali è stato ricevuto. È vietata qualsiasi forma di riproduzione o divulgazione senza il permesso scritto di Terna S.p.A. This document contains information property of TERNIA S.p.A. and it will have to be used exclusively for the purposes for which it has been furnished. Whichever shape of spreading or reproduction without the written permission of TERNIA S.p.A. is prohibited.